

MODULARIO
P. rig. rend. 498



MINISTERO DELLE FINANZE
DIREZIONE GENERALE DEL CATASTO E DEI SERVIZI TECNICI ERARIALI

MOD. A (Nuovo Catasto Edilizio Urban)

NUOVO CATASTO EDILIZIO URBANO

Lire
350

Planimetria dell'immobile situato nel Comune di RAMACCA Via PIAZZA ELENA n. VIA MAZZINI
Ditta [REDACTED] il [REDACTED]
Allegata alla dichiarazione presentata all'Ufficio Tecnico Erariale di CATANIA

PIANTA PIANO TERRA
VIA MAZZINI

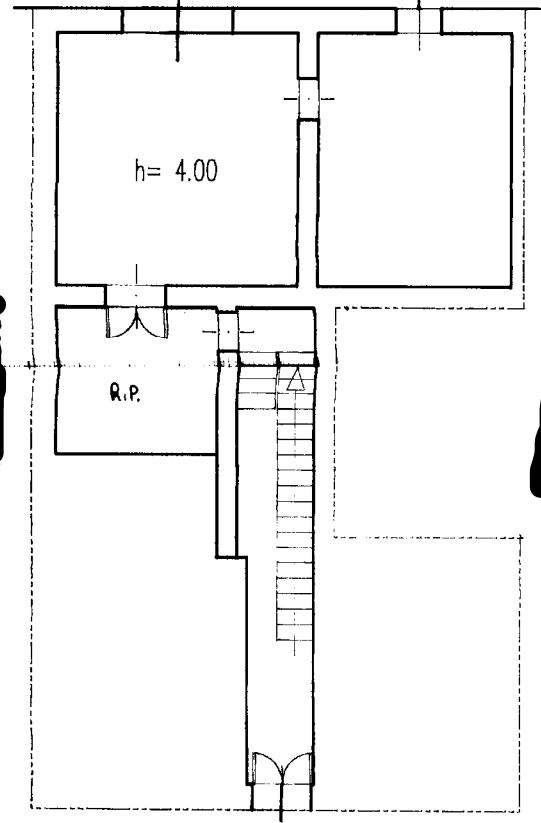

PIANTA PRIMO PIANO
VIA MAZZINI

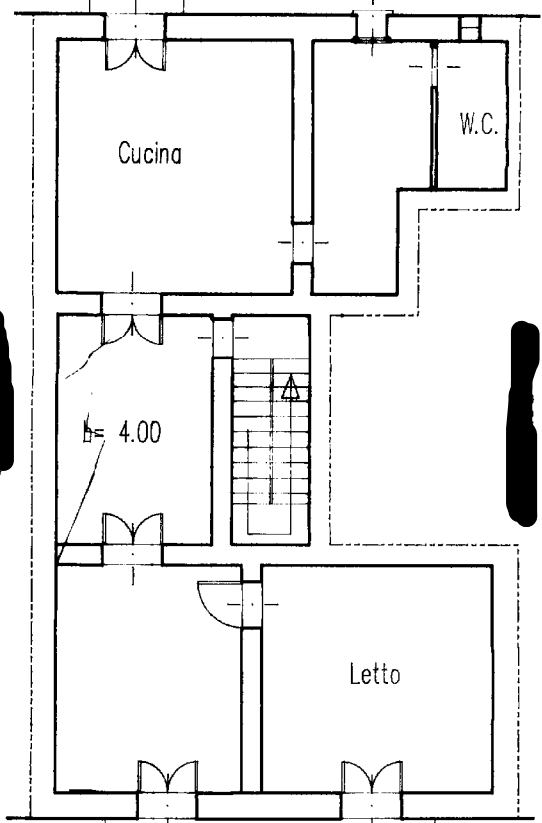

PIANTA SECONDO PIANO
VIA MAZZINI

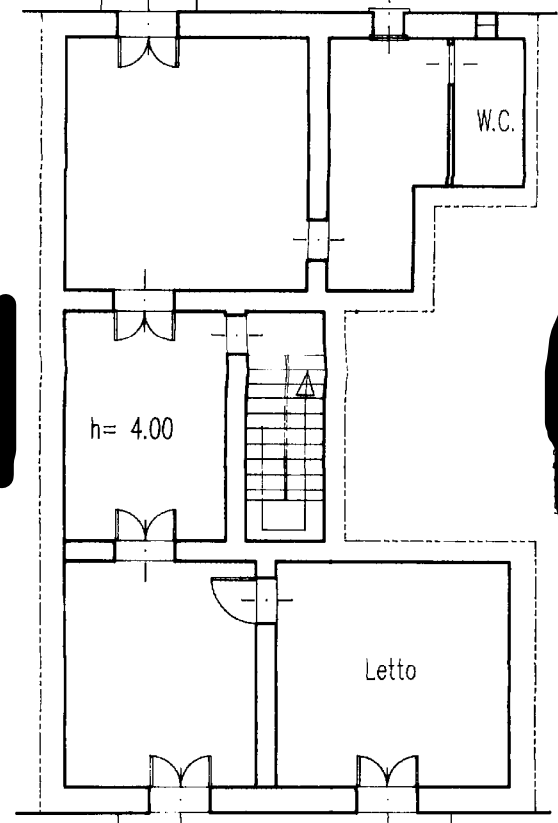

1280908



ORIENTAMENTO



SCALA DI 1:400

SPAZIO RISERVATO PER LE ANNOTAZIONI D'UFFICIO

DATA
PROT. N° 6011

Compilata dal GEOMETRA
Antonino G. G. G.
(Titolo, nome e cognome del tecnico)
Iscritto all'Albo dei GEOMETRI
della Provincia di CATANIA
DATA 05/07/1995
Firma: [Signature]

