

COMMITTENTE:

**TRIBUNALE DI ORISTANO**  
**Sezione Esecuzioni Immobiliari**  
**Procedure riunite n. 79/2018 e 28/2019 R.G.Es.**

**IL GIUDICE DELLE ESECUZIONI: DOTT.SSA PAOLA BUSSU**

ELABORATO:

***ALLEGATO N. 2 - Planimetrie e Visure Catastali***

CREDITORE PIGNORANTE:

DEBITORE:

PROSSIMA UDIENZA: 15/05/2020

DATA - 15/04/2020

Il C.T.U.  
(Dott. Ing. Bruno Cau)  

STUDIO CAGLIARI (CA): VIA O. BACAREDDA N. 146 – CAP. 09127  
STUDIO ORISTANO (OR): VIA LIBECCIO N. 17 – CAP. 09170  
REC. TELEFONICO: +39 3935655578  
POSTA ELETTRONICA: [brunocau@gmail.com](mailto:brunocau@gmail.com)  
POSTA ELETTRONICA CERTIFICATA: [bruno.cau@ingpec.eu](mailto:bruno.cau@ingpec.eu)

**DR. ING. BRUNO CAU - STUDIO DI INGEGNERIA PER  
L'AMBIENTE E L'INDUSTRIA**

Cod.Fisc. CAUBRN72A16C351P  
PARTITA IVA. 02904420920

Compilata da:  
Tammaro Pasqualino  
Iscritto all'albo:  
Dottori Agronomi E Forestali  
Prov. Oristano N. 129

Identificativi Catastali:  
Sezione:  
Foglio: 13  
Particella: 181  
Subalterno:

Dichiarazione protocollo n. OR0095908 del 16/05/2008  
Planimetria di u.i.u. in Comune di Arborea  
Strada 24 Ovest civ.  
civ.

Agenzia del Territorio  
**CATASTO FABBRICATI**  
Ufficio provinciale di  
Oristano

Scheda n. 2 Scala 1: 200

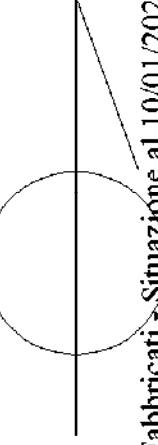
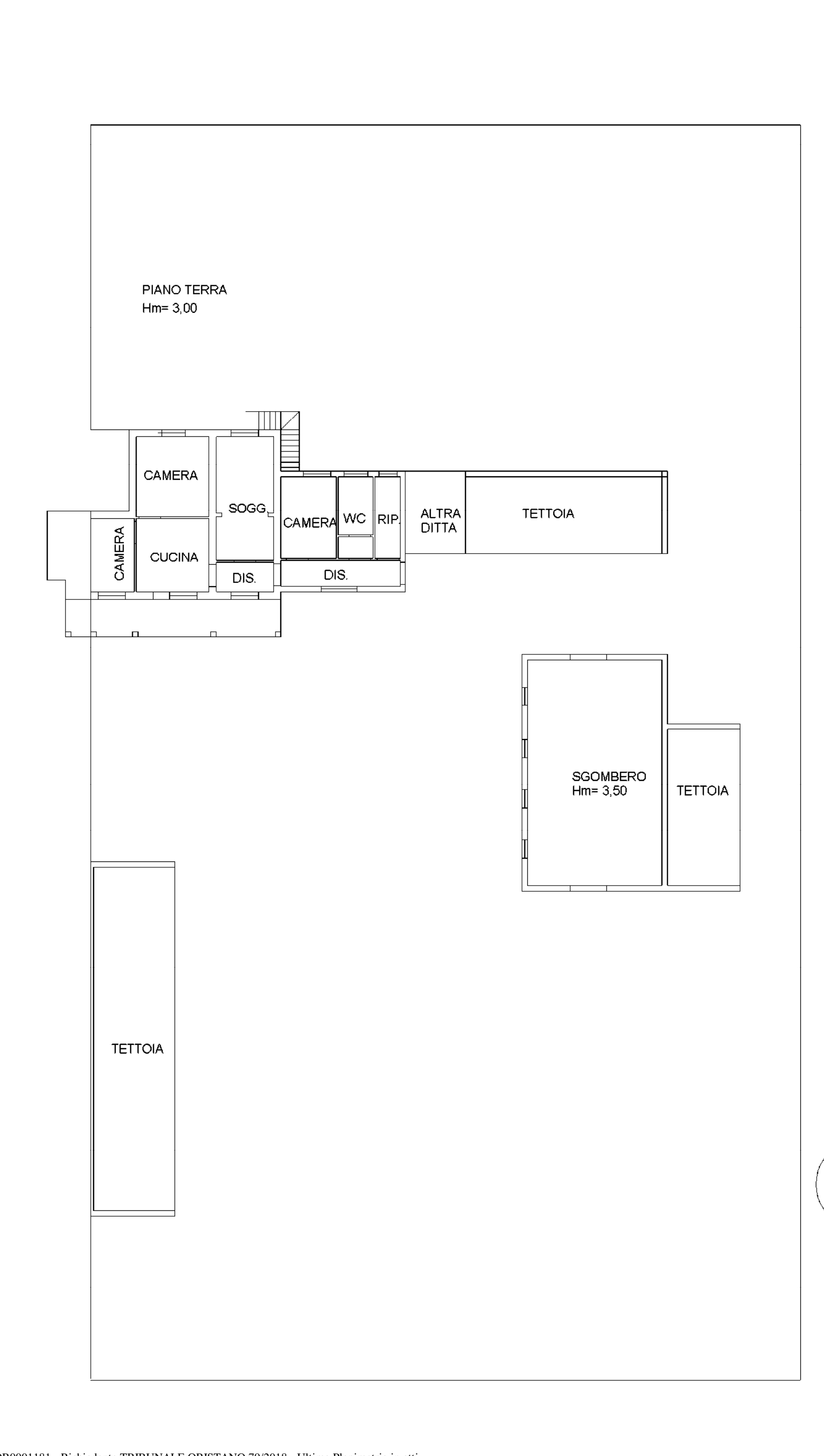

Catasto dei Fabbricati - Situazione al 10/01/2020 - Comune di ARBOREA(A357) - < Foglio: 13 Particella: 181 > - Sub: STRADA VENTI OVEST SNC piano: 1-1;

**Agenzia del Territorio  
CATASTO FABBRICATI  
Ufficio Provinciale di  
Oristano**

Dichiarazione protocollo n. OR00959081 16/05/2008

Planimetria di u.i.u. in Comune di Arborea

Strada 24 Ovest

civ.

Identificativi Catastali:

Sezione:

Foglio: 13

Particella: 181

Subalterno:

Compilata da:

Tammaro Pasqualino

Iscritto all'albo:

Dottori Agronomi E Forestali

Prov. Oristano

N. 129

Scheda n. 1

Scala 1:200

PIANO PRIMO

Hm= 3,00

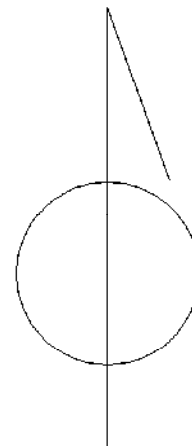
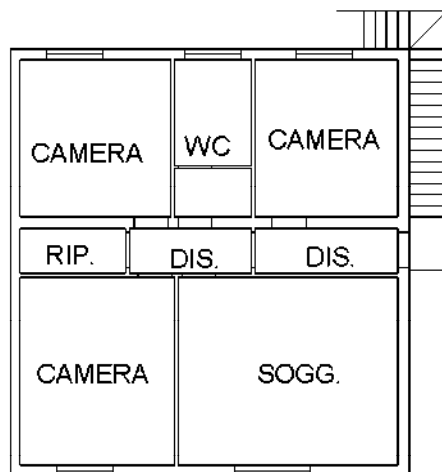

Catasto dei Fabbricati - Situazione al 10/01/2020 - Comune di ARBOREA(A357) - < Foglio: 13 Particella: 181 > - Sub:  
STRADA VENTI OVEST SNC piano: T-1;

**Agenzia del Territorio  
CATASTO FABBRICATI**  
Ufficio provinciale di  
Oristano

Scheda n. 1      Scala 1: 200

Dichiarazione protocollo n. **OR0095908** del **16/05/2008**

Planimetria di u.i.u. in Comune di Arborea

Strada 20 Ovest

civ. SNC

Identificativi Catastali:

Sezione:

Foglio: 13

Particella: 182

Subalterno:

Compilata da:

Tammaro Pasqualino

Iscritto all'albo:

Dottori Agronomi E Forestali

Prov. Oristano      N. 129

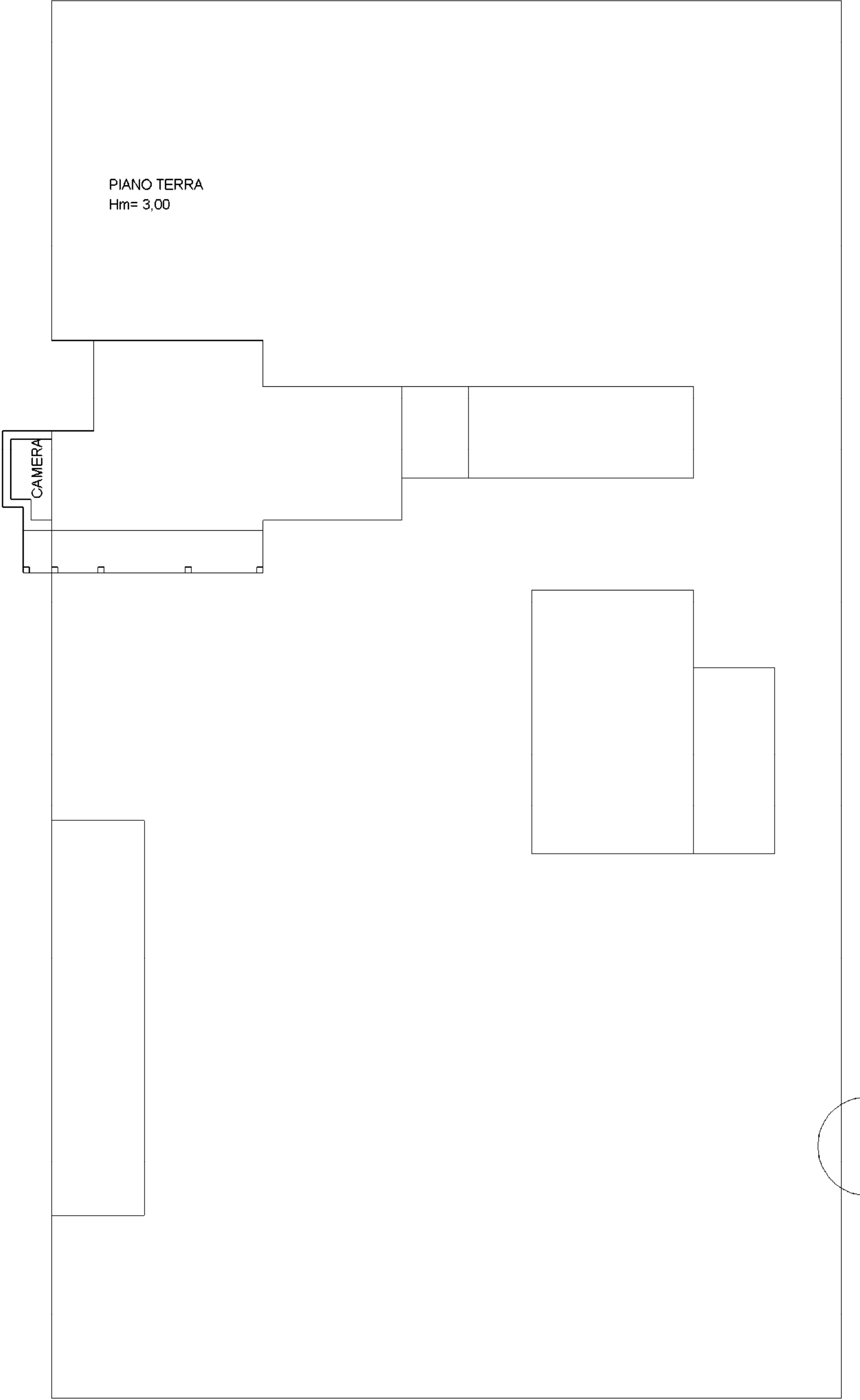

Catasto dei Fabbricati - Situazione al 10/01/2020 - Comune di ARBOREA(A357) - < Foglio: 13 Particella: 182 > - Sub:  
STRADA VENTI OVEST SNC piano: T;

Compilata da:  
Tammaro Pasqualino  
Iscritto all'albo:  
Dottori Agronomi E Forestali  
Prov. Oristano N. 129

Identificativi Catastali:  
Sezione:  
Foglio: 13  
Particella: 179  
Subalterno: 1

Dichiarazione protocollo n. OR0215064 del 16/11/2009  
Planimetria di u.i.u. in Comune di Arborea  
Strada 20 Ovest civ. SNC

Agenzia del Territorio  
**CATASTO FABBRICATI**  
Ufficio provinciale di  
Oristano

Scheda n. 1 Scala 1: 200

# PIANO TERRA

## Hm= 4,50

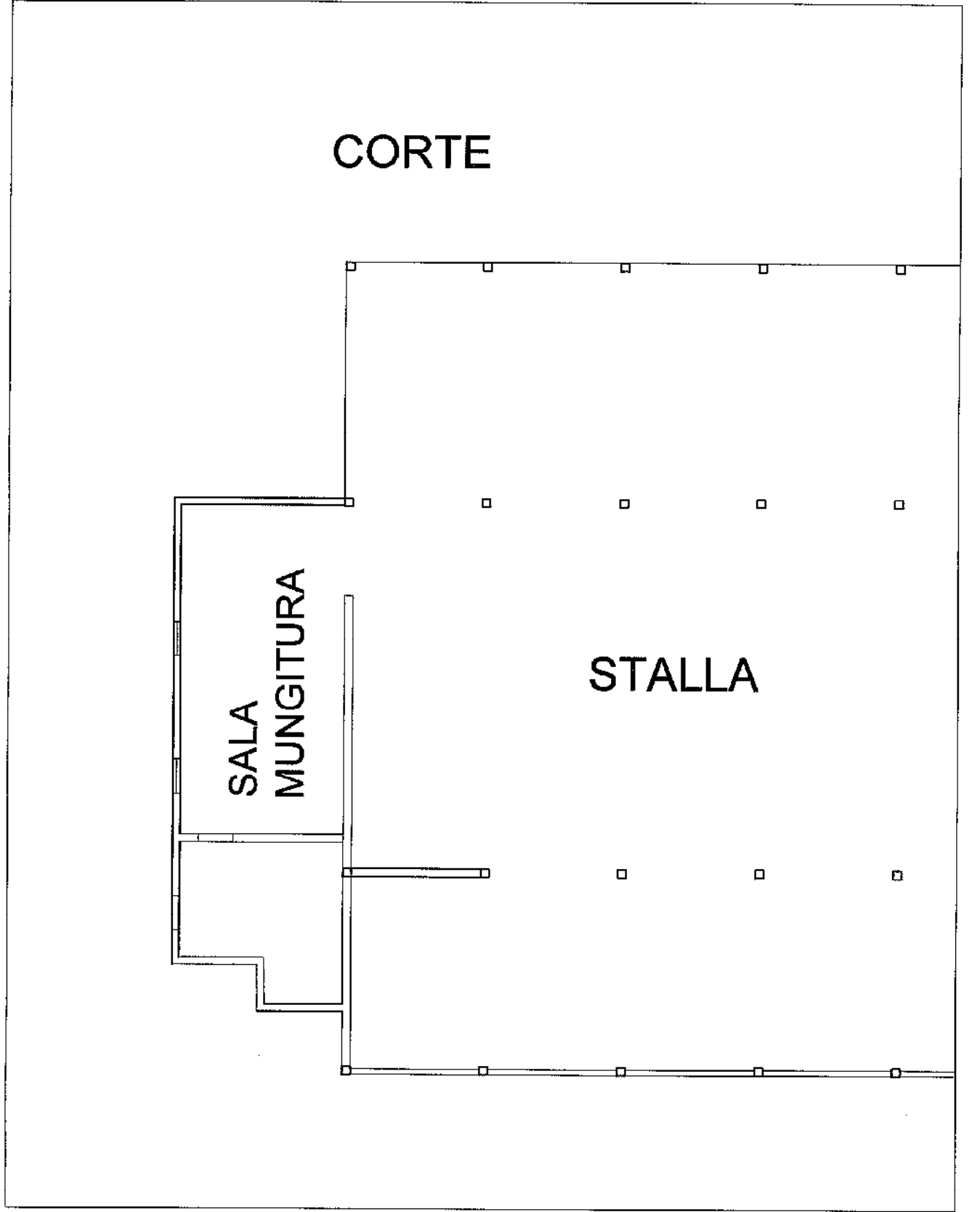

Catasto dei Fabbricati - Situazione al 10/01/2020 - Comune di ARBOREA(A357) - < Foglio: 13 Particella: 179 - Subalterno 1 >  
STRADA VENTI OVEST SNC piano: 1;

**Agenzia del Territorio**  
**CATASTO FABBRICATI**  
Ufficio provinciale di  
Oristano

Scheda n. 1      Scala 1: 200

Dichiarazione protocollo n. **OR0215068** del **16/11/2009**  
Planimetria di u.i.u. in Comune di Arborea  
Strada 20 Ovest      civ.    SNC

Identificativi Catastali:  
Sezione:  
Foglio: 14  
Particella: 1270  
Subalterno: 1

Compilata da:  
Tammaro Pasqualino  
Iscritto all'albo:  
Dottori Agronomi E Forestali  
Prov. Oristano      N. 129

# PIANO TERRA

## Hm= 4,50

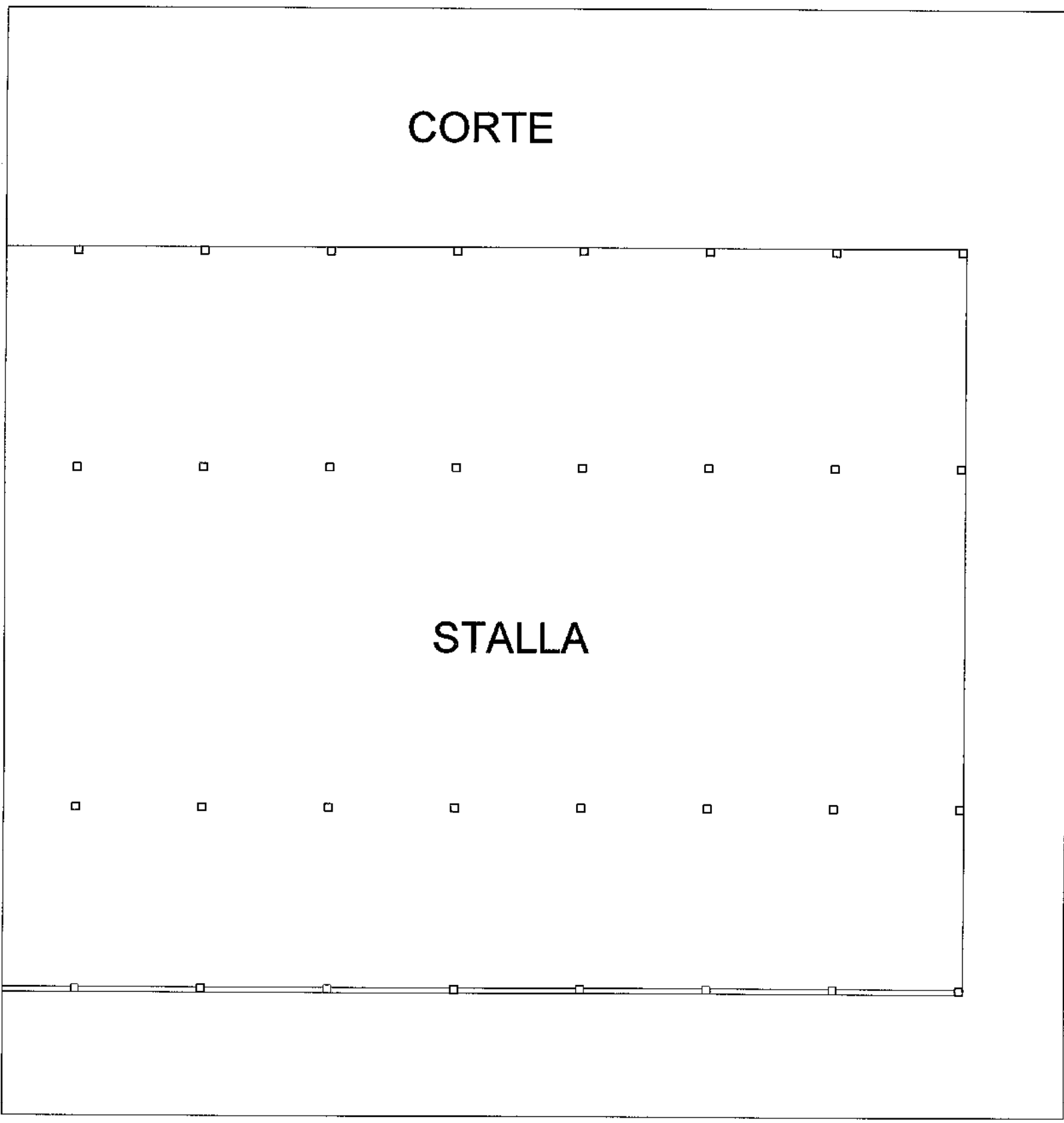

Catasto dei Fabbricati - Situazione al 10/01/2020 - Comune di ARBOREA(A357) - < Foglio: 14 Particella: 1270 - Subalterno 1 >  
STRADA VENTI OVEST SNC piano: 1;

N=-24600

E=-47300

