

## Planimetrie Catastali



MOD. 99  
F. 100 - 100/100



MINISTERO DELLE FINANZE  
DIREZIONE GENERALE DEL CATASTO E DEI S.S.T.T.EE.  
**CATASTO EDILIZIO URBANO** (R.D. 13-4-1938, n. 652)

MOD. 99 (CEU)



27

Planimetria di u.i.u. in Comune di MOLINI DI TRIORA via Casani civ. 4

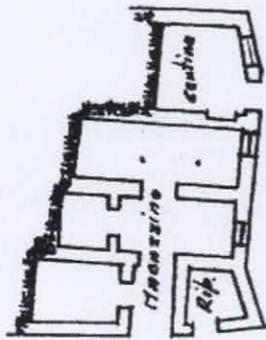

PIANO SEMIFERRATO  
h = 2,30

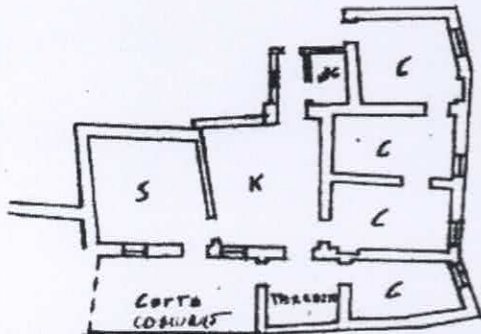

PIANO TERRENO  
h = 2,50

ORIENTAMENTO



SCALA DI 1:200

Dichiarazione di N.C.   
Denuncia di variazione

Completata dal GEOMETRA  
Bianco Emilia  
iscritto all'albo de Geometri  
della provincia di Imperia n. 399  
data 08/08/95 Firma Geometra Bianco

Identificativi catastali  
F. 61  
n. 4834 sub. 4  
424  
425

A/3

RESERVATO ALL'UFFICIO

13 NOV. 1996

PA 4566

Documento dei Fabbricati - Situazione al 08/09/2013 - Comune di MOLINI DI TRIORA (F290) - Foglio: 61 - Particella: 473 - Subalterno: 0 - CASONI - AIGOVO n. 4 piano: S1-T;



MODULARIO  
F. Fog. 254



MINISTERO DELLE FINANZE  
DIREZIONE GENERALE DEL CATASTO E DEI SS. II. EE.  
**CATASTO EDILIZIO URBANO** (RDL 13-4-1939, n. 652)

MOO BN (CEU)

LIRE  
500

26  
Planimetria di u.i.u. in Comune di **MOLINI DI TRIORA** via **Casoli** civ. **4**



PIANO SEMINTERRATO

h = 2.50



PIANO TERRENO

h = 2.50

ORIENTAMENTO



SCALA DI 1:200

Dichiarazione di N.C.   
Denuncia di variazione

Identificativi catastali  
F. **61**  
n. **254** sub

10012

Compilata dal GEOMETRA  
(Titolo, cognome e nome)  
BIANCO Emilio  
iscritto all'atto de GEOMETRI  
della provincia di IMPERIA n. 399  
data 05/06/95 Firma Emilio Bianco

RESERVATO ALL'UFFICIO

13 NOV. 1996

4567

Comune di MOLINI DI TRIORA (F290) - < Foglio: 61 - Particella: 254 - Subalterno: 0 >  
Situazione al 08/09/2013 - AIGOVO n. 4 piano S1-T;



**Agenzia del Territorio  
CATASTO FABBRICATI  
Ufficio Provinciale di  
Imperia**

Dichiarazione protocollo n. IM0209174 del 19/11/2008	
Planimetria di u.i.u. in Comune di Molini Di Triora	
Via Costa - Frazione Aigovo civ. SNC	
Identificativi Catastali:	Compilata da: Frontero Ivano
Sezione:	Iscritto all'albo: Geometri
Foglio: 61	Prov. Imperia
Particella: 449	N. 1379
Subalterno:	

Scheda n. 1 Scala 1:200

**PIANTA PIANO TERRA**  
H=2.30 m  
Abitazione

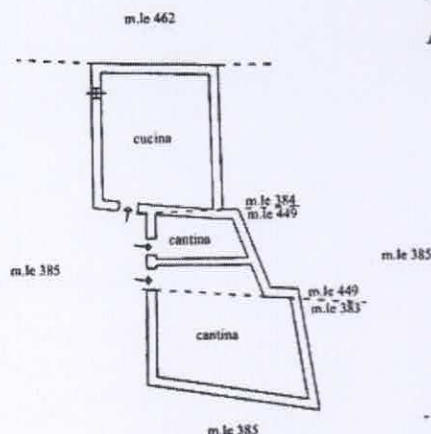

**PIANTA PIANO PRIMO**  
Hmax = 2.90 m / Hmin = 2.40 m

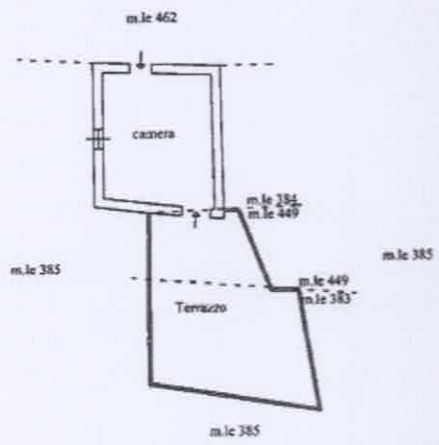

Situazione al 08/09/2013 - Comune di MOLINI DI TRIORA (F290) - < Foglio: 61 - Particella: 383 - Subalterno: 0 >  
 COSTA SNC piano: T-1;

