

Ultima planimetria in atti
Data presentazione: 21/10/1997 - Data: 11/06/2024 - n. T321105 - Richiedente:
Totale schede: 1 - Formato di acquisizione: A3(297x420) - Formato stampa richiesta: A4(210x297)

* MOD AN (CEU)*

MINISTERO DELLE FINANZE
DIREZIONE GENERALE DEL CATASTO E DEI SS.IT.EE.
CATASTO EDILIZIO URBANO (RDL 13-4-1939, n. 652)

Planimetria di u.i.u. in Comune di via civ.

SCHEDA BM 1582
mapp. 268 sub. 33

PIANO SEMINTERRATO

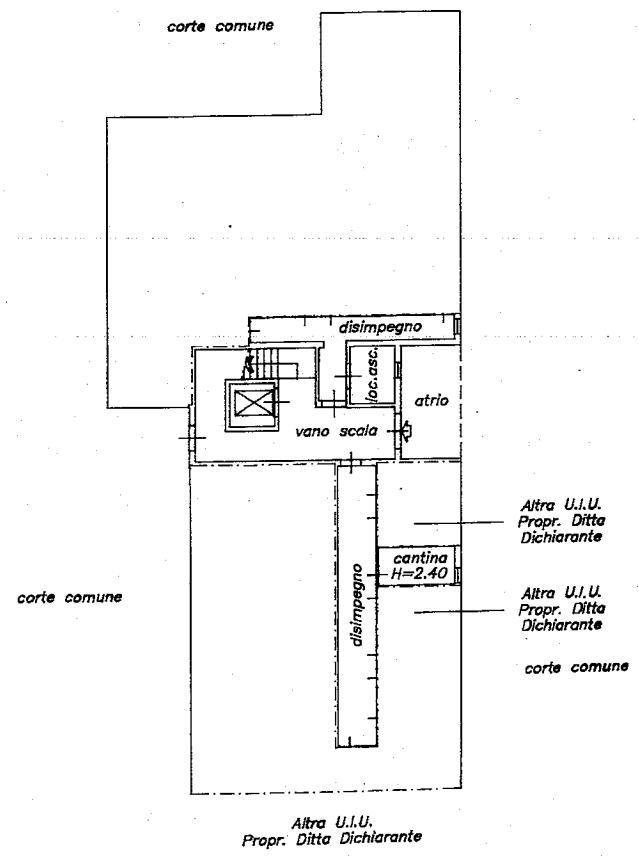

PIANO PRIMO

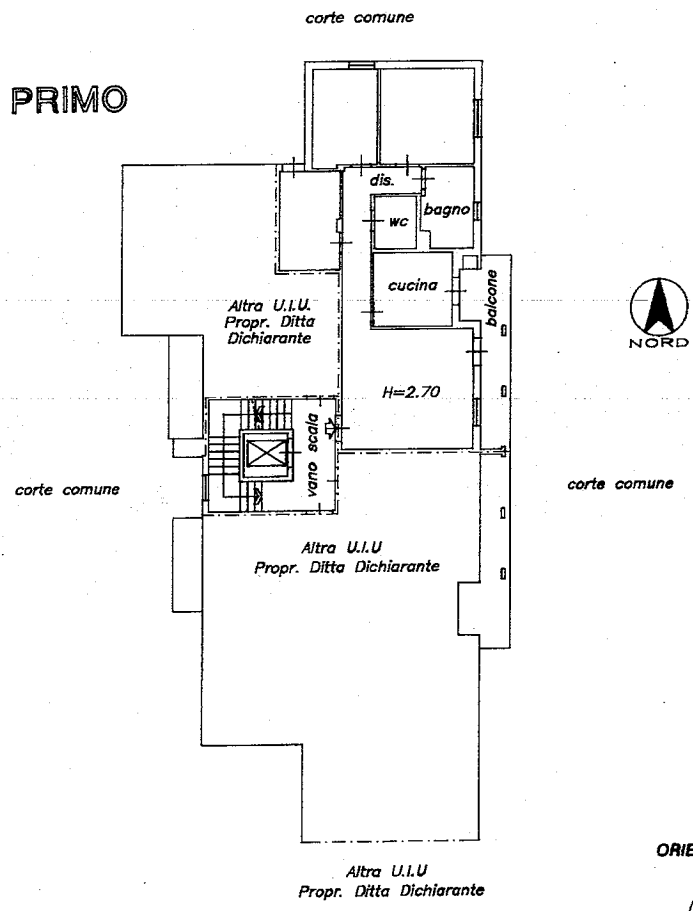

ORIENTAMENTO

338780 21077 1997

SCALA DI 1:200

RISERVA NEL UFFICIO

Dichiarazione di N.C. <input checked="" type="checkbox"/>	Completata dal (titolo, cognome e nome) GERM. DONARDI M.	
Denuncia di variazione <input type="checkbox"/>	iscritto all'albo de GEOMETRI PAVIA	
Identificativi catastali n. 268 sub. 33	della provincia di PAVIA	
del 20 OTT. 1997	Firma <i>M. Donardi</i>	

MODULARIO
F. rig. rend. 487



MINISTERO DELLE FINANZE
DIREZIONE GENERALE DEL CATASTO E DEI SS.TT.EE.
CATASTO EDILIZIO URBANO (RDL 13-4-1939, n. 652)

MOD. BN (CEU)

Planimetria di u.i.u. in Comune di NOVIGLIO via Nuova Strada d. P. D. 2. civ. 12

SCHEDA BM 1591
mapp. 268 sub. 42

corte comune

PIANO SEMINTERRATO

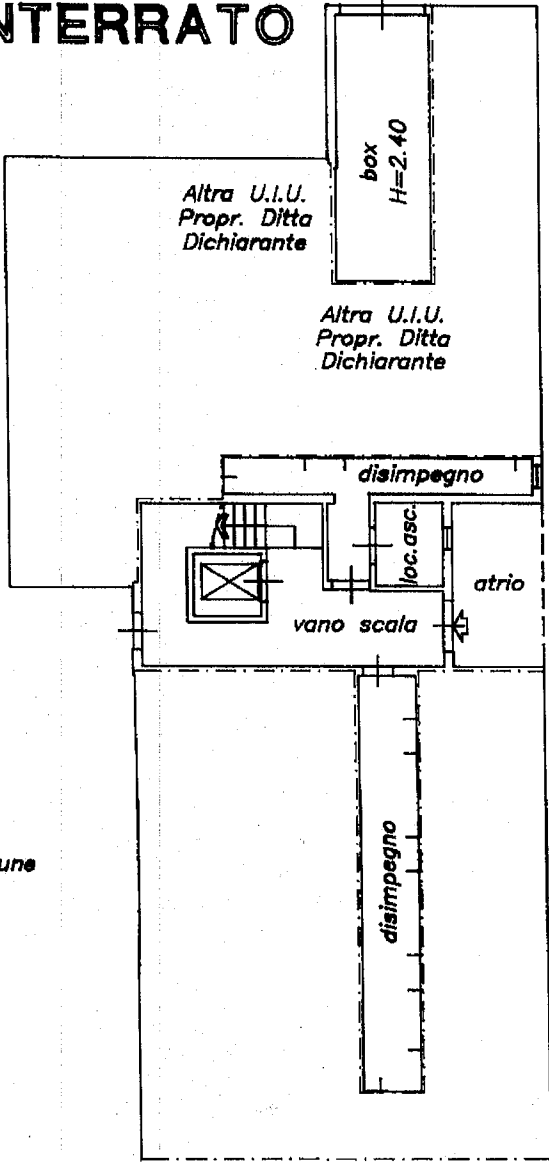

corte comune

corte comune

Altra U.I.U.
Propr. Ditta Dichiarante

ORIENTAMENTO

338760 : 1011.1997

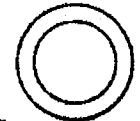

SCALA DI 1:200

Dichiarazione di N.C.

Denuncia di variazione

Ultima planimetria in atti

Identificativi catastali

Data presentazione: 21/10/1997 - Data: 11/06/2024 - n. T321104 - Richiedente:

Fotale schede: P- Formato di acquisizione: A

n. sub.

Compilate dal _____
(Titolo, cognome e nome)

GEOM. RONARDI M.

iscritto all'albo de **GEOMETRI**

della provincia di **PAVIA**

data **20 OTT. 1997**

Firma _____

RESERVATO ALL'UFFICIO

linea 01
Catasto dei Fabbricati - Situazione al 11/06/2024 - Comune di NOVIGLIO (F968) - < Foglio 11 - Particella 268 - Subalterno 42 >

MODULARIO
F. rig. rend. 487



MINISTERO DELLE FINANZE
DIREZIONE GENERALE DEL CATASTO E DEI SS.TT.EE.

MOD. BN (CEU)

CATASTO EDILIZIO URBANO (RDL 13-4-1939, n. 652)

Planimetria di u.i.u. in Comune di via civ.

SCHEDA BM 1629
mapp. 265

PIANO SEMINTERRATO

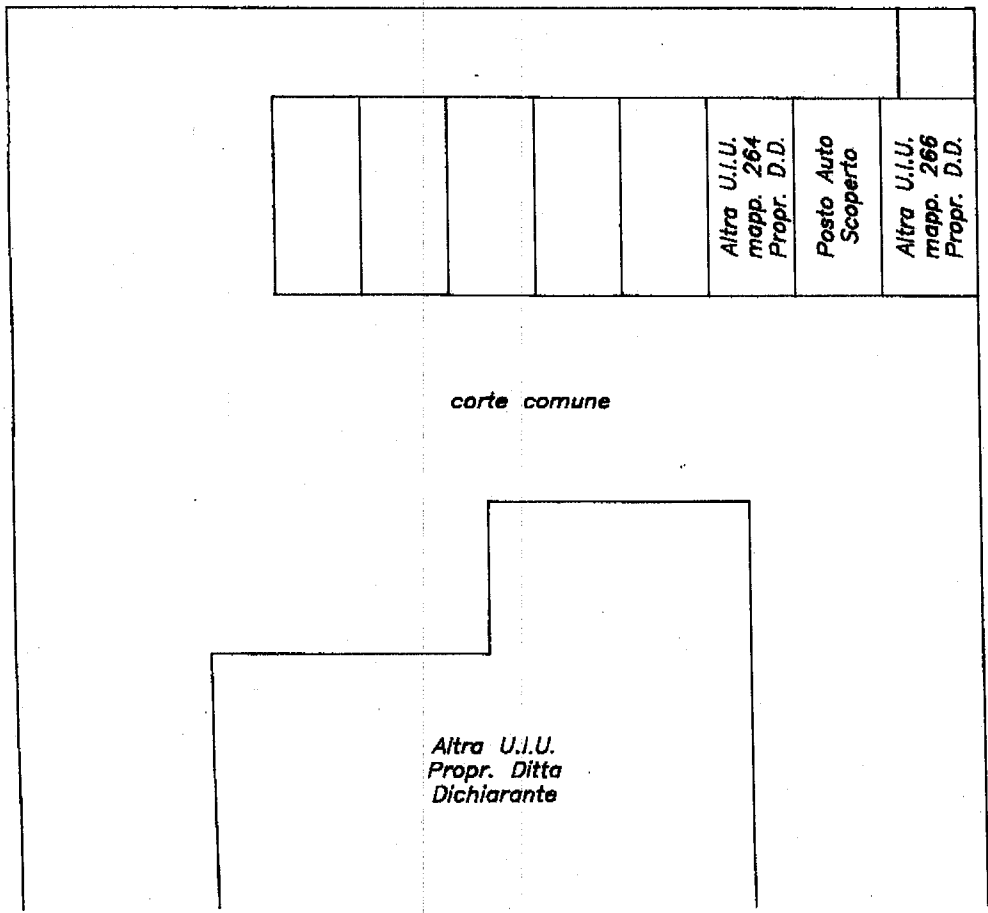

3 38 7 60 2 10 OTT. 1997

ORIENTAMENTO

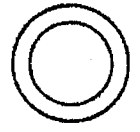

SCALA DI 1: 00

Dichiarazione di N.C.
 Denuncia di variazione
 Ultima planimetria in atti
 Identificativi catastali
 Data presentazione: 21/10/1997 - Data: 20/09/2021 - n. T290050 - Richiedente:
 Totale schede: 1 sub. Formate di acquisizione:
 della 20 OTT. 1997 Firma:

Compilata dal
 (Titolo, cognome e nome)
GEOM. BERNARDI M.
 GEOMETRI
 Iscritto all'albo de
 della provincia di
 del 20 OTT. 1997 Firma:



RISERVATO ALL'UFFICIO
 CATASTO
 MILANO

Catasto dei Fabbricati - Situazione al 20/09/2021 - Comune di NOVIGLIO (F968) - < Foglio: 11 - Particella: 265 - Subalterno: 0 >

MODULARIO
F. rig. rend. 487



MINISTERO DELLE FINANZE
DIREZIONE GENERALE DEL CATASTO E DEI SS.TT.EE.
CATASTO EDILIZIO URBANO (RDL 13-4-1939, n. 652)

MOD. BM (CEU)

Planimetria di u.i.u. in Comune di via Strada civ.

SCHEDA BM 1628
mapp. 264

PIANO SEMINTERRATO

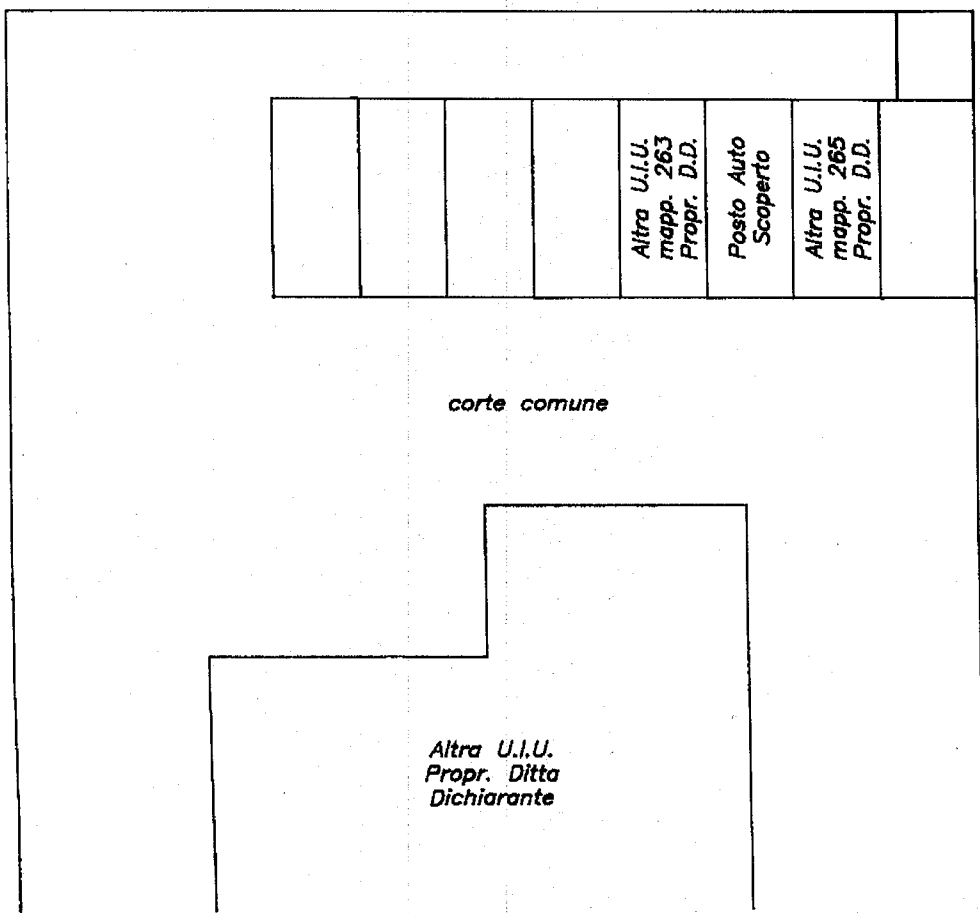

Nuova Strada di P.D.Z.



NORD

ORIENTAMENTO

3 38 7 6 0 2 10TT.1997

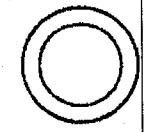

SCALA BL: 2

Dichiarazione di N.C.
Denuncia di variazione

Compilata dal
(Titolo, cognome e nome)
GEOM. BONDARI M.
GEOMETRI

RISERVATO ALL'UFFICIO

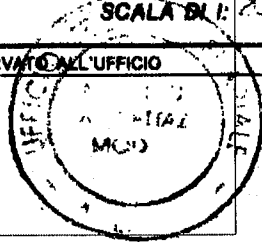
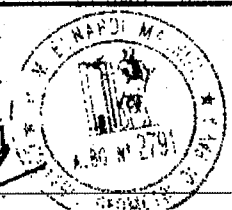

Ultima planimetria in atti
Identificativi catastali
Data presentazione: 21/10/1997 - Data: 11/06/2024 - n. T321106 - Richiedente:
Totale schede: 14 Formato di acquisizione: A4(210x297) Formato stampa richiesta: A4(210x297)
n. sub. data: 20 OTT 1997 Firma:

inm 01
Catasto dei Fabbricati - Situazione al 11/06/2024 - Comune di NOVIGLIO(F968) - < Foglio II - Particella 264 - Subaltemo >