

**Agenzia delle Entrate**  
**CATASTO FABBRICATI**  
Ufficio Provinciale di  
Milano

Dichiarazione protocollo n. M10252895 del 05/10/2020

Comune di Usmate Velate

Via Don Claudio Speciali

civ. 8

Identificativi Catastali:

Sezione:

Foglio: 25

Particella: 220

Subalterno: 708

Compilata da:

Zizzi Alessandro

Iscritto all'albo:

Ingegneri

Prov. Monza E Brianza

N. A757

Planimetria

Scheda n. 1

Scala 1:500

PIANO TERRA

H.variable

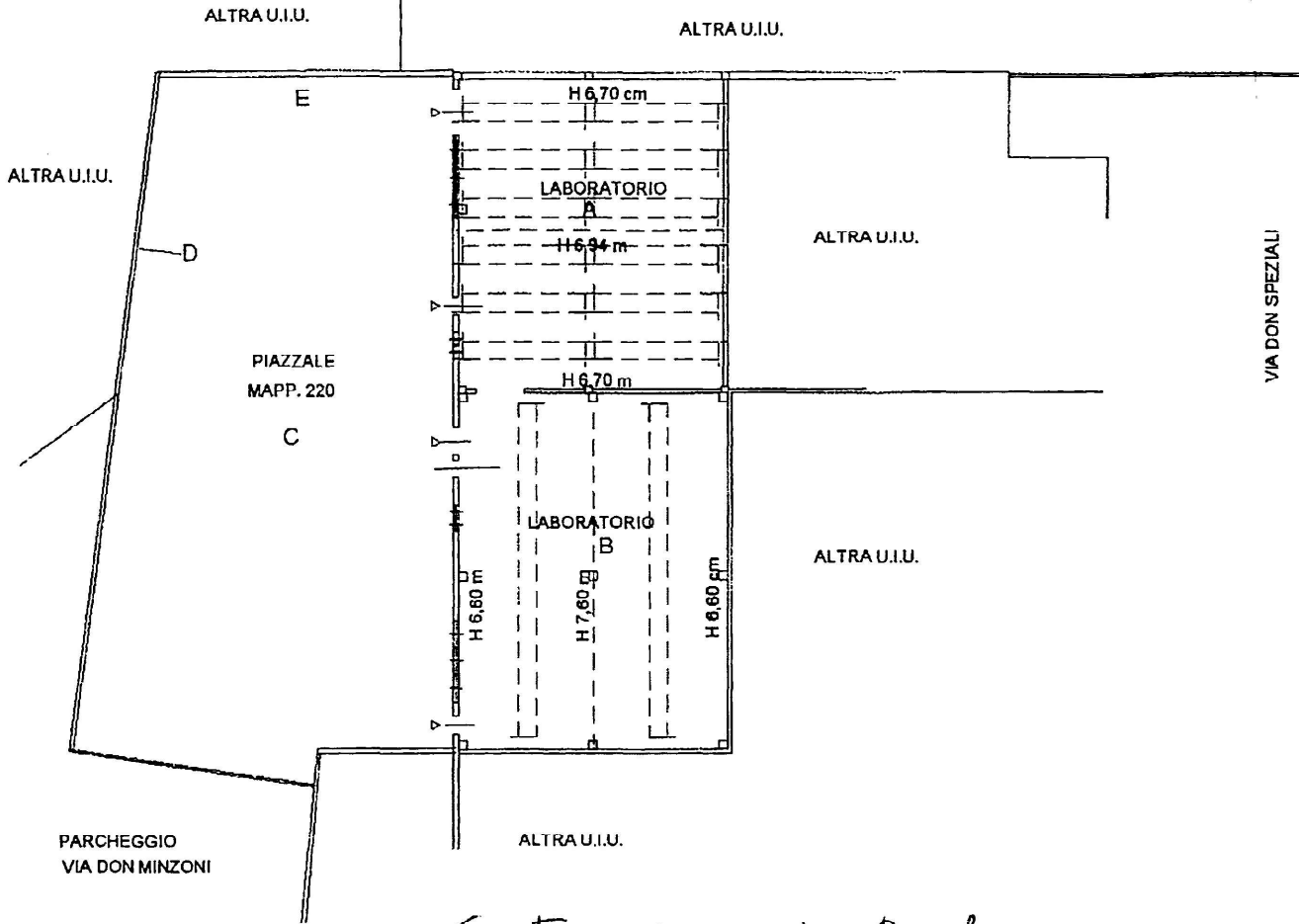

Catasto dei Fabbricati - Situazione al 15/04/2022 - Comune di USMATE VELATE(L511) - < Foglio 25 - Particella 220 - Subalterno 708 >  
VIA DON CLAUDIO SPECIALI n. 8 Piano T



Ultima planimetria in atti

Data: 15/04/2022 - n. T146187 - Richiedente: l

Totale schede: 1 - Formato di acquisizione: A4(210x297) - Formato stampa richiesto: A4(210x297)

**Agenzia delle Entrate**  
**CATASTO FABBRICATI**  
Ufficio Provinciale di  
Milano

Dichiarazione protocollo n. M10252895 del 05/10/2020

Comune di Usmate Velate

Via Don Claudio Speciali

civ. 8

Identificativi Catastali:

Sezione:

Foglio: 25

Particella: 220

Subalterno: 707

Compilata da:

Zizzi Alessandro

Iscritto all'albo:  
Ingegneri

Prov. Monza E Brianza

N. A757

Planimetria

Scheda n. 1

Scala 1:500

PIANO TERRA  
H. variabile

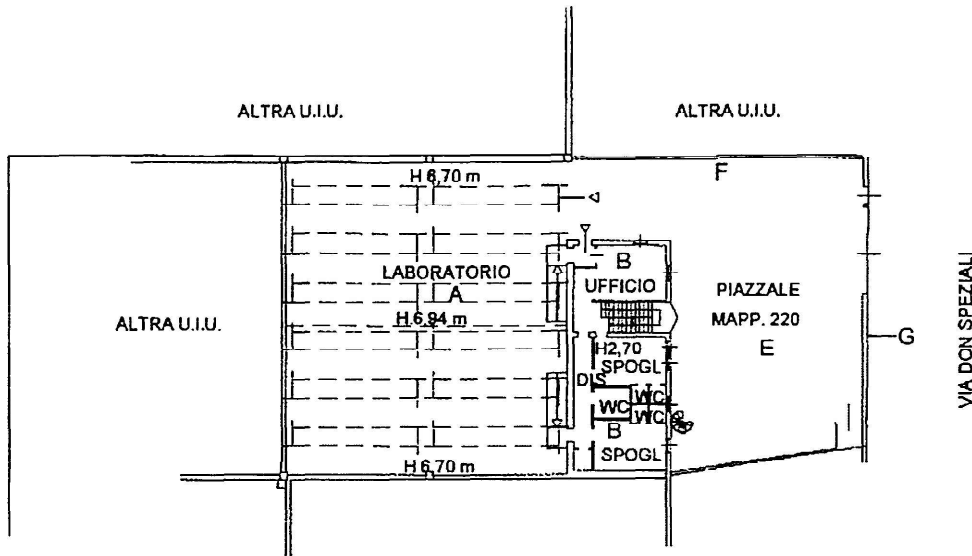

PIANO PRIMO SOTTOSTRADA  
H. 2,30 m

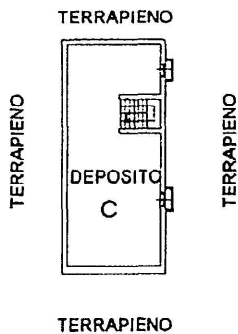

PRIMO PIANO  
H. 2,70 m

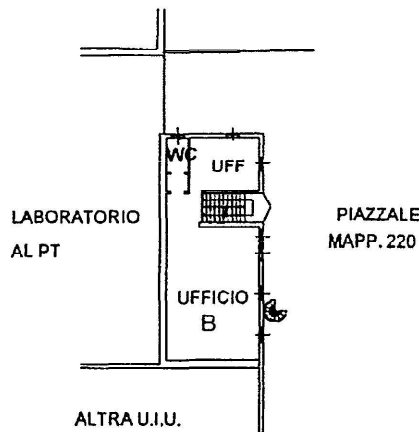

PIANO SECONDO  
H. 2,00 m

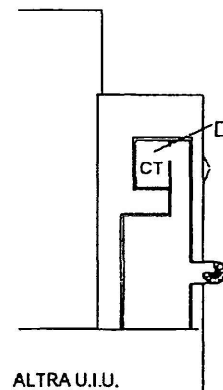

Ultima planimetria in atti

Data: 15/04/2022 - n. T146189 - Richiedente: I

Totale schede: 1 - Formato di acquisizione: A4(210x297) - Formato stampa richiesto: A4(210x297)

Catasto dei Fabbricati - Situazione al 15/04/2022 - Comune di USMATE VELATE(L511) - < Foglio 25 - Particella 220 - Subalterno 707 -  
VIA DON CLAUDIO SPECIALI n. 8 Piano T-1 - 2-SI