

**Agenzia del Territorio
CATASTO FABBRICATI
Ufficio Provinciale di
La Spezia**

Dichiarazione protocollo n. SP0012349 del 05/02/2013

Planimetria di u.i.u. in Comune di Beverino

Via Paolo Boracchia

civ. SNC

Identificativi Catastali:

Sezione:
Foglio: 21
Particella: 390
Subalterno:

Compilata da:
Costa Andrea
Iscritto all'albo:
Geometri

Prov. La Spezia

N. 1128

Scheda n. 1 Scala 1:200

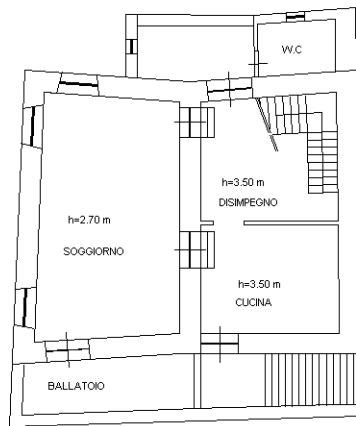
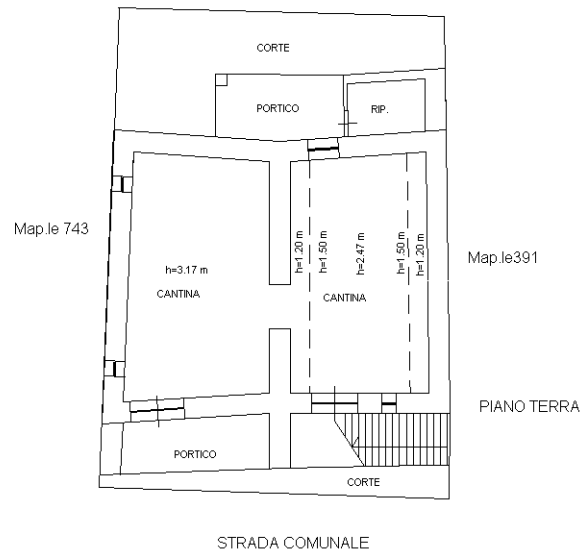

PIANO PRIMO

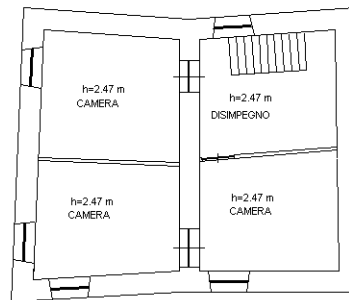

PIANO SECONDO



Ultima planimetria in atti