

| ELABORATO PLANIMETRICO |                |
|------------------------|----------------|
| Compilato da:          | Dal Mas Pietro |
| Iscritto all'albo:     | Geometri       |
| Prov. Treviso          | N. 1979        |

**Agenzia del Territorio  
CATASTO FABBRICATI  
Ufficio Provinciale di  
Treviso**

|                                       |  |
|---------------------------------------|--|
| Comune di Vittorio Veneto             | Protocollo n. TV0157359 del 16/05/2005 |
| Sezione: F Foglio: 1 Particella: 1363 | Tipo Mappale n. del                    |
| Dimostrazione grafica dei subalterni  | Scala 1 : 500                          |

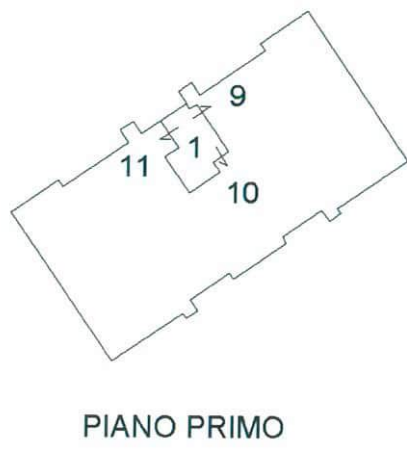
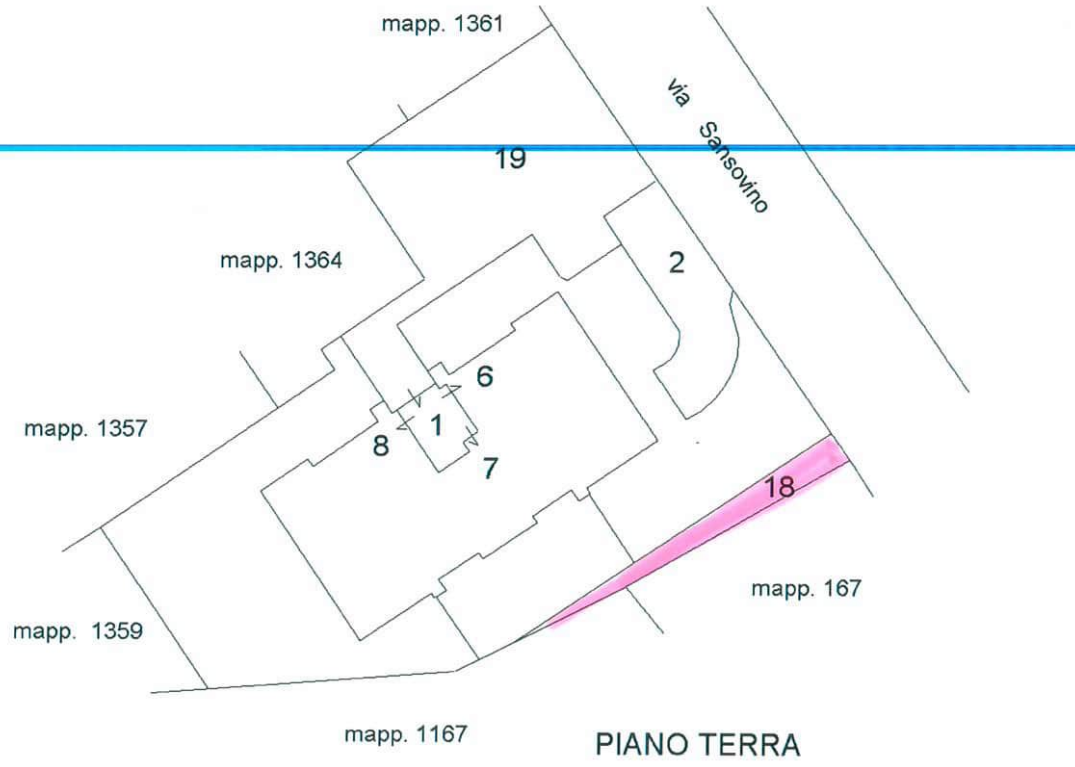

Catasto dei Fabbricati - Situazione al 24/04/2019 - Comune di VITTORIO VENETO (M089) - < Sez.Urb.: F - Foglio: 1 - Particella: 1363 - Elaborato planimetrico ^

Ultima planimetria in atti



|                                       |                           |                             |                 |         |
|---------------------------------------|---------------------------|-----------------------------|-----------------|---------|
| ELABORATO PLANIMETRICO                | Compilato da: Zava Matteo | Iscritto all'albo: Geometri | Prov. Treviso   | N. 2560 |
| Comune di Vittorio Veneto             | Sezione: F                | Foglio: I                   | Particella: 167 | del     |
| Dimostrazione grafica dei subaltrerni |                           | Tipo Mappala n. del         |                 |         |
|                                       |                           | Scala 1 : 500               |                 |         |

Ultima planimetria in atti  
 Agenzia delle Entrate  
**CATASTO FABBRICATI**  
 Ufficio provinciale di Treviso

Data: 10/02/2019 - n. T12113 - Richiedente: Telematico  
 Totale schede: - Formato di acquisizione: A3(297x420) - Formato stampa richiesto: A4(210x297) - Fattore di scala non utilizzabile

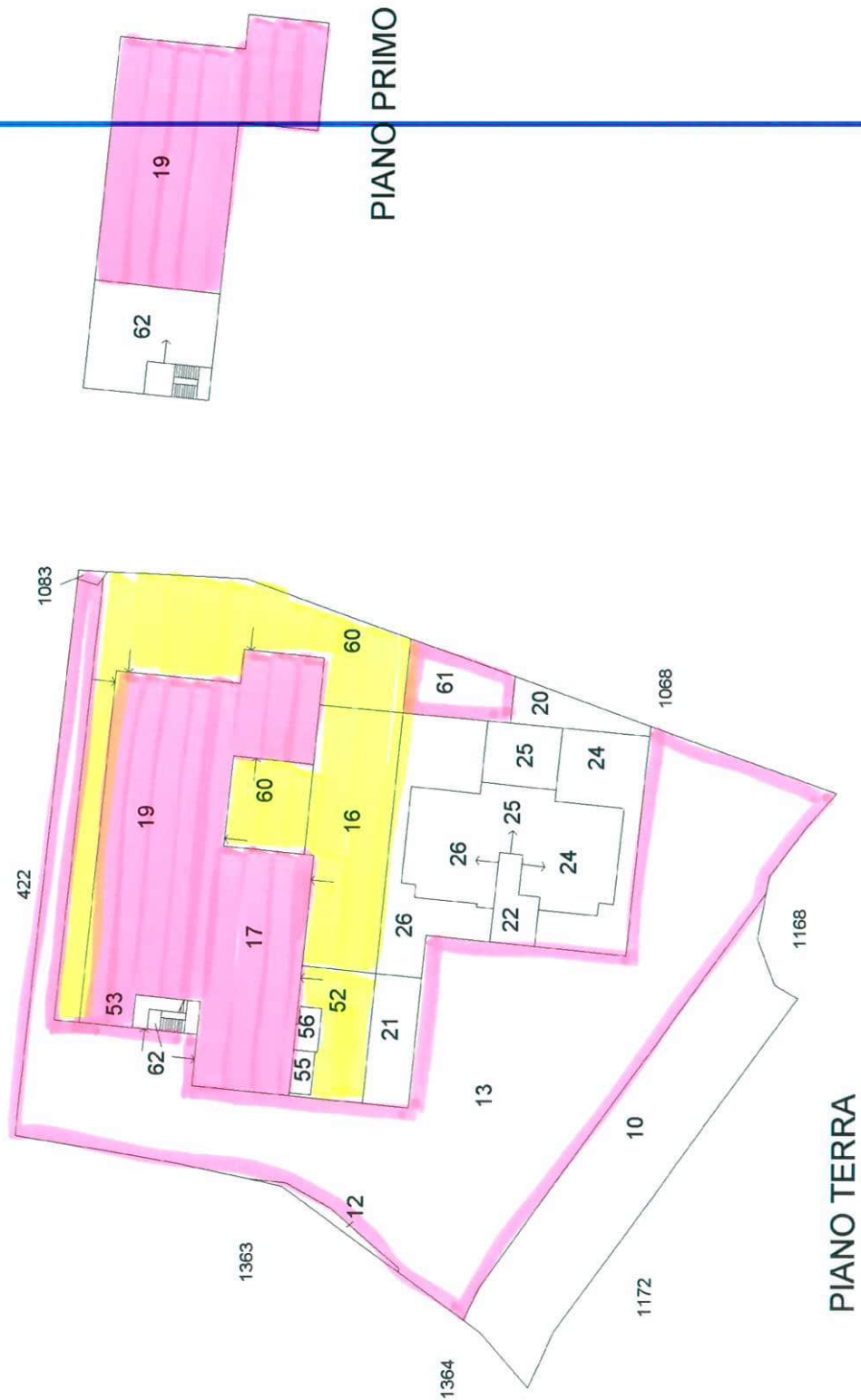

| ELABORATO PLANIMETRICO                |                |
|---------------------------------------|----------------|
| Compilato da:<br><b>Zava Matteo</b>   |                |
| Iscritto all'albo:<br><b>Geometri</b> |                |
| Prov. <b>Treviso</b>                  | N. <b>2580</b> |

**Agenzia delle Entrate**  
**CATASTO FABBRICATI**  
Ufficio Provinciale di  
**Treviso**

|                                      |                  |                        |  |     |
|--------------------------------------|------------------|------------------------|--|-----|
| Comune di <b>Vittorio Veneto</b>     |                  |                        | Protocollo n. TV0045348 del 10/04/2018 |     |
| Sezione: <b>F</b>                    | Foglio: <b>1</b> | Particella: <b>167</b> | Tipo Mappale n.                        | del |
| Dimostrazione grafica dei subalterni |                  |                        | Scala 1 : 500                          |     |

**PIANO TERRA**

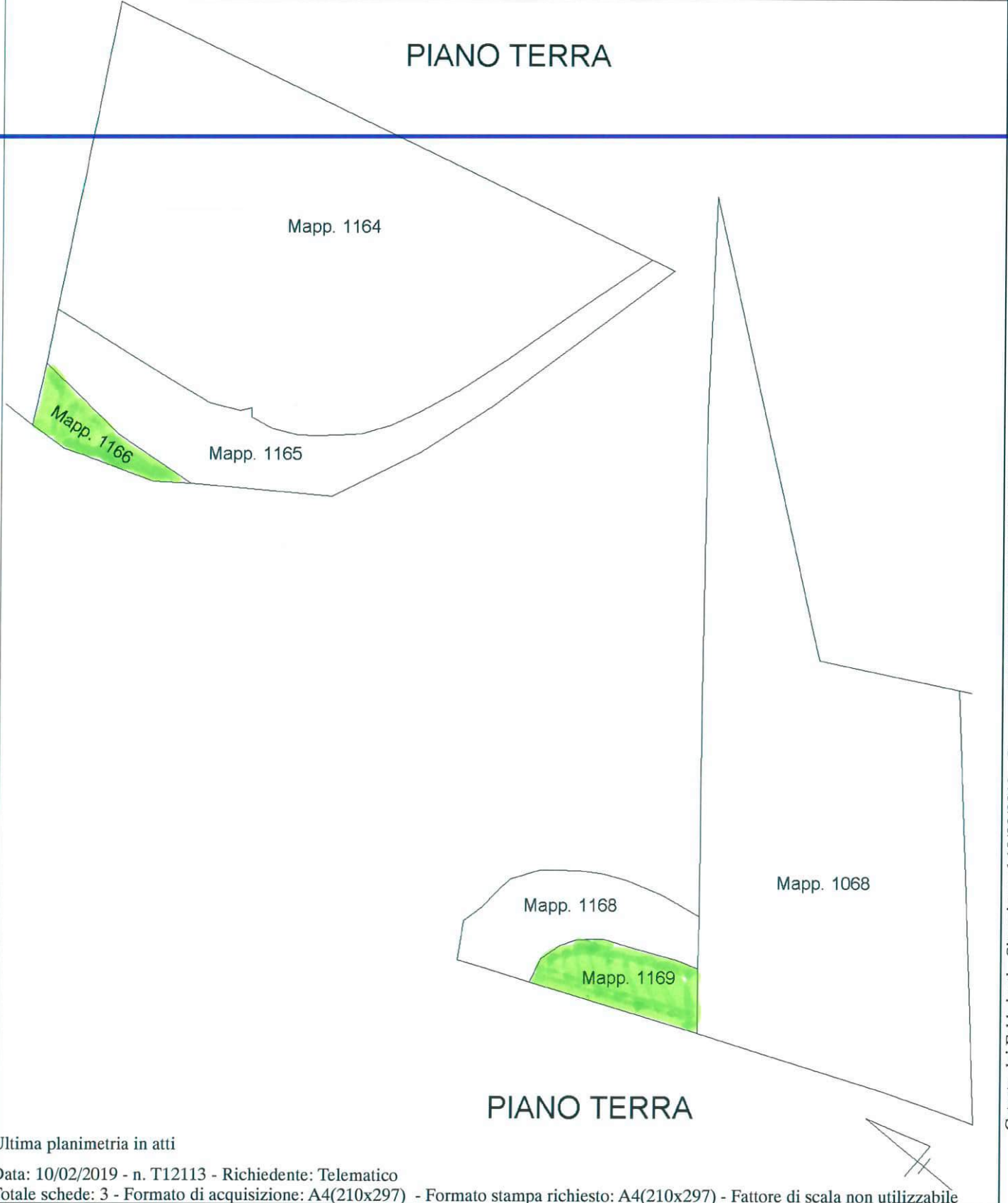

Catasto dei Fabbricati - Situazione al 10/02/2019 - Comune di VITTORIO VENETO (M089) - < Sez.Urb.: F - Foglio: 1 - Particella: 167 - Elaborato planimetrico >

Ultima planimetria in atti

Data: 10/02/2019 - n. T12113 - Richiedente: Telematico

Totale schede: 3 - Formato di acquisizione: A4(210x297) - Formato stampa richiesto: A4(210x297) - Fattore di scala non utilizzabile





**Agenzia del Territorio  
CATASTO FABBRICATI**  
Ufficio provinciale di  
Treviso

Dichiarazione protocollo n. TV0281280 del 22/09/2005  
Planimetria di u.i.u. in Comune di Vittorio Veneto  
Via Sansovino

Scala 1: 200

Identificativi Catastali:  
Sezione: F  
Foglio: 1  
Particella: 167  
Subalterno: 19

Compilata da:  
De Savi Cesare  
Iscritto all'albo:  
Architetti  
Prov. Treviso N. 767

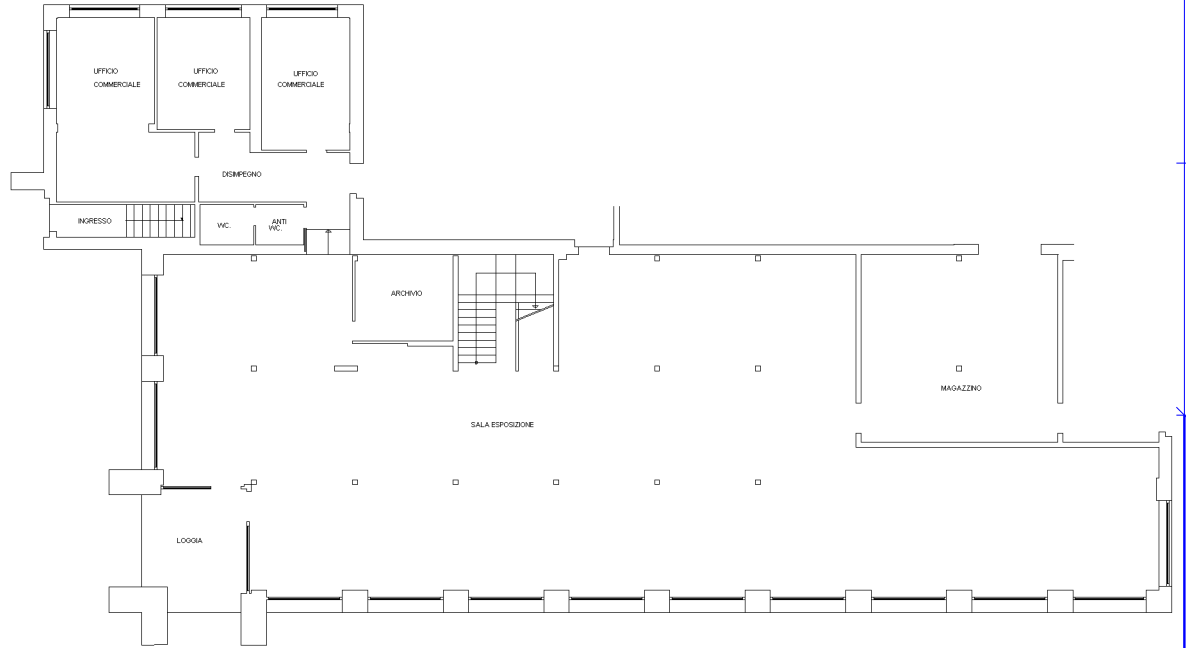

PIANO TERRA H. 295

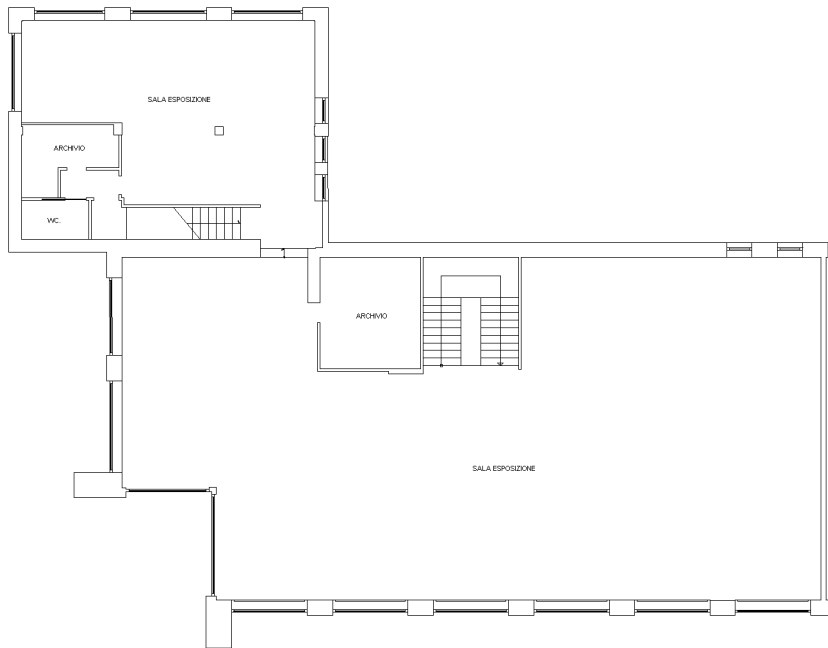

PIANO PRIMO H. 300

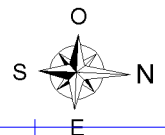

Ultima planimetria in atti