

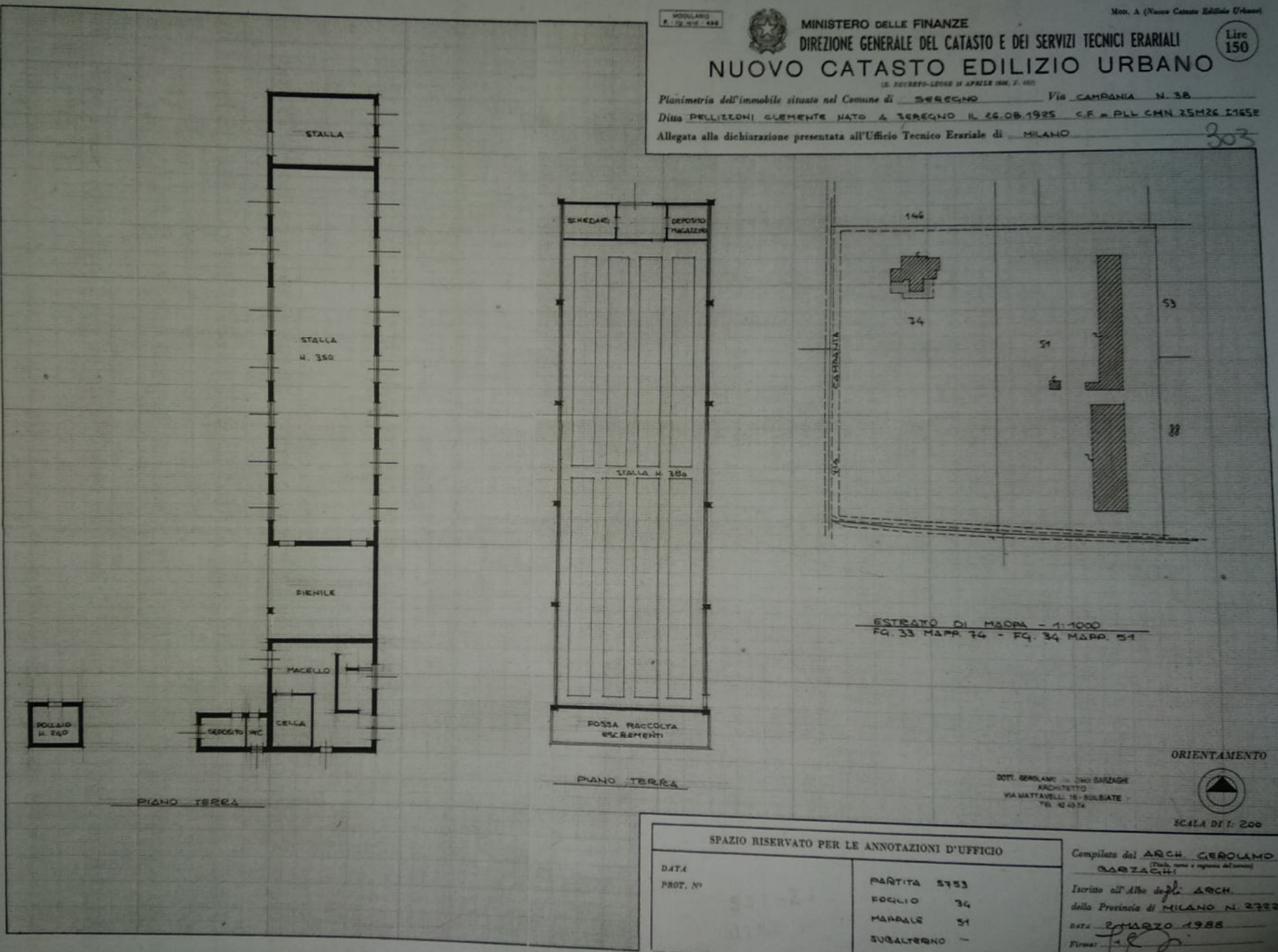

Planimetria dell'immobile situato nel Comune di SIREGNO Via CAMPANIA N. 38
 Ditta PELLIZZONI CLEMENTE NATO A SIREGNO IL 26.08.1925 C.F. e P.LL. CHN 25M26 13652
 Allegata alla dichiarazione presentata all'Ufficio Tecnico Erariale di MILANO

203



ESTRATTO DI MAPPA - 1:1000
 FG. 33 MAPPA 74 - FG. 34 MAPPA 51

DOTT. GEROLAMO UGO BARZAGHI
 ARCHITETTO
 VIA MATTAVELLI 18 - SUIBIATE
 TEL. 02 43 74

ORIENTAMENTO



SCALA DI 1:200

SPAZIO RISERVATO PER LE ANNOTAZIONI D'UFFICIO

DATA	PARTITA 5753	Compilato dal ARCH. GEROLAMO BARZAGHI
PROT. N°	FUOGIO 34	(Firma, nome e cognome dell'autore)
	MUNICIPALITÀ 51	Iscritto all'Albo degli ARCH.
	SUBALTERNO -	della Provincia di MILANO N. 2752
		DATA 2 MARZO 1988
		Firma: <i>[Signature]</i>

Figura 34
 Planimetria catastale dell'unità immobiliare
 di cui alla particella 51 del foglio 34