

MODULARIO
F. - Cat. S. T. - 211



MINISTERO DELLE FINANZE
DIREZIONE GENERALE DEL CATASTO E DEI SERVIZI TECNICI ERARIALI

Lire
20

NUOVO CATASTO EDILIZIO URBANO

(R. DECRETO-LEGGE 11 APRILE 1930, N. 635)

Planimetria dell'immobile situato nel Comune di Ascoli Piceno Via Strada Provinciale

Ditta

Allegata alla dichiarazione presentata all'Ufficio Tecnico Erariale di Macerata

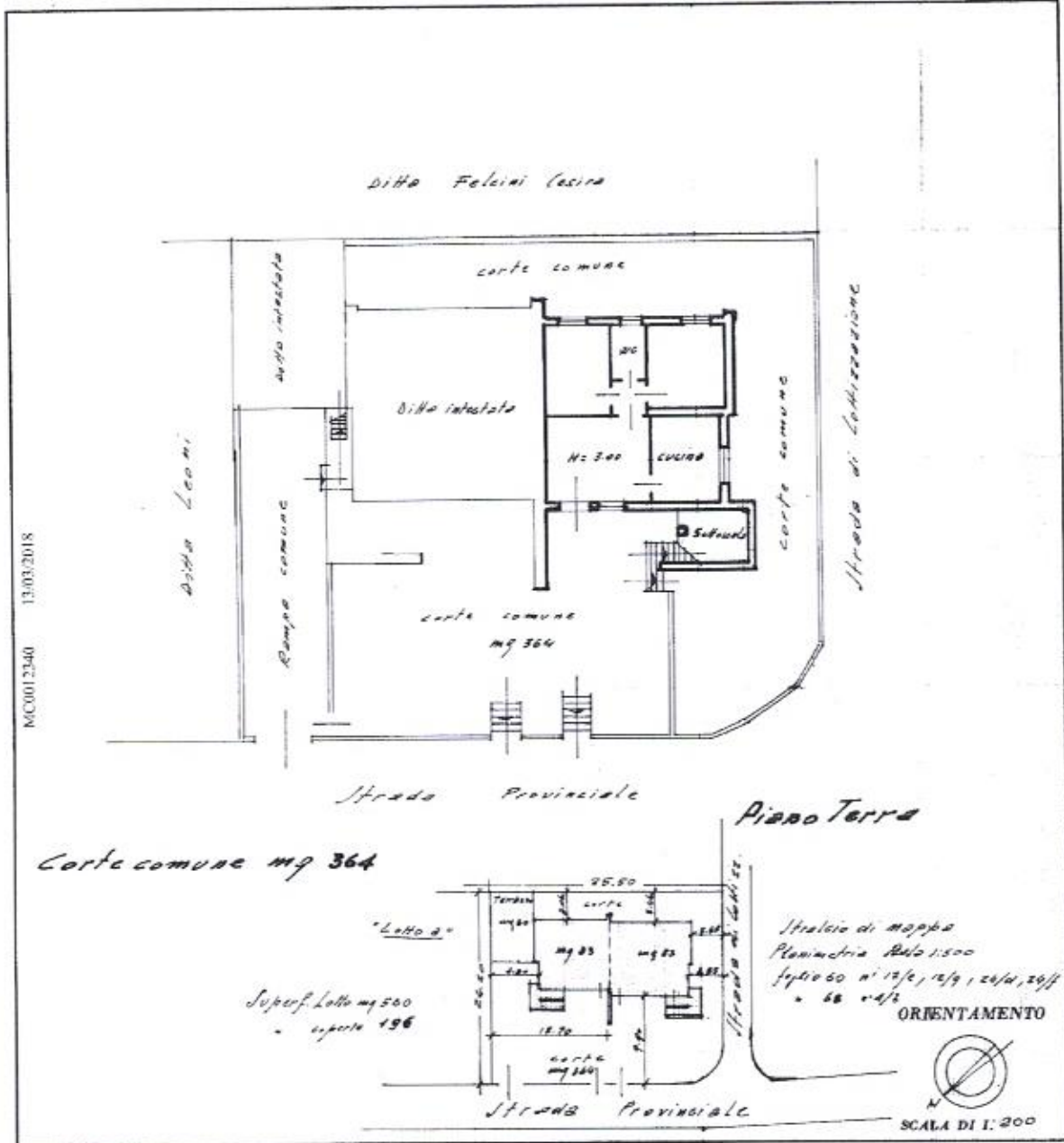

SPAZIO RISERVATO PER LE ANNOTAZIONI D'UFFICIO

DATA 12/06/1977	10e SIF/FLCATA 2018 CATASTALE 13 mq. 13.32 cat. 3a 1 60 n. 121
PROT. N° 6077	

Compilata dal Geometra
Luciderio Dottori
(Titolo, nome e cognome del tecnico)

Iscritto all'Albo dei Geometri
della Provincia di Ascoli Piceno

DATA 22/10/77

Firma: Luciderio Dottori

MODULARIO
F. - Cat. S. T. - 215



MINISTERO DELLE FINANZE
DIREZIONE GENERALE DEL CATASTO E DEI SERVIZI TECNICI ERARIALI
NUOVO CATASTO EDILIZIO URBANO

Lire
20

(R. DECRETO-LEGGE 13 APRILE 1999, N. 652)

Planimetria dell'immobile situato nel Comune di Asiago Via Strada Provinciale ^{Provinciale} **2**
Ditta ;
Allegata alla dichiarazione presentata all'Ufficio Tecnico Erariale di Macerata

MCC0012343 13/03/2018

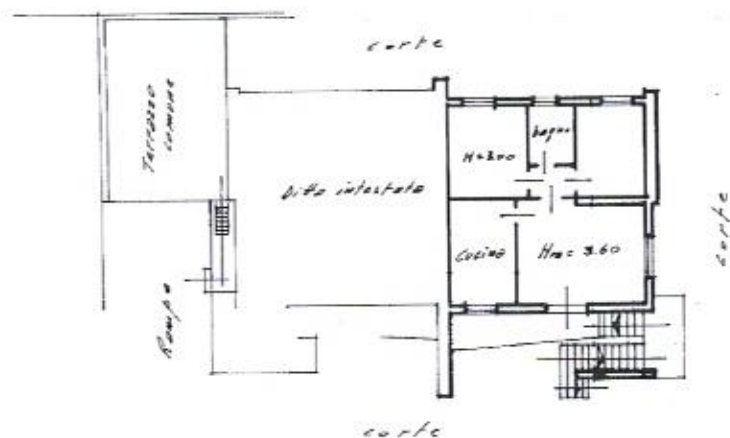

Asiago Primo

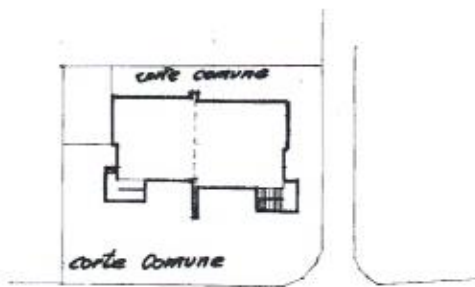

FOGLIO 60 CORTE COMUNE mq 364

ORIENTAMENTO



SCALA DI 1:200

SPAZIO RISERVATO PER LE ANNOTAZIONI D'UFFICIO

DATA 2 DIC 1977
PROT. N° 63/77

IDENTIFICAZIONE CATASTALE
13 MAR 2010 12 APR
31
60 - n. 12/4

Compilata dal Geometra
(Titolo, nome e cognome del tecnico)
Benidario Bellori
Iscritto all'Albo de Geometri
della Provincia di Ancona
DATA 22/10/77
Firma: Benidario Bellori

MODULARIO
F. - Cat. S. T. - 214



MINISTERO DELLE FINANZE
DIREZIONE GENERALE DEL CATASTO E DEI SERVIZI TECNICI ERARIALI

Lire
15

NUOVO CATASTO EDILIZIO URBANO

5

(R. DECRETO-LEGGE 23 APRILE 1980, N. 459)

Pian dell'Elmo

Planimetria dell'immobile situato nel Comune di

Apire

Via Strada Provinciale

Ditta

Allegata alla dichiarazione presentata all'Ufficio Tecnico Erariale di

Macerata

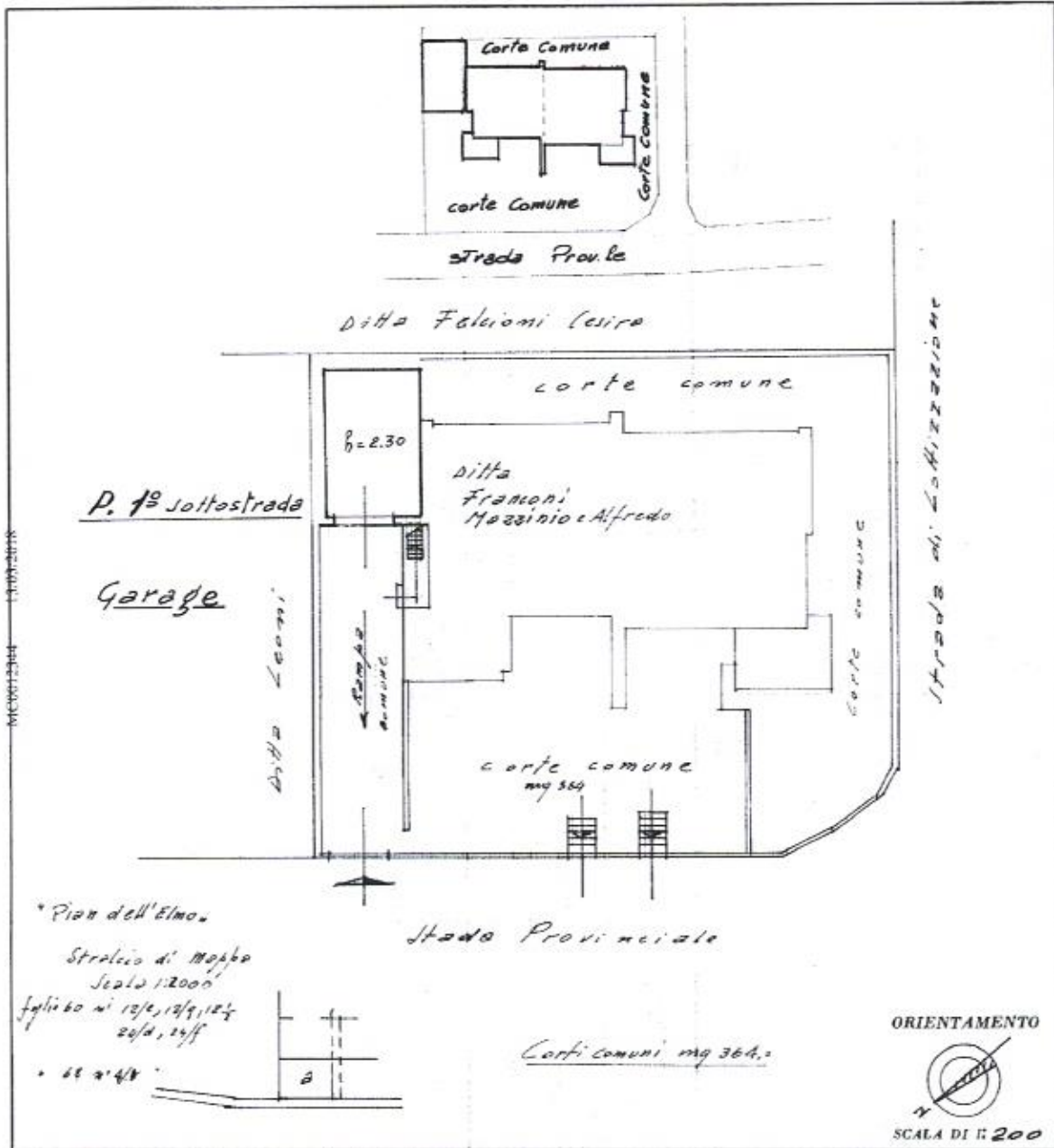

* Pian dell'Elmo
 Stralico di Mappa
 Scala 1:2000
 foglio 60 n. 12/e, 12/g, 12/h
 24/d, 24/f
 • 68 n. 48

Corti comuni mq 364,0



SPAZIO RISERVATO PER LE ANNOTAZIONI D'UFFICIO

DATA	13/06/2018
PROT. N°	64/71

Compilata dal Geometra
Desiderio Tottoni
(Firma, nome e cognome del tecnico)
 Iscritto all'Albo de Geometri
 della Provincia di Ancône
 DATA 27/07/17
 Firma: F.lli Desiderio Tottoni