

Agenzia delle Entrate
CATASTO FABBRICATI
Ufficio Provinciale di
Milano

Dichiarazione protocollo n. M10394114 del 25/07/2016	
Planimetria di u.z.u. in Comune di Basiglio	
Via Marconi Res. Sassi	civ. 141
Identificativi Catastali:	
Sezione:	Compilata da: Cavaglieri Laura
Foglio: 1	Iscritto all'albo: Ingegnere
Particella: 162	Prov. Milano
Subalterno: 718	N. 28360

Scheda n. 1 Scala 1:200

ALEGATO "B" AL N. 5435/4473 REP.

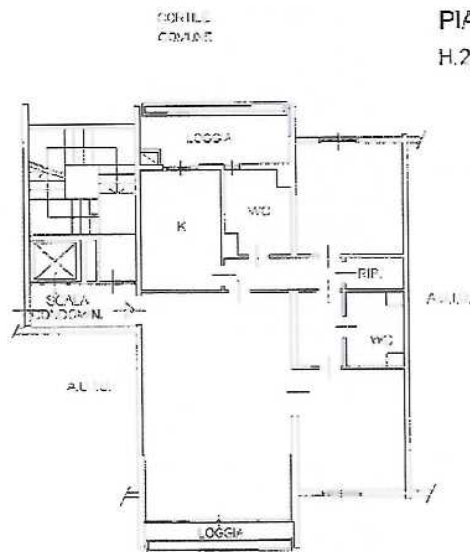

PIANO QUARTO
H.2,70m

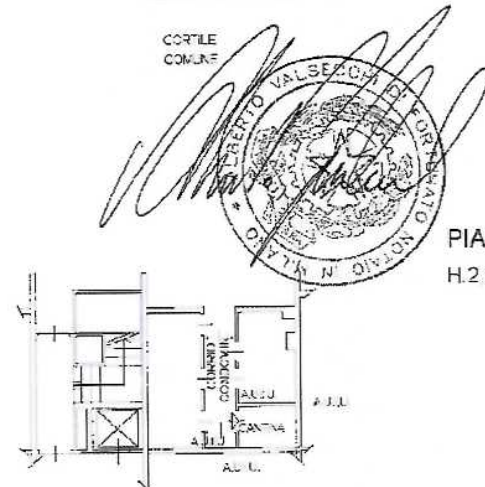

PIANO TERRENO
H.2,50m

*Guido Rossi
Giuseppe Sebastiani
Alessandro
Cotroneo
Dario Paronetti*

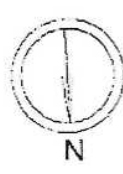

Catasto dei Fabbricati - Situazione al 26/10/2021 - Comune di BASIGLIO (A699) - c. Foglio: 1 - Particella: 162 - Subalterno: 718 -
VIA MARCONI RES. SASSI n. 141 piano: T.4;

Ultima planimetria in atti

Data: 26/10/2021 - n. T151501 - Richiedente: VLSLRT75C14A940E

Totale schede: 1 - Formato di acquisizione: A4(210x297) - Formato stampa richiesto: A4(210x297)

MODULINO
F. 104 B. P. 115



MINISTERO DELLE FINANZE
DIREZIONE GENERALE DEL CATASTO E DEI SERVIZI TECNICI ERARIALI

Mod. B (Nuovo Catasto Edilizio Urbano)

Lire
50

NUOVO CATASTO EDILIZIO URBANO

(D. DECRETI-L. 11 APRILE 1978, N. 30)

Planimetria dell'immobile situato nel Comune di **BASIGLIO** Via **RESIDENZA De**
Ditta **Gambini Rinaldo**

Allegata alla dichiarazione presentata all'Ufficio Tecnico Erariale di **12/3 24**

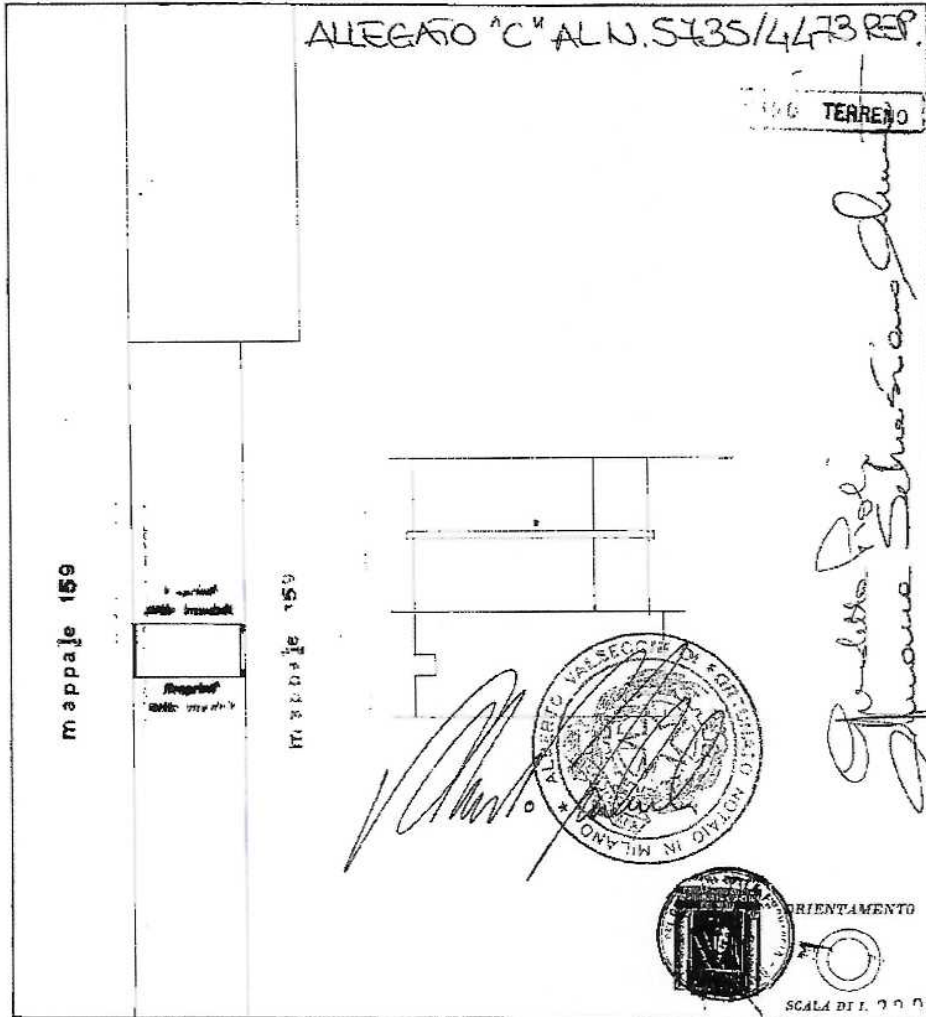

SPAZIO RISERVATO PER LE ANNOTAZIONI D'UFFICIO

DATA PROT. N°	40
7/1994 23/03/1982	1
SUB 8	167

Compilata dal _____
(Titolo, atto o rapporto del catasto)

Inscritto all'Albo de _____
della Provincia di _____

DATA _____

Firma: _____

1982

Catasto dei Fabbricati - Situazione al 26/10/2021 - Comune di BASIGLIO (A699) - < Foglio: 1 - Particella: 167 - Subalterno: 8 >
piano di
RESIDENZA SASSI piano: 1;

Ultima planimetria in atti