

Allegato 4. Autorizzazioni e pratiche edilizie



CARICA ELETTRICA

PIANTA TERZA (CONT.)

TABELLA SUPERFICIE E RAPPORTI ACQUILINDRANTI

PROFILI V. 1

DESCRIZIONE	SUPERFICIE (M ²)	COEFFICIENTE	VALORE
AREA	48,00	0,00	0,00
ALTEZZA	3,00	0,00	0,00
PERIMETRO	100,00	0,00	0,00
TOTALE	144,00	0,00	0,00

PROFILI V. 2

DESCRIZIONE	SUPERFICIE (M ²)	COEFFICIENTE	VALORE
AREA	48,00	0,00	0,00
ALTEZZA	3,00	0,00	0,00
PERIMETRO	100,00	0,00	0,00
TOTALE	144,00	0,00	0,00

PROFILI V. 3

DESCRIZIONE	SUPERFICIE (M ²)	COEFFICIENTE	VALORE
AREA	48,00	0,00	0,00
ALTEZZA	3,00	0,00	0,00
PERIMETRO	100,00	0,00	0,00
TOTALE	144,00	0,00	0,00

PROFILI V. 4

DESCRIZIONE	SUPERFICIE (M ²)	COEFFICIENTE	VALORE
AREA	48,00	0,00	0,00
ALTEZZA	3,00	0,00	0,00
PERIMETRO	100,00	0,00	0,00
TOTALE	144,00	0,00	0,00

PROFILI V. 5

DESCRIZIONE	SUPERFICIE (M ²)	COEFFICIENTE	VALORE
AREA	48,00	0,00	0,00
ALTEZZA	3,00	0,00	0,00
PERIMETRO	100,00	0,00	0,00
TOTALE	144,00	0,00	0,00

PROFILI V. 6

DESCRIZIONE	SUPERFICIE (M ²)	COEFFICIENTE	VALORE
AREA	48,00	0,00	0,00
ALTEZZA	3,00	0,00	0,00
PERIMETRO	100,00	0,00	0,00
TOTALE	144,00	0,00	0,00

PROFILI V. 7

DESCRIZIONE	SUPERFICIE (M ²)	COEFFICIENTE	VALORE
AREA	48,00	0,00	0,00
ALTEZZA	3,00	0,00	0,00
PERIMETRO	100,00	0,00	0,00
TOTALE	144,00	0,00	0,00

VARIANTE A C.E. P.G. 25479/97 DEL 14 DIC. 95

STUDIO ARCHITETTO FRANCO SCAGLIA
INDICAZIONE: VIA ROMA, 95 TEL. 330-39101 01105 ROMA S. 1752

COMUNE DI BRITIGNA VIA BOTTICELLI N° 74
RISTRUTTURAZIONE DI IMMOBILE
A DESTINAZIONE RESIDENZIALE

PROGETTO: PIANTE PIANO TERZA
3 DATA: 1995
AUTORE: [signature]

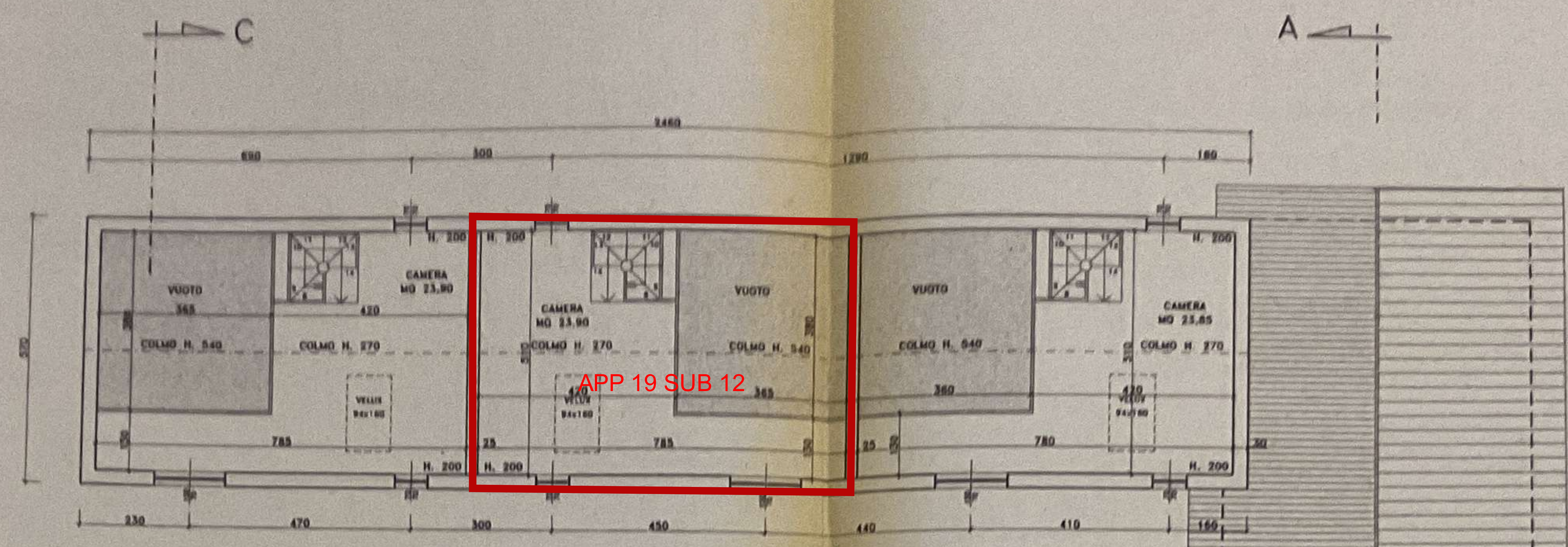

APPARTAMENTO N° 8		
LOCALE	SUPERFICIE UTILE	SUPERFICIE TOTALE
SOGGIORNO	MQ 26,25	
DISIMPEGNO	MQ 3,42	
CAMERA	MQ 16,50	
BAGNO	MQ 6,30	
SOPPALCO	MQ 11,75	
TOTALE	MQ 64,22	

APPARTAMENTO N° 9		
LOCALE	SUPERFICIE UTILE	SUPERFICIE TOTALE
SOGGIORNO	MQ 37,05	
DISIMPEGNO	MQ 2,10	
CAMERA	MQ 14,24	
BAGNO	MQ 4,59	
TOTALE	MQ 57,98	

APPARTAMENTO N° 10		
LOCALE	SUPERFICIE UTILE	SUPERFICIE TOTALE
SOGGIORNO	MQ 24,30	
DISIMPEGNO	MQ 2,04	
CAMERA	MQ 18,81	
BAGNO	MQ 4,76	
TOTALE	MQ 49,91	

APPARTAMENTO N° 11		
LOCALE	SUPERFICIE UTILE	SUPERFICIE TOTALE
SOGGIORNO	MQ 28,32	
DISIMPEGNO	MQ 6,24	
CAMERA	MQ 10,50	
ANTIBAGNO	MQ 1,80	
BAGNO	MQ 4,68	
CAMERA	MQ 16,50	
TOTALE	MQ 68,04	

APPARTAMENTO N° 12		
LOCALE	SUPERFICIE UTILE	SUPERFICIE TOTALE
SOGGIORNO	MQ 24,30	
DISIMPEGNO	MQ 2,21	
CAMERA	MQ 14,40	
BAGNO	MQ 4,42	
TOTALE	MQ 45,33	

APPARTAMENTO N° 13		
LOCALE	SUPERFICIE UTILE	SUPERFICIE TOTALE
SOGGIORNO	MQ 24,03	
DISIMPEGNO	MQ 2,21	
CAMERA	MQ 14,40	
BAGNO	MQ 4,42	
TOTALE	MQ 45,06	

APPARTAMENTO N° 14		
LOCALE	SUPERFICIE UTILE	SUPERFICIE TOTALE
SOGGIORNO	MQ 27,90	
DISIMPEGNO	MQ 5,36	
CAMERA	MQ 14,00	
ANTIBAGNO	MQ 2,00	
BAGNO	MQ 5,20	
CAMERA	MQ 16,50	
TOTALE	MQ 70,96	

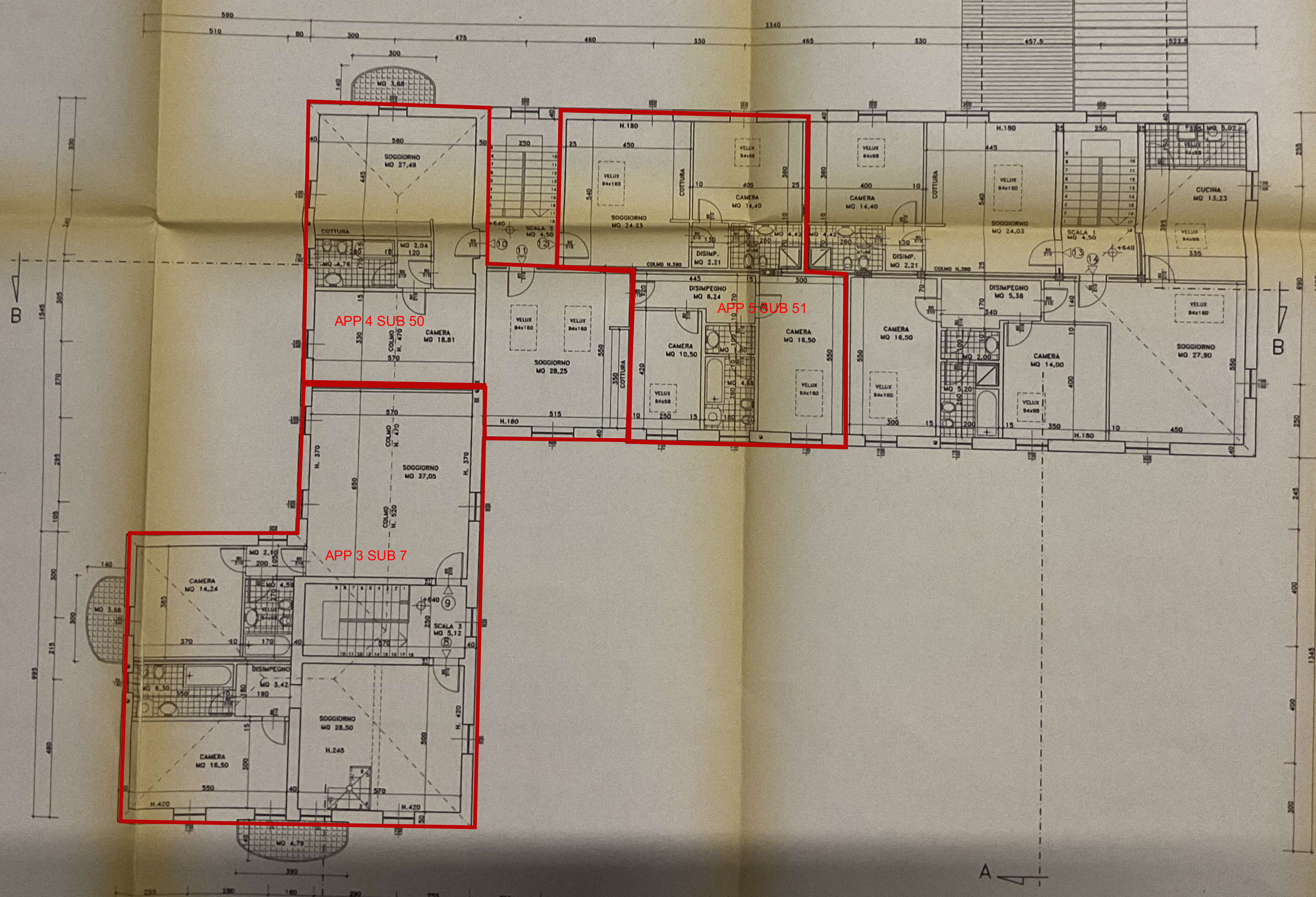

VARIANTE A C.E. P.G.

STUDIO ARCHITETTO

BRESCIA - VIA ZIMA N°5 TEL.

COMUNE DI BRESCIA

RISTRUTTURAZIONE

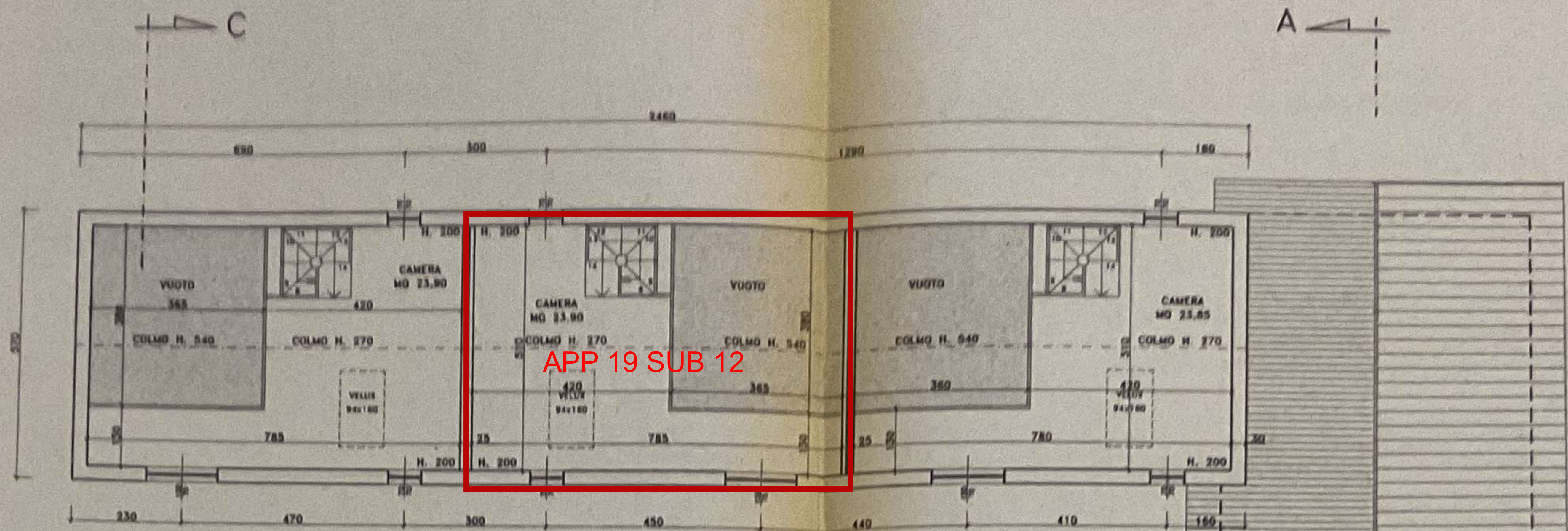

APPARTAMENTO N° 8		
LOCALE	SUPERFICIE UTILE	SUPERFICIE TOTALE
SOGGIORNO	MQ 26,25	
DISIMPEGNO	MQ 3,42	
CAMERA	MQ 16,50	
BAGNO	MQ 6,30	
SOPPALCO	MQ 11,75	
TOTALE	MQ 64,22	

APPARTAMENTO N° 9		
LOCALE	SUPERFICIE UTILE	SUPERFICIE TOTALE
SOGGIORNO	MQ 37,05	
DISIMPEGNO	MQ 2,10	
CAMERA	MQ 14,24	
BAGNO	MQ 4,59	
TOTALE	MQ 57,98	

APPARTAMENTO N° 10		
LOCALE	SUPERFICIE UTILE	SUPERFICIE TOTALE
SOGGIORNO	MQ 24,30	
DISIMPEGNO	MQ 2,04	
CAMERA	MQ 18,81	
BAGNO	MQ 4,76	
TOTALE	MQ 49,91	

APPARTAMENTO N° 11		
LOCALE	SUPERFICIE UTILE	SUPERFICIE TOTALE
SOGGIORNO	MQ 28,32	
DISIMPEGNO	MQ 6,24	
CAMERA	MQ 10,50	
ANTIBAGNO	MQ 1,80	
BAGNO	MQ 4,68	
CAMERA	MQ 16,50	
TOTALE	MQ 68,04	

APPARTAMENTO N° 12		
LOCALE	SUPERFICIE UTILE	SUPERFICIE TOTALE
SOGGIORNO	MQ 24,30	
DISIMPEGNO	MQ 2,21	
CAMERA	MQ 14,40	
BAGNO	MQ 4,42	
TOTALE	MQ 45,33	

APPARTAMENTO N° 13		
LOCALE	SUPERFICIE UTILE	SUPERFICIE TOTALE
SOGGIORNO	MQ 24,03	
DISIMPEGNO	MQ 2,21	
CAMERA	MQ 14,40	
BAGNO	MQ 4,42	
TOTALE	MQ 45,06	

APPARTAMENTO N° 14		
LOCALE	SUPERFICIE UTILE	SUPERFICIE TOTALE
SOGGIORNO	MQ 27,90	
DISIMPEGNO	MQ 5,36	
CAMERA	MQ 14,00	
ANTIBAGNO	MQ 2,00	
BAGNO	MQ 5,20	
CAMERA	MQ 16,50	
TOTALE	MQ 70,96	

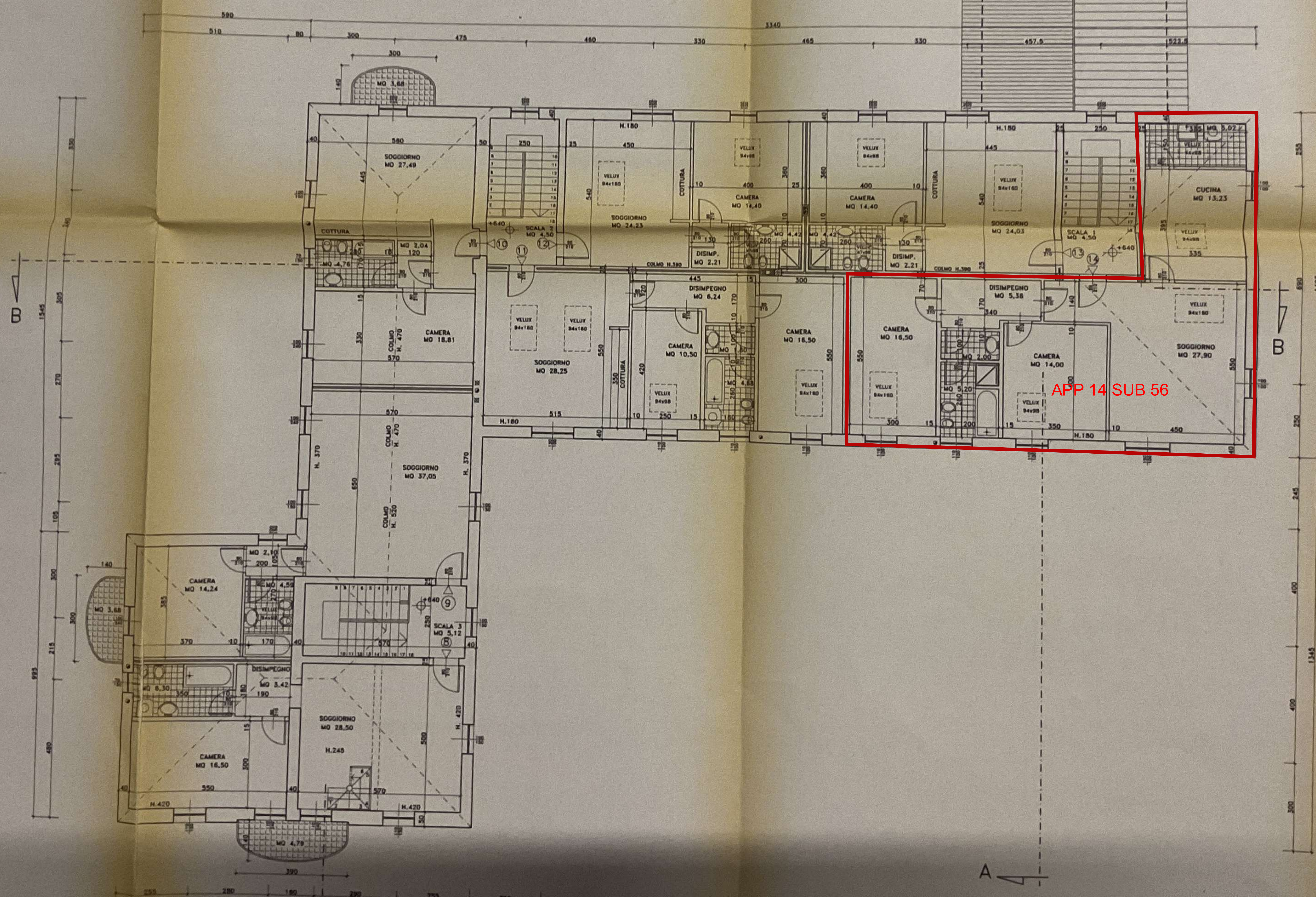

ATTIG BR
Via dell'
Tel. 030
Parti

VARIANTE A C.E. P.G.

STUDIO ARCHITETTO

BRESCIA - VIA ZIMA N°5 TEL.
COMUNE DI BRESCIA

RISTRUTTURAZIONE



SETTORE
EDILIZIA PRIVATA

Pratiche edilizie precedenti

Boll. n. _____

P.G. n. _____

marca da bollo

Al Sig. Sindaco del Comune di Brescia

Il richiedente _____ C.F. _____

(Il legale rappresentante Sig. _____

nato a _____

indirizzo _____ tel _____

in qualità di (propr. - affittuario - usufrutt. - ammin. - ecc.) _____

CHIEDE

CONCESSIONE / AUTORIZZAZIONE edilizia per l'esecuzione dei lavori di:

- manutenzione straordinaria (art. 31/b L. 457/78)
- restauro - risanamento - consolid. (art. 31/c L. 457/78)
- ristrutturazione (art. 31/d L. 457/78)
- nuova costruzione
- ampliamento / sovrzalzo
- variante a concessione / autorizzazione
- recinzione - sistemazioni esterne
- ricostruzione previa demolizione
- planivolumetrico
- altro L. 12/89 Dolo

COMUNE DI BRESCIA
SETTORE LL. PP.
- 7 AGU. 1997
H.T. 2621

dell'immobile ubicato in Via BETTOLE n. 71

N.C.T.R. foglio n. 217 mapp. n. 22.23.24.25



Il progettista Arch. FRANCO SCAGLIA C.F. SCGFHC 57431 B157 W

con studio in BS Via Zuma n. 5

tel. 48081 fax. 3754278 redattore degli elaborati tecnici

e grafici allegati alla presente istanza, assume la piena responsabilità in merito alla veridicità ed esattezza degli stessi.

* Il richiedente deve essere l' intestatario del provvedimento. Nel caso di più richiedenti allegare elenco separato.

timbro e firma _____

ARCHITETTO
FRANCO SCAGLIA
Via C. Zima, 5 BRESCIA
c.f. SCGFHC 57431 B157 W
Ordine Architetti
Brescia
788

Pareri richiesti	
USSL	
strade - <u>segnalazione</u>	<u>UNV</u>
verde - ecologia	
traffico	
urbanistica	
vigilanza	

NOTE:

COMUNE DI BRESCIA
002742 W6AG097
SETTORE GESTIONE TERRITORIO



Spett.le Ufficio del
GENIO CIVILE di
Brescia

PRATICA
N.

**DENUNCIA DI OPERE
IN CONGLOMERATO CEMENTIZIO ARMATO NORMALE
O IN CONGLOMERATO CEMENTIZIO ARMATO PRECOMPRESSO
O A STRUTTURA METALLICA (1)**

(ai sensi della legge 5 novembre 1971, n. 1086 e dell' art.2 del D.P.R. 22 aprile 1994, n. 425)

La sottoscritta impresa ATIG Bresciana Costruzioni s.r.l.
corrente in BRESCIA Via DELLA VOLTA 187
denuncia

l'esecuzione di un'opera in C.A.
sita nel Comune di Brescia Via BETTOLE N° 71

Progettista per opere in c.a. - in c.a.p. - in ferro (1) Arch. Franco Scaglia
residente in Brescia - Via C. Zima n° 5 iscritto all'Albo degli Architetti
della provincia di Brescia al n. 788

Direttore dei lavori, per opere in c.a. - in c.a.p. - in ferro (1) Arch. Franco Scaglia
residente in Brescia - Via C. Zima n° 5 iscritto all'Albo degli Architetti
della provincia di Brescia al n. 788

Committente il Sig.
Con sede in Via

La sottoscritta impresa dichiara, sotto la propria responsabilità, di essere iscritta alla Camera di Commercio
di BRESCIA al n. 235084 alla Cassa Edile di BRESCIA
al n. 10377 al Collegio dei Costruttori di

(1)

ALLEGATI:

- 1) Relazione tecnico - illustrativa in duplice copia.
- 2) Progetto esecutivo delle opere denunciate, in duplice copia, costituito da n. 9 tavole.
- 3) Nomina del collaudatore.
- 4) Accettazione di incarico a collaudatore.
- 5) Dichiarazione di responsabilità del progettista.

Si inseriva l'avi ruolo fiscale della pratica ATIG s.r.l. BRESCIANA COSTRUZIONI
Data 24 05 99
1873 della Legge 5-11-977 ing. Via della Volta, 187 - Tel. 0304532175
di B. 25128-BRESCIA
"art. 1, VA" n. 01125920170
(Timbro e firma)

(1) Cancellare la parte che non interessa

Brescia, il

DOTT. ARCH. FRANCO SCAGLIA

Studio di Architettura

Via C. Zima n° 5 - Brescia

tel. 030/48081

Albo di Brescia n° 788

COMUNE DI BRESCIA

Settore Edilizia Privata

Ufficio Tecnico - Settore Edilizia Privata

Via C. Zima n° 5 - 25100 BRESCIA

tel. 030/48081

L'INCARICO
Francesco

DICHIARAZIONE

Il sottoscritto Arch. Franco Scaglia, progettista, dichiara che l'allegato progetto di opere in C.A. è conforme al dettato della legge n° 1086 del 05/11/1971.

L'allegato progetto è composto di n° 9 tavole.

In fede

ARCHITETTO	Ordine
FRANCO SCAGLIA	Architetti
Via C. Zima, 5 BRESCIA	Brescia
C.I. 800 FNC 54A31 B157W	788

Brescia, li 01.05.1999

Provincia di BRESCIA
Comune di BRESCIA

PRATICA
N.

Al Collaudatore
DOTT. ING. SIMONETTA CONTER
VIA TOSIO N° 28
BRESCIA

RACCOMANDATA A.R.

COMUNE DI BRESCIA
Settore Edilizia Privata
Si attesta l'avvenuta esecuzione della pratica
ai sensi della Legge n. 108 del 1976
di Boll. 2742/97

Al Signor SINDACO
Comune di Brescia
BRESCIA

All'Ufficio del GENIO CIVILE
DI BRESCIA

L'INCARICATO
Collaudatore
Brescia, il 11 SET. 2000

COMPLETAMENTO STRUTTURA

Il sottoscritto ARCH. FRANCO SCAGLIA Direttore dei Lavori
dell'edificio PLURIFAMILIARE
..... sito in BRESCIA
..... via
di proprietà denunciato al Genio Civile
il 22 LUGLIO 1997 BOLL. 2742/97

COMUNICA

ai sensi del secondo comma dell'art. 2 del decreto del Presidente della Repubblica 22-4-1994, n. 425 che in data 12.02.1999 è stata completata la struttura con la copertura dell'edificio.

Invita pertanto il collaudatore a voler espletare le pratiche di collaudo entro sessanta giorni dalla data della presente.

Con osservanza

Brescia, li 17.08.2000

Il Direttore Lavori

ARCHITETTO FRANCO SCAGLIA Via C. Zima, 5 BRESCIA c.f. SCG FNC 54A31 B157W	Ordine Architetti Brescia 788
--	--

2

AL SIGNOR SINDACO DEL
COMUNE DI BRESCIA

OGGETTO: dichiarazione di cui alla Legge 373/76 – 10/91 relativa all'immobile sito in Via Bettole n° 71 di cui alla CONCESSIONE P.G. 25479/97 del 14.12.1998 - VARIANTE boll. n°3702, per il quale si richiede il permesso di abitabilità.

I sottoscritti:

Atig S.r.l. Bresciana Costruzioni, costruttore dell'edificio, con sede in Brescia, via della Volta n° 187

Delbono Nicola, installatore dell'impianto di riscaldamento dell'edificio, con sede in Brescia, via Marchetti n° 12

Arch. Franco Scaglia , direttore dei lavori (isolamento termico dell'edificio), con sede in Brescia, via Carlo Zima n° 5

Arch. Franco Scaglia , direttore dei lavori (impianto di riscaldamento ed isolamento tubazioni), con sede in Brescia, via Carlo Zima n° 5

dichiarano, ciascuno per gli obblighi di competenza, e certificano sotto la propria piena responsabilità, ai sensi dell'art. 17 della legge 30.04.1976 n° 373 e dell'art. 20 del D.P.R. 28.06.1977 n. 1052, art. 23 della Legge 9/1/91 n. 10, che i lavori eseguiti sono conformi alla documentazione depositata dal committente presso i competenti uffici Comunali in data 17 novembre 1998.

relativa all'immobile _____

Brescia, _____

In fede

ATIG s.r.l.
BRESCIANA COSTRUZIONI
Via della Volta n° 187, Brescia

Il costruttore dell'edificio _____

L'installatore dell'impianto di riscaldamento _____

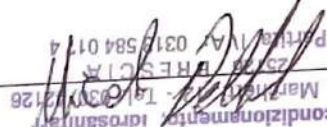
Via Mantovana, 2 - Tel. 030/2128
25126 BRESCIA
Partita IVA 03155840114

Il direttore dei lavori (isolamento termico) _____

ARCHITETTO **G.M.B. s.r.l.** Ordine
FRANCO SCAGLIA Architetti
Via G. Zimati, 5 BRESCIA Brescia
c.f. SCG FNC 54A31 B157W 788

Il direttore dei lavori (impianto di riscaldamento ed isolamento tubazioni) _____

ARCHITETTO **G.M.B. s.r.l.** Ordine
FRANCO SCAGLIA Architetti
Via G. Zimati, 5 BRESCIA Brescia
c.f. SCG FNC 54A31 B157W 788

Spett. Ufficio
del Genio Civile
di Brescia

La sottoscritta Dott. Ing. Simonetta conter, con studio in Brescia Via Tosio, 28, iscritta all'Albo degli Ingegneri di Brescia al n.1573 dall'anno 1983 a seguito di nomina quale Collaudatore delle opere in cemento armato da realizzare nell'edificio sito in Comune di Brescia Via Bettole di proprietà Giellegi s.r.l., per quanto previsto dall'art.2, comma 1, del D.P.R. 22 Aprile 1994, n. 425

DICHIARA

- 1) di accettare l'incarico affidatogli da  in data 24-05-99 ;
- 2) di essere iscritto all'Ordine degli Ingegneri da oltre dieci (10) anni;
- 3) di impegnarsi a non prendere parte alla Direzione ed alla esecuzione dei lavori

Brescia 02-06-1999

Il Collaudatore

Dott. Ing.
Simonetta Conter
Albo n° 1573

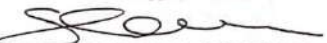

COMUNE DI BRESCIA
Settore Edilizia Privata

Si certifica avvenuto deposito della pratica
di lavori della Legge n. 47/1985
di Bolli 2742197

L'INCARICATO



Brescia, il _____

AL SIGNOR SINDACO DEL
COMUNE DI BRESCIA

OGGETTO: dichiarazione di regolare esecuzione e di idoneità statica relativa all'immobile sito in Bettole n° 71 di cui alla CONCESSIONE P.G. 25479/97 del 14.12.1998 - VARIANTE boll. n°3702, per il quale si richiede il permesso di abitabilità.

Il sottoscritto Arch. Franco Scaglia, con studio in Brescia, via C. Zima n° 5, in qualità di Direttore dei lavori dichiara e certifica sotto la propria piena responsabilità che le strutture portanti, non realizzate in C.A. o in ferro, della costruzione per la quale si richiede il permesso di abitabilità, sono state regolarmente eseguite e sono staticamente idonee.

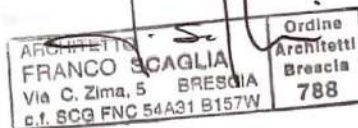
In fede



Brescia, 06.10.2000

COMUNE DI
DIPARTIMENTO GESTIONE DEL TERRITORIO CIA
SETTORE EDILIZIA PRIVATA
Cassa Fiscale e P.IVA 164

00741890177

N. 007/4492

Richiesta ART. 4
Località VIA RETTOLE N. 71
Committente GIELLEGI SRL
Progettista ARCH. SCAGLIA FRANCO
Data di presentaz. : 27/10/00

VERSAMENTO EFFETTUATO SU C.C.P. NR. 11771250.

L'INCARICATO..... *ok*

N.B.: Dalla data della presente ricevuta decorrono i termini previsti dalle vigenti leggi, ai sensi dell' art. 4 della Legge 241/90, il Responsabile del procedimento e' l'architetto Marco Pozzoni (o, per Urbanistica e Interventi Speciali, l'architetto Rossana Scarsato).
Orari di apertura al pubblico : dalle 9,30 alle 12,00 (dal LUNEDI' al GIOVEDI') tel. 030-2978510/29
Per ogni informazione sull'esito della richiesta e' necessario presentare questa ricevuta o almeno conoscerne il numero.

opportuni elaborati progettuali, composti dalle seguenti tavole:

- estratto P.R.G.
- estratto mappa coerenziale
- estratto aereo/fotogrammetrico
- planimetria di rilievo di progetto comparativa
- piante di rilievo di progetto comparativa
- sezioni di rilievo di progetto comparativa
- prospetti di rilievo di progetto comparativa

- Fotografie dell'immobile oggetto dell'intervento;
- Autorizzazione per intervento in zona a vincolo paesaggistico ai sensi della L. 1497/39;
- Autorizzazione per intervento in zona a vincolo idrogeologico ai sensi del R.D. 3267/23;

FIRMA del denunciante:

FIRMA del proprietario:

Per accettazione:

FIRMA del Direttore dei lavori:

FIRMA dell'esecutore dei lavori:

ARCHITETTO
FRANCO SCAGLIA
Via C. Zima, 5
c.f. 50619034318151W
788

Ordine
Architetti
Brescia
788

DESCRIZIONE DETTAGLIATA DEI LAVORI ED ASSEVERAZIONE DI CONFORMITA'

Il sottoscritto ARCH. FRANCO SCAGLIA c.f. 50619034318151W
tecnico incaricato con studio in BRESCIA
via CARLO ZIMA n° 5 tel. 030-48081
iscritto all'Albo di ARCHITETTI della PROV. BRESCIA n° 788

progettista dei lavori relativi alle opere di cui alla presente comunicazione, si assume piena responsabilità in merito alla veridicità ed alla esattezza dei grafici presentati ed alla regolare esecuzione delle seguenti opere:

DESCRIZIONE DETTAGLIATA DEI LAVORI

TRATTASI DI VARIANTE CHE HA MODIFICATO IL NUMERO DELLE UNITA' IMMOBILIARI,
MA NON I RELATIVI VOLUMI. SONO STATE MODIFICATE ANCHE LE SISTEMAZIONI
ESTERNE E L'INTERNO (BOX) CHE E' STATO AMPLIATO, MA SEMPRE NEL RISPETTO DEL
1/10 DEL VOLUME ESISTENTE, COME PRESCRITTO DALLA LEGGE 122/89.

ARCHITETTO
FRANCO SCAGLIA
Via C. Zima, 5
c.f. 50619034318151W
788

Ordine
Architetti
Brescia
788

Provincia di BRESCIA
Comune di BRESCIA

PRATICA
N.

Al Collaudatore
DOTT. ING. SIMONETTA CONTER
VIA TOSIO N° 28
BRESCIA

RACCOMANDATA A.R.

COMUNE DI BRESCIA
Settore Edilizia Privata
Si attesta l'avvenuta esecuzione della pratica
ai sensi della Legge n. 47 del 28.2.1984 art. 10
di Boll. 2742/97

Al Signor SINDACO
Comune di Brescia
BRESCIA

All'Ufficio del GENIO CIVILE
DI BRESCIA

L'INCARICATO
[Signature]
Brescia, il 11 SET. 2000

COMPLETAMENTO STRUTTURA

Il sottoscritto ARCH. FRANCO SCAGLIA Direttore dei Lavori
dell'edificio PLURIFAMILIARE
..... sito in BRESCIA
..... via
di proprietà denunciato al Genio Civile
il 22 LUGLIO 1997 BOLL. 2742/97

COMUNICA

ai sensi del secondo comma dell'art. 2 del decreto del Presidente della Repubblica 22-4-1994, n. 425 che in data 12.02.1999 è stata completata la struttura con la copertura dell'edificio.

Invita pertanto il collaudatore a voler espletare le pratiche di collaudo entro sessanta giorni dalla data della presente.

Con osservanza

Brescia, il 17.08.2000

Il Direttore Lavori

ARCHITETTO FRANCO SCAGLIA Via C. Zima, 5 BRESCIA c.f. SCG FNC 54A31 B157W	Ordine Architetti Brescia 788
--	--

25124 Brescia
via Lamarmora 230
telefono 03035531
telex 030 355 3204
numero verde 800 011639
e-mail asm spa @ asm.brescia.it
casella postale n. 342
cod. fisc. e part. IVA 03125280178
Registro delle Imprese di Brescia n. 55255/1998
Repertorio Economico Amministrativo n. 402864
Capitale Sociale: lire 1.308.538.000.000 i.v.



servizi gestiti
acquedotto
depurazione
fognature
energia elettrica
gas
termiscaldamento
trasporti pubblici
pubblica illuminazione
nettezza urbana
gestione scorie

8

Spett.le
GIELLEGI S.r.l.
Via Fusera, 1
25100 Brescia

SERVIZIO DISTRIBUZIONE - DIVISIONE ACQUA
Reparto Allacciamenti Brescia
TM/fg - tel. 0303554.430

PG. 37663 2/10/00

Oggetto: **Autorizzazione allo scarico nella pubblica fognatura di Brescia - Via Bettole, 69-71-73.**

In riferimento alla richiesta del 18.9.2000 relativa all'immobile in oggetto, trasmettiamo in allegato autorizzazione allo scarico.

Distinti saluti.

SERVIZIO DISTRIBUZIONE
DIVISIONE ACQUA
il Dirigente
(Ing. Roberto Ruggeri)

Allegati: autorizzazione e planimetria.



COMUNE DI BRESCIA
SETTORE EDILIZIA PRIVATA

COMUNICAZIONE DI INIZIO ATTIVITA'

(Art. 4, comma 7, Legge 04/12/1993)

ARCHIVIO

4217/00

DENUNCIANTE

Il sottoscritto c.f.

residente a e

tel. in qualità di (proprietario, affittuario, ecc.)

dell'immobile ubicato in **BRESCIA - VIA BETTOLE n° 71** (00864)

n. piano, di cui ai mappali del foglio NCTR,

ricadente in zona soggetta ai vincoli:

- della Legge 1089/39 SI NO
- della Legge 1497/39 SI NO
- della Legge 431/ 85 SI NO
- del R.D. 3267/23 SI NO

COMUNE DI BRESCIA
04492 27 X 00
COMUNE DI BRESCIA
SETTORE EDILIZIA PRIVATA

COMUNICA

che, ai sensi e per gli effetti dell'art. 4 della L. 04.12.1993 N. 493 ~~come modificato dall'art. 2 del~~ comma 60 della Legge 23.12.1996 n. 662, in data darà inizio ai lavori classificabili al punto ____ dell'art. 2 comma 60 citato precedentemente:

- a) opere di manutenzione straordinaria, restauro e risanamento conservativo;
- b) opere di eliminazione delle barriere architettoniche in edifici esistenti consistenti in rampe o ascensori esterni, ovvero in manufatti che alterino la sagoma dell'edificio;
- c) recinzioni, muri di cinta e cancellate;
- d) aree destinate ad attività sportive senza creazione di volumetrie;
- e) opere interne che non comportino modifiche della sagoma e dei prospetti e non rechino pregiudizio alla statica dell'immobile;
- f) impianti tecnologici al servizio di edifici o attrezzature esistenti e realizzazione di volumi tecnici che si rendano indispensabili, sulla base di nuove disposizioni, a seguito della revisione o installazione di impianti tecnologici;
- g) varianti a concessioni edilizie già rilasciate che non incidano sui parametri urbanistici, e sulle volumetrie, che non cambino la destinazione d'uso e la categoria edilizia e non alterino sostanzialmente i prospetti e non violino le eventuali prescrizioni contenute nella concessione edilizia. Tali varianti sono relative alla pratica edilizia boll. n. 2742/97, P.G. n. 25479/97 rilasciata in data 14 DIC 1998 e notificata in data 17 DIC 1998 e pertanto non scaduta.
- h) parcheggi nel sottosuolo di pertinenza del lotto su cui insiste il fabbricato;

31011
10.6.1

13942/98
CS47/97

O. R. per Arch. A. ...

15.11.97 il Tecnico ...

TIRRO ...

MINISTERO DELL'INDUSTRIA DEL COMMERCIO E DELL'ARTIGIANATO
DICHIARAZIONE DI CONFORMITA' DELL'IMPIANTO ALLA REGOLA D'ARTE

ART. 9 LEGGE N. 46 DEL 5 MARZO 1990 - D.M. FEBBRAIO 1992 - D.P.R. 18 APRILE 1994

DICHIARAZIONE N° 6/2000

Il sottoscritto DELBONO NICOLA
titolare o legale rappresentante dell'impresa (ragione sociale) GMR Srl
operante nel settore IMP. TECNOLOGICI ART 1 L 46/90 Pert C D E
con sede in via MARCHETTI n° 12 CAP 25125
Comune BRESCIA PR BS
Tel. 030 / 41125 partita IVA 03185840174

Iscritta nel registro delle ditte (R.D. 20.9.1934, n. 2011)
della camera C.C.I.A.A. di BRESCIA RI n. 49213

Iscritta all'albo provinciale delle imprese artigiane (legge 08.08.1985, n. 443)
di _____ n. _____

esecutrice dell'impianto (descrizione schematica) IMPIANTO DI DISTRIBUZIONE GENE-
RAVE PER ACQUA E GAS

inteso come:

nuovo impianto; trasformazione; ampliamento; manutenzione straordinaria; altro (1) _____

N.B. - per gli impianti a gas specificare il tipo di gas distribuito: canalizzato della 1°, 2°, 3° famiglia; GPL da recipienti mobili; GPL da serbatoio fisso

commissionato da ATIG BRESCIANA COSTRUZIONI SRL, installato nei locali siti
nel comune di BRESCIA PR BS

via BETTOUE n. 21 scala _____ piano _____

interno _____ di proprietà di (nome, cognome, o ragione sociale e indirizzo) GIELLEGI SRL

VIA VERDI n° 8 BEDIZIOLE (BS)

in edificio adibito ad uso: industriale; civile (2); commercio; altri usi _____

DICHIARA

sotto la propria responsabilità, che l'impianto è stato realizzato in modo conforme alla regola dell'arte, secondo quanto previsto dall'art. 7 della legge n. 46/1990, tenuto conto delle condizioni di esercizio e degli usi a cui è destinato l'edificio, avendo in particolare:

- rispettato il progetto (per gli impianti con obbligo di progetto, ai sensi dell'art. 6 della legge n. 46/1990);
- seguito la normativa tecnica applicabile all'impiego (3) UNI e UNI-CIG
- installato componenti e materiali costruiti a regola d'arte e adatti al luogo di installazione, art. 7 della legge 46/1990;
- controllato l'impianto ai fini della sicurezza e della funzionalità con esito positivo, avendo seguito le verifiche richieste dalle norme e dalle disposizioni di legge; vedi allegato n° _____

Allegati obbligatori:

- progetto (solo per impianto con obbligo di progetto) (4);
- relazione con tipologie dei materiali utilizzati (5); vedi allegato n. _____
- schema di impianto realizzato (6); vedi allegato n. _____
- riferimento a dichiarazioni di conformità precedenti o parziali, già esistenti (7); vedi allegato n. _____
- copia di certificato di riconoscimento dei requisiti tecnico-professionali.

Allegati facoltativi: (8)

DECLINA

ogni responsabilità per sinistri a persone o a cose derivanti da manomissione dell'impianto da parte di terzi ovvero da carenze di manutenzione o riparazione.

data 25 04 2000 il dichiarante (timbro e firma) GMR Srl
Impianti Tecnologici per riscaldamento,
condizionamento, idrosanitari
Via Marchetti 12 - Tel. 030 41125

AVVERTENZE PER IL COMMITTENTE: (responsabilità del committente o del proprietario) legge n. 46/1990, art. 10 (9)

Il sottoscritto _____ committente dei lavori sopraindicati dichiara di aver ricevuto n. 3
copie della presente corredata degli allegati indicati

data _____ firma _____

COPIA PER COMMITTENTE

DICHIARAZIONE DI CONFORMITÀ DELL'IMPIANTO ALLA REGOLA D'ARTE

ART. 9 LEGGE N. 46 DEL 5 MARZO 1990 - D.M. 20 FEBBRAIO 1992 - D.P.R. 18 APRILE 1994

n. _____

Il sottoscritto FILIPPINI PAOLO titolare legale rappresentante

dell'impresa (ragione sociale) FILIPPINI IMPIANTI SRL

operante nel settore IMPIANTI ELETTRICI ED IDRAULICI

con sede in via CASSALA n. 20 comune BRESCIA

(Prov.) BS tel. 0303582960 part. IVA 03081470175

iscritta al R.I. e al R.E.A. (R.D. 20.09.1934, n. 2011 - Art. 8, L. 29.12.1993 n. 580 - D.P.R. 07.12.1995 n. 581)
della camera C.C.I.A.A. di BRESCIA n. 32113

iscritta all'albo provinciale delle imprese artigiane (legge 08.08.1985, n. 443) di _____ n. _____

esecutrice dell'impianto (descrizione schematica) IMPIANTI ELETTRICI PER N.20 APPARTAMENTI, N.3 NEGOZI E

PARTI COMUNI

inteso come: nuovo impianto trasformazione ampliamento manutenzione straordinaria altro (1) _____
N.B. - Per gli impianti a gas specificare il tipo di gas distribuito: canalizzato della 1ª, 2ª, 3ª famiglia; GPL da recipienti mobili; GPL da serbatoio fisso

commissionato da ATIG BRESCIANA COSTRUZIONI SRL, installato nei locali siti

nel comune di BRESCIA (prov. BS) via BETTOLE

n. _____ scala _____ piano _____ interno _____ di proprietà di (nome, cognome o ragione sociale e indirizzo) _____

in edificio adibito ad uso: industriale civile (2) commercio altri usi;

DICHIARA

sotto la propria responsabilità, che l'impianto è stato realizzato in modo conforme alla regola dell'arte, secondo quanto previsto dall'art. 7 della legge n. 46/1990, tenuto conto delle condizioni di esercizio e degli usi a cui è destinato l'edificio, avendo in particolare:

- rispettato il progetto (per gli impianti con obbligo di progetto, ai sensi dell'art. 6 della legge n. 46/1990);
- seguito dalla normativa tecnica applicabile all'impiego (3): CEI 64.8 4a edizione
- installato componenti e materiali costruiti a regola d'arte e adatti al luogo di installazione, art. 7 della legge 46/1990;
- controllato l'impianto ai fini della sicurezza e della funzionalità con esito positivo, avendo eseguito le verifiche richieste dalle norme e dalle disposizioni di legge.

Allegati obbligatori:

- progetto (solo per impianto con obbligo di progetto) (4);
- relazione con tipologie dei materiali utilizzati (5) (mod. Buffetti 8843.3);
- schema di impianto realizzato (6);
- riferimento a dichiarazioni di conformità precedenti o parziali, già esistenti (7);
- copia di certificato di riconoscimento dei requisiti tecnico-professionali.

Allegati facoltativi (8): _____

DECLINA

ogni responsabilità per sinistri a persone o a cose derivanti da manomissione dell'impianto da parte di terzi ovvero da carenze di manutenzione o riparazione.

data 25/07/2000 il resp. tecnico _____ il dichiarante FILIPPINI srl

AVVERTENZE PER IL COMMITTENTE (responsabilità del committente o del proprietario) L. 46/1990, art. 10 (9).

data 11-08-2000 firma [firma]