

MODULARIO F. sig. rend. 497



MINISTERO DELLE FINANZE
DIREZIONE GENERALE DEL CATASTO E DEI SERVIZI TECNICI ERARIALI

MOD. B (Nuovo Catasto Edilizio Urbano)

NUOVO CATASTO EDILIZIO URBANO

(R. DECRETO-LEGGE 15 APRILE 1939, N. 652)

Lire 50

Planimetria dell'immobile situato nel Comune di GIUSSANO Via GALILEI

Ditta PARRAYCINI ANNA GIUDITA nata a SEVESO il 22-1-13 x 1/3; MORO ALESSANDRO nato a Giussano il 2-3-23 x 1/3; MORO MARIA ROSA nata a Giussano il 11-10-50 x 1/3;
Allegata alla dichiarazione presentata all'Ufficio Tecnico Erariale di MILANO

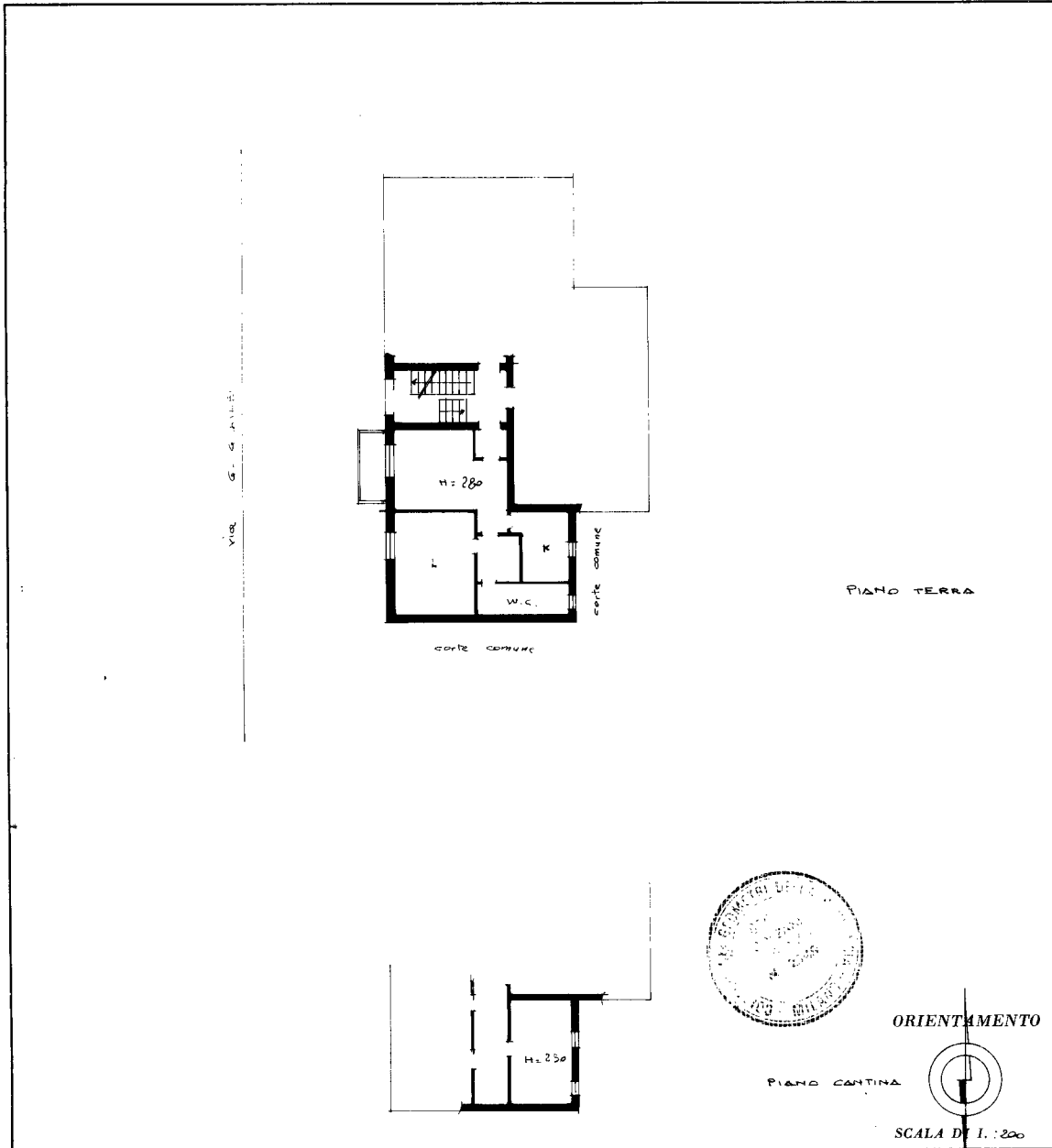

SPAZIO RISERVATO PER LE ANNOTAZIONI D'UFFICIO

DATA PROT. N° 80915

FACILE 12
27
SUBALTERNI

Compilata dal GEOM. RENZO COLZANI
(Titolo, nome e cognome del tecnico)

Iscritto all'Albo dei GEOMETRI
della Provincia di MILANO

DATA 14 - maggio - 1984

Firma: Renzo Colzani

Catasto dei Fabbricati - Situazione al 22/04/2024 - Comune di GIUSSANO(E063) - < Foglio 14 - Particella 27 - Subalterno 701 >
invariato
VIA GALILEI GALILEO n. 10 Piano T-SI

Ultima planimetria in atti