



MODULARIO  
F. - Cat. S. T. - 215



MINISTERO DELLE FINANZE  
DIREZIONE GENERALE DEL CATASTO E DEI SERVIZI TECNICI ERARIALI

MOD. B (Nuovo Catasto Edilizio Urbano)

Lire  
20

NUOVO CATASTO EDILIZIO URBANO

(R. DECRETO-LEGGE 13 APRILE 1949, N. 685)

Planimetria dell'immobile situato nel Comune di FUSCALDO MARINA Via Contrada Valle S. Maria

Ditta [REDACTED] / 1976 9 il [REDACTED]

Allegata alla dichiarazione presentata all'Ufficio Tecnico Erariale di CARENZA

SCHEDA SERIE D N° 785624

FABBRICATO B

PIANTA SEMINTERENTO H= 275

PROPRIETA' [REDACTED]

CONFINI

LATO MARE

IN DITTA

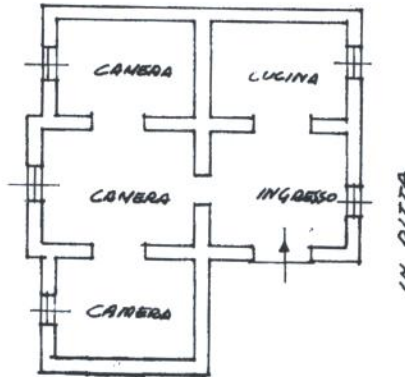

IN DITTA



PROPRIETA' [REDACTED]

ORIENTAMENTO



SCALA DI 1:200

SPAZIO RISERVATO PER LE ANNOTAZIONI D'UFFICIO

DATA  
PROT. N°

*[Handwritten notes]*  
284

Compilata dal Geom. ERNESTO PISANI  
(Titolo, nome e cognome del tecnico)  
C.C.S. N. 54

Iscritto all'Albo dei Geometri  
della Provincia di [REDACTED]

DATA 14 NOV 1970

Firma: [REDACTED]

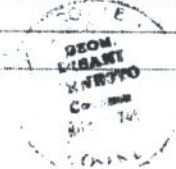

ISTITUTO POLIGRAFICO DELLO STATO

N=4365400

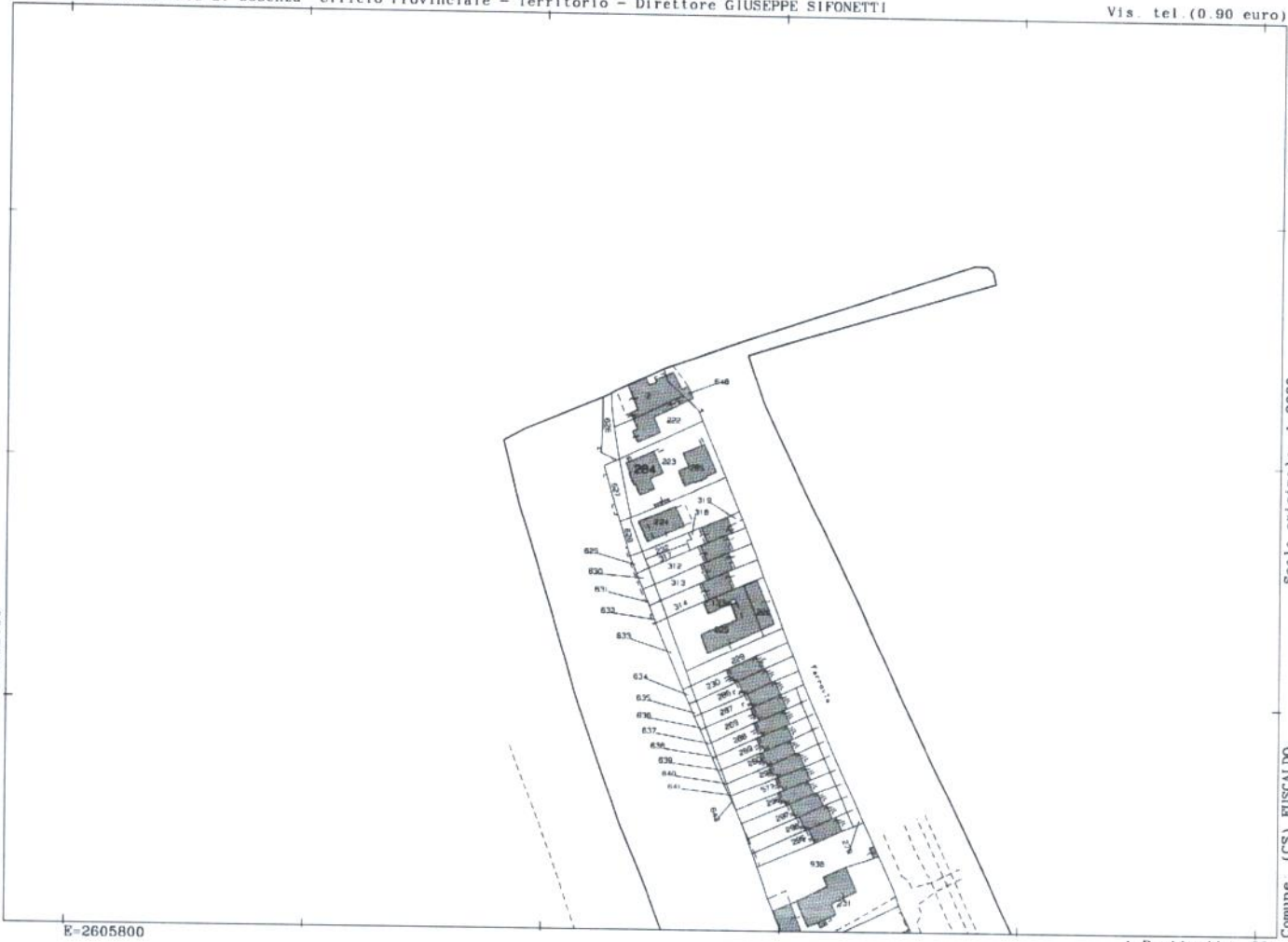

E=2605800

1 Particella: 284

Comune: (CS) FUSCALDO  
Foglio: 28 Svi. Z  
Scala originale: 1:2000  
Dimensione cornice: 534.000 x 378.000 met#protocollo pratica T104922/2023  
1-Feb-2023 9:38:56