

**Agenzia del Territorio  
CATASTO FABBRICATI  
Ufficio Provinciale di  
Imperia**

Dichiarazione protocollo n. IM0071606 del 09/06/2005

Planimetria di u.i.u. in Comune di Ventimiglia

Via Due Camini

civ. 41

Identificativi Catastali:

Sezione:  
Foglio: 56  
Particella: 926  
Subalterno: 1

Compilata da:  
Siracusa Roberto  
Iscritto all'albo:  
Geometri

Prov. Imperia N. 990

Scheda n. 1 Scala 1:200

PIANO TERRA h2,70

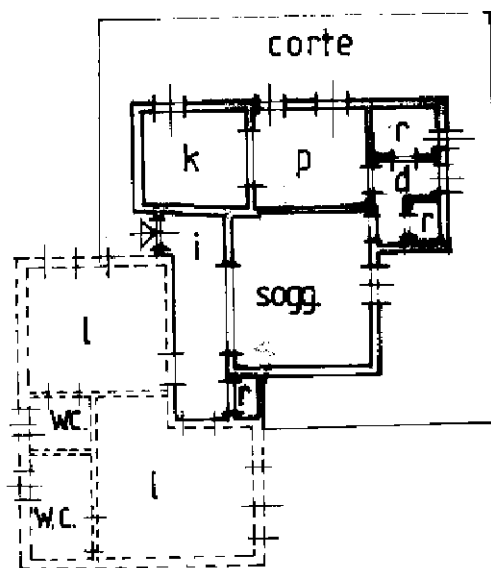

Catasto dei Fabbricati - Situazione al 02/04/2021 - Comune di VENTIMIGLIA (L.741) - < Foglio: 56 - Particella: 926 - Subalterno: 1 >  
VIA DUE CAMINI n. 41 piano: T;

Ultima planimetria in atti