

giovanni
battista
menzani
architetto

via sforza pallavicino, 1 - 29121 piacenza
tel. 0523.010964 - fax 0523.010965 – mob. 3356342412
email: gbmenzani@gmail.com
pec: giovannibattista.menzani@archiworldpec.it

TRIBUNALE DI PIACENZA

Perizia Giudiziale

nel procedimento esecutivo n. 103/2014

promosso da:

- **BANCA CREMONESE CREDITO COOPERATIVO SOC. COOP.**

nei confronti di:

- [REDACTED]

G.E. Ill.^{mo} Dott. A. Fazio

RILIEVO FOTOGRAFICO

Piacenza, 23 gennaio 2015

IL C.T.U.

PROVINCIA DI PIACENZA
Ordine degli Architetti
Giovanni Battista Menzani
Pianificatori,
Paesaggisti e
Conservatori
GIOVANNI BATTISTA
MENZANI
Architetto **301**

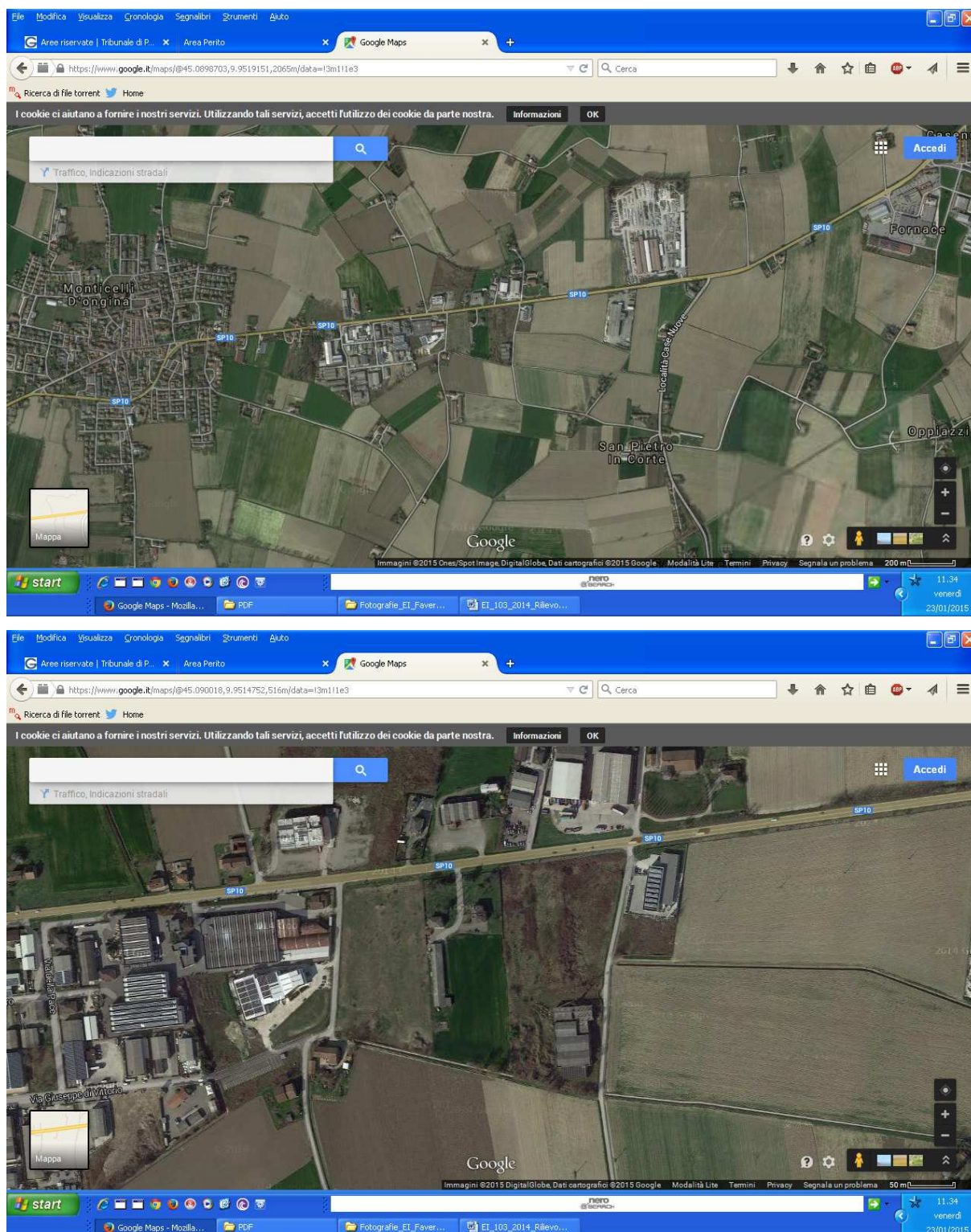

Fotografie 1,2: vedute aeree dell'area (fonte: Googleearth)

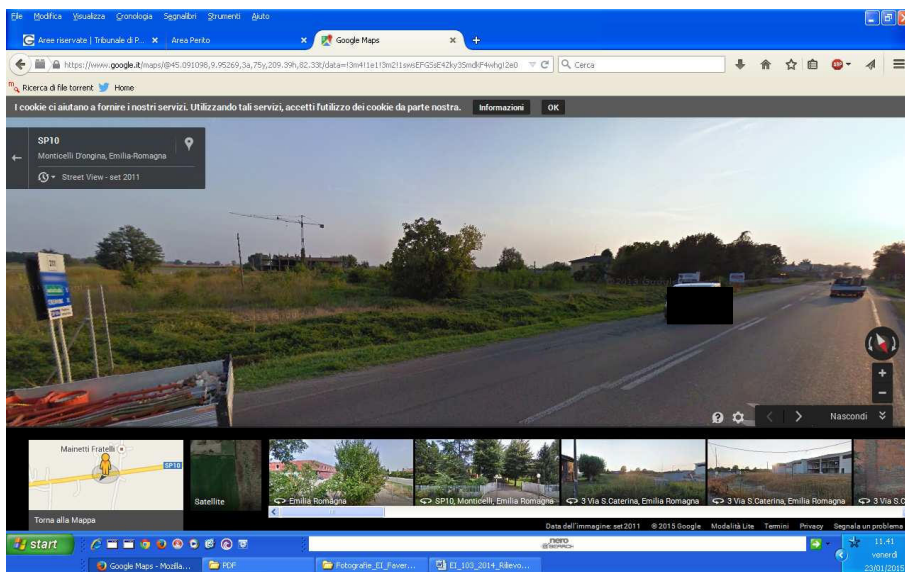
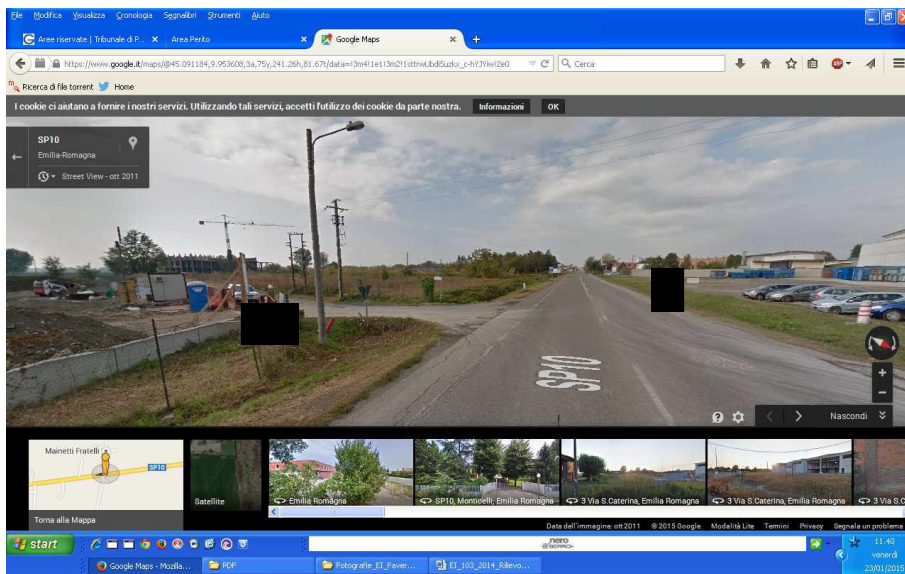
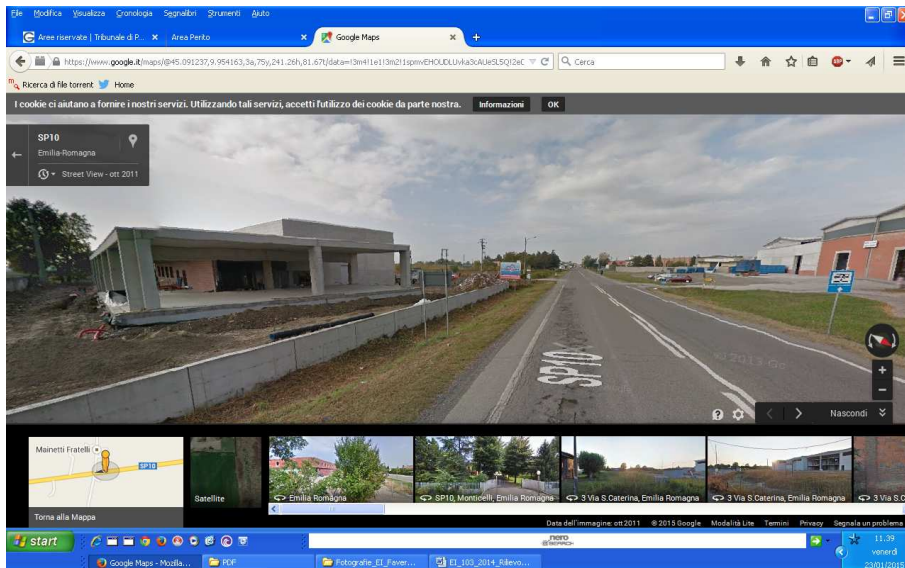

Fotografie 3,4,5: vedute dell'accesso dalla S.S. 10, arrivando da Cremona (fonte: Googleearth)

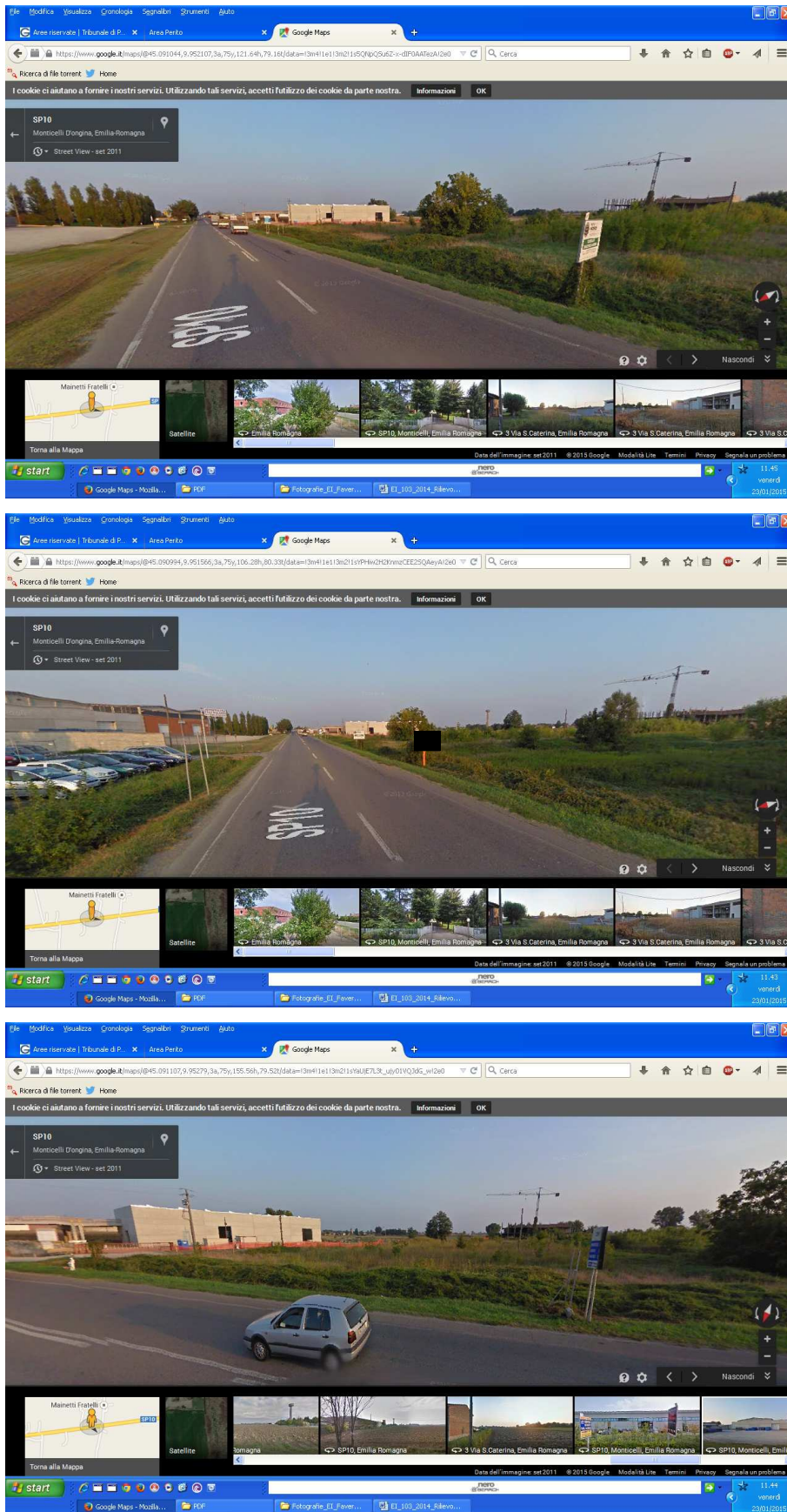

Fotografie 6,7,8: vedute dell'accesso dalla S.S. 10, arrivando da Piacenza (fonte: Googleearth)

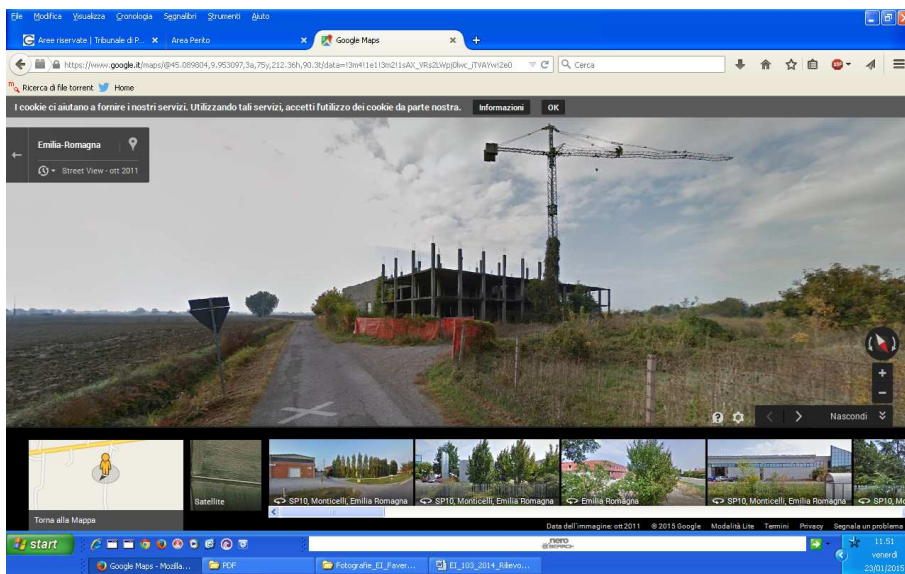
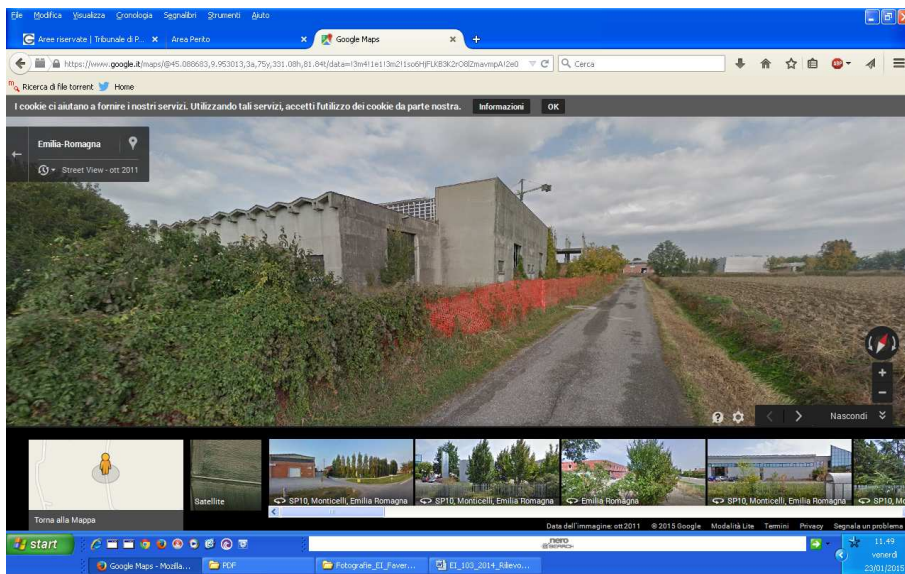
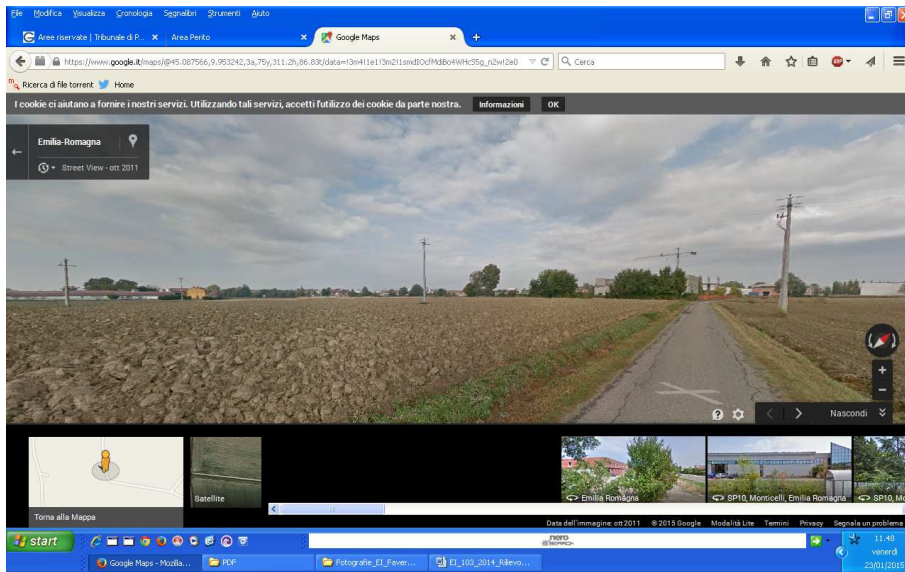

Fotografie 9,10,11: vedute della Strada del Bertolino (fonte: Googleearth)



Fotografie 12,13: vedute esterne della porzione di fabbricato in costruzione da destinarsi originariamente a uffici (abitazione civile) – spigolo nord-est



Fotografie 14,15: vedute esterne della porzione di fabbricato in costruzione da destinarsi originariamente a uffici/abitazione civile (5) e porzione di capannone prefabbricato (6) lato est, verso Strada Comunale del Bertolino



Fotografie 16,17: vedute esterne generali del complesso, lato Strada Comunale del Bertolino
Spigolo sud-ovest e veduta da ovest



Fotografie 18,19,20,21,22:
vedute esterne generali del complesso, con inserimento nel contesto agricolo



Fotografie 23,24,25,26:
vedute della porzione di fabbricato in costruzione da destinarsi originariamente a uffici
zona nord



Fotografie 27,28:
vedute della porzione di fabbricato in costruzione da destinarsi originariamente a uffici



Fotografie 29,30:

vedute della porzione di fabbricato in costruzione da destinarsi originariamente a uffici



Fotografie 31,32:
vedute della porzione di fabbricato in costruzione da destinarsi originariamente a uffici
con scorcio del prospetto est



Fotografie 33,34,35,36: altre vedute del contesto e dei terreni edificabili a destinazione produttiva (oggi incolti)



Fotografie 37,38: vedute interne del capannone prefabbricato



Fotografie 39,40: vedute interne del capannone prefabbricato



Fotografie 41,42: vedute interne ed esterne della copertura del capannone prefabbricato