

Agenzia delle Entrate  
**CATASTO FABBRICATI**  
Ufficio Provinciale di  
Cosenza

ELABORATO PLANIMETRICO	
Compilato da: Pugliese Eugenio	
Iscritto all'albo: Geometri	
Prov. Cosenza	N. 02388

Comune di Terranova Da Sibari	Protocollo n. CS0141378 del 20/07/2015
Sezione: Foglio: 29 Particella: 824	Tipo Mappale n. del
Dimostrazione grafica dei subalterni	Scala 1 : 500

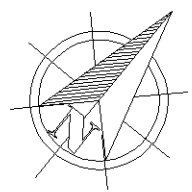
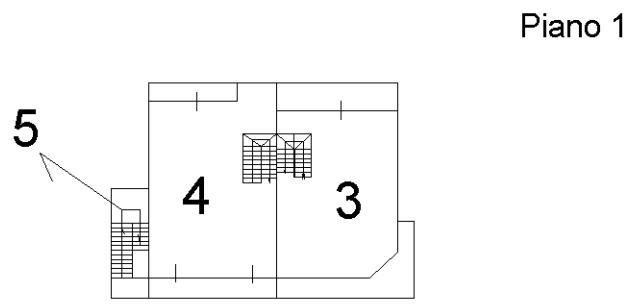
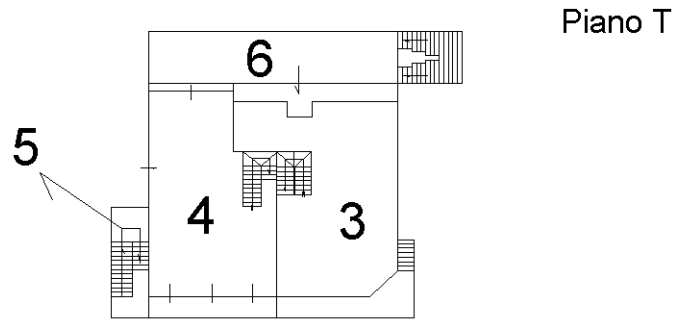
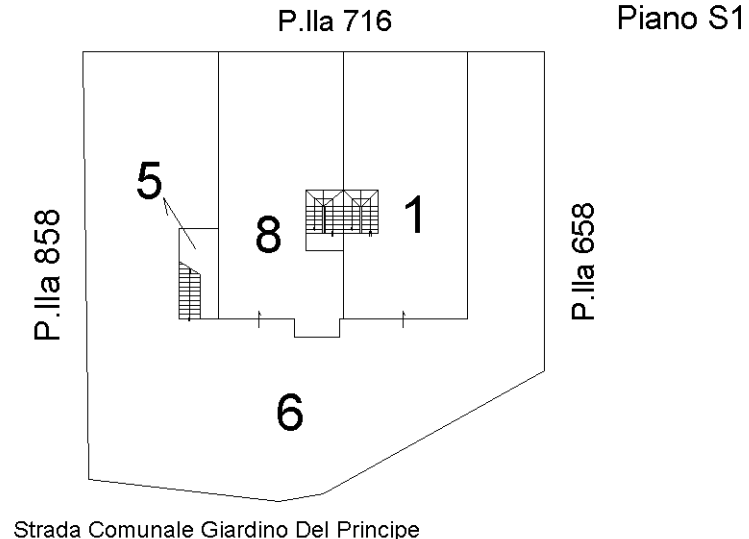

Ultima planimetria in atti

Elaborato Planimetrico - Catasto dei Fabbricati - Situazione al 02/03/2022 - Comune di TERRANOVA DA SIBARI(LI124) - < Foglio 29 Particella 824 >  
Firmato Da: STIFFI FRANCESCO Emesso Da: ARUBAPEC S.P.A. NG CA 3 Serial#: 7f91b8fd803c34be0ef91492542bb4b2

