

**FRATICELLI**  
 STUDIO TECNICO SH  
 Società Tra Professionisti  
 V.le Amendola, 44 - CHIETI  
 V.le Rodi, 84 - MILANO  
 fraticellistudiotecnico@gmail.com

**Progetto**  
 TRIBUNALE DI CHIETI - PROCEDURA ESECUTIVA IMMOBILIARE n° 32/2024  
 IMMOBILE IN CHIETI - via Arenazze n°42 Condominio "Dream's Hill"

**Scala**  
 1:100



**Tavola**  
 1

**CTU**  
 Geom. Giacomo FRATICELLI  
 Viale G. Amendola, 44  
 CHIETI



**PIANO TERRA**

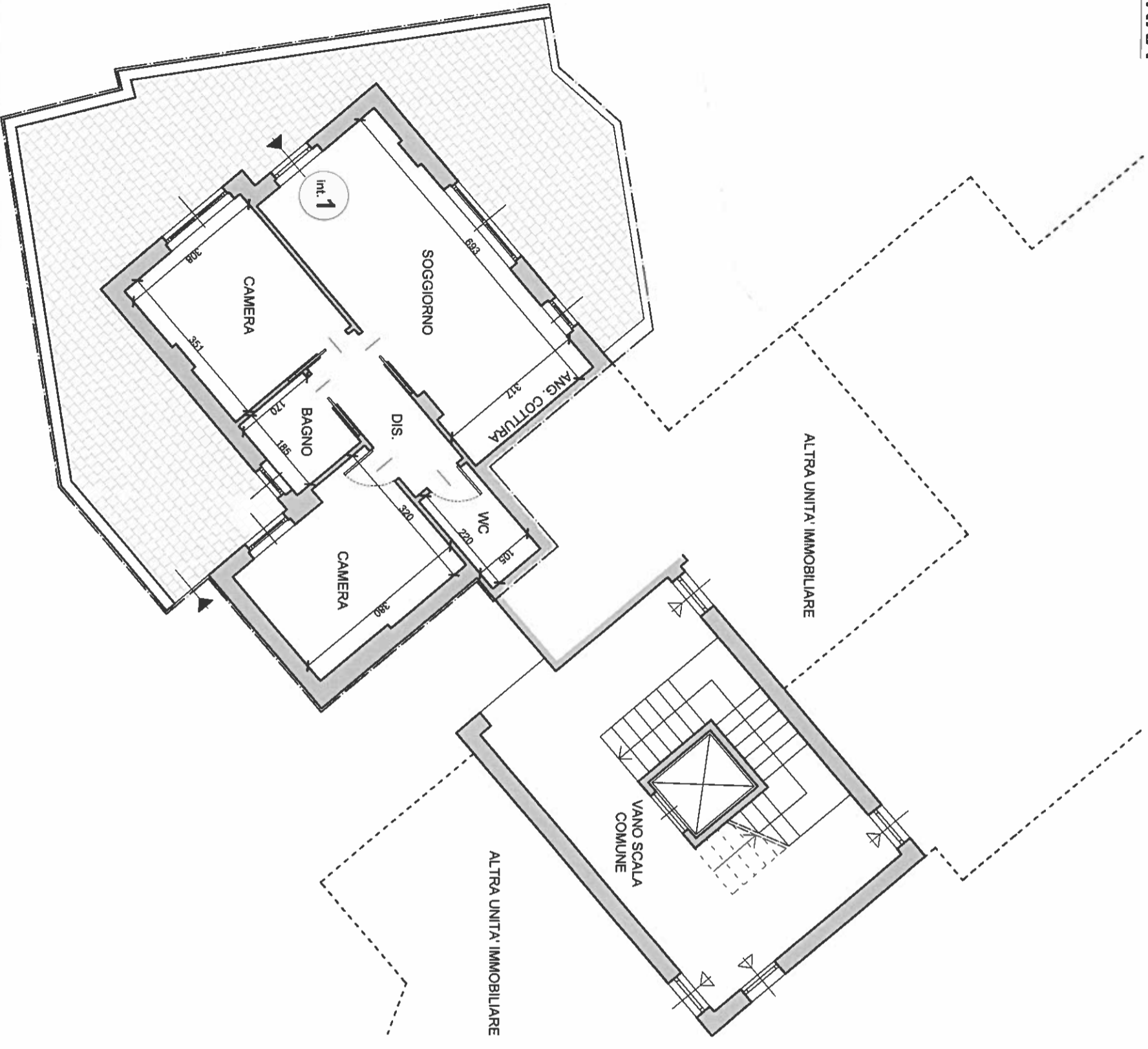

**SCHEDA APPARTAMENTO**  
 Subalterno 38 - interno 1

Superficie lorda: mq 60  
 Terrazzi/balconi: mq 35

**KEYPLAN - piano terra**

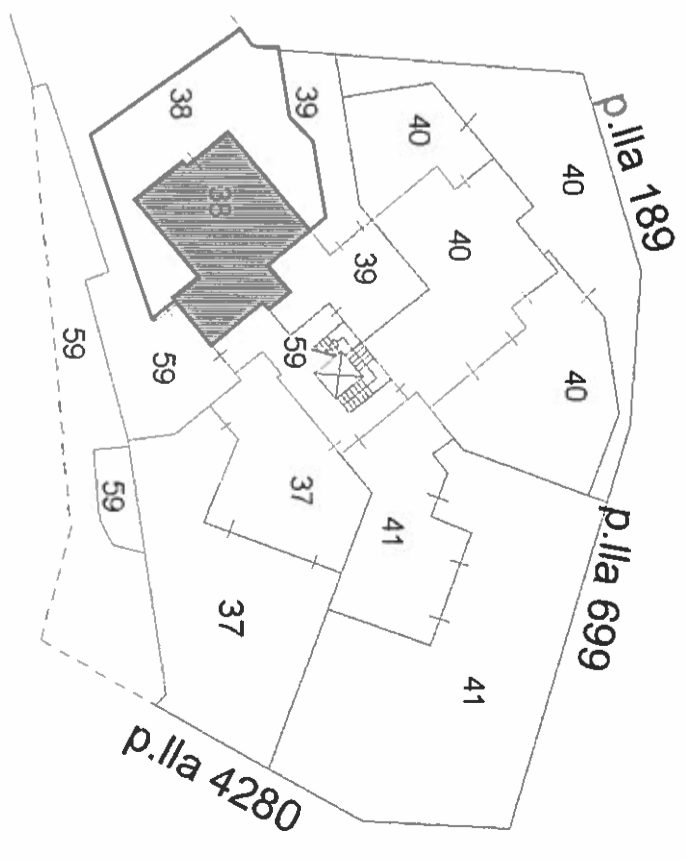

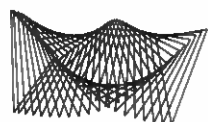

**FRATICELLI**  
 STUDIO TECNICO S.r.l.  
 Società Tra Professionisti  
 V.le Amendola, 44 - CHIETI  
 V.le Rodi, 84 - MILANO  
 fraticellistudiotecnico@gmail.com

**Progetto**  
 TRIBUNALE DI CHIETI - PROCEDURA ESECUTIVA IMMOBILIARE n° 321/2024  
 IMMOBILE IN CHIETI - via Arenazze n°42 Condominio "Dream's Hill"

**Titolo**  
 RESTITUZIONE GRAFICA A SEGUITO DI RILIEVI SUL POSTO

**Scala**  
 1:100



**Tavola**

**2**

**CTU**  
 Geom. Giacomo FRATICELLI  
 Viale G. Amendola, 44  
 CHIETI



**PIANO TERRA**

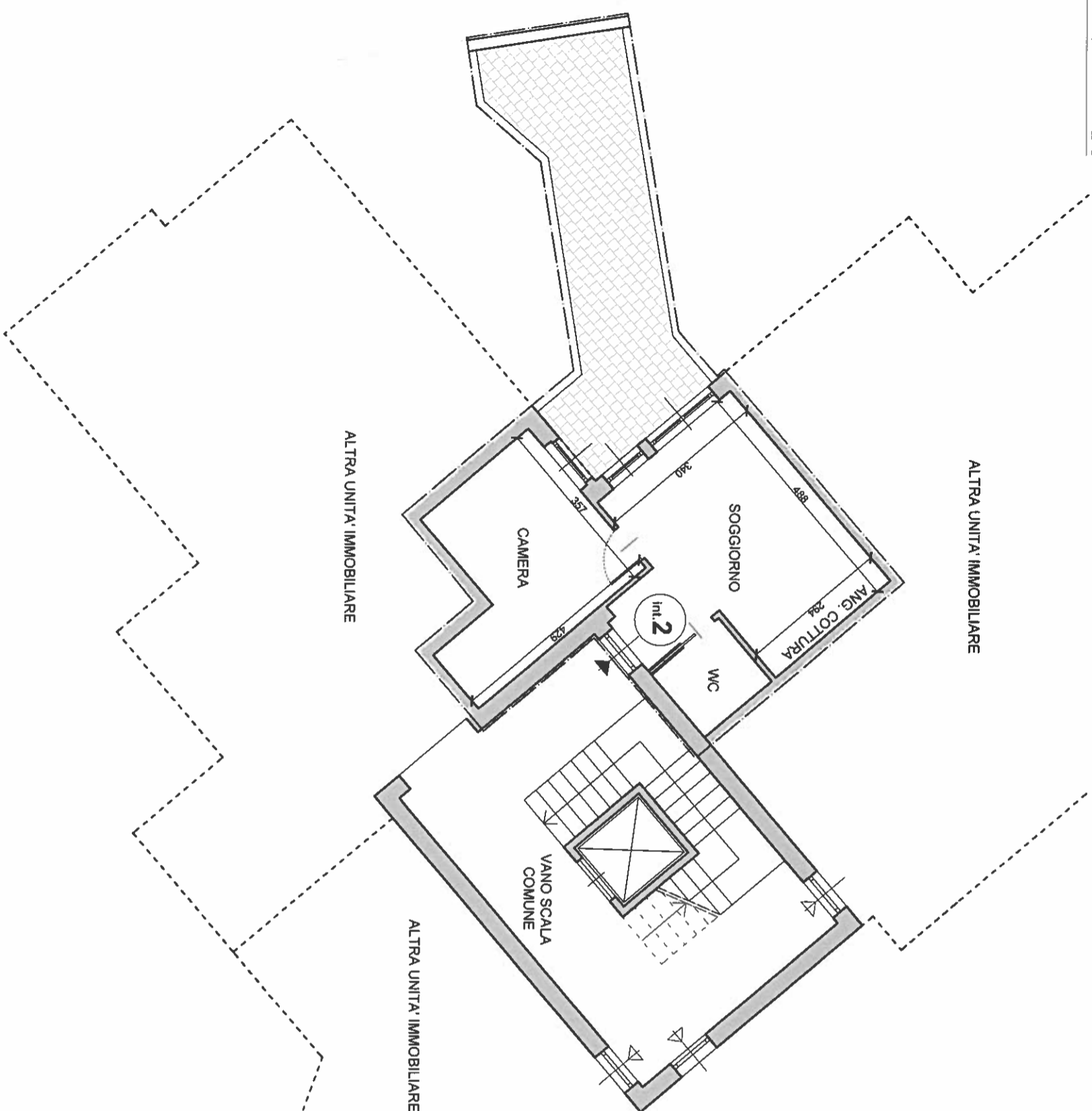

**SCHEDA APPARTAMENTO**  
 Subalterno 39 - interno 2  
 Superficie lorda: mq 35  
 Terrazzi/balconi: mq 10

**KEYPLAN - piano terra**

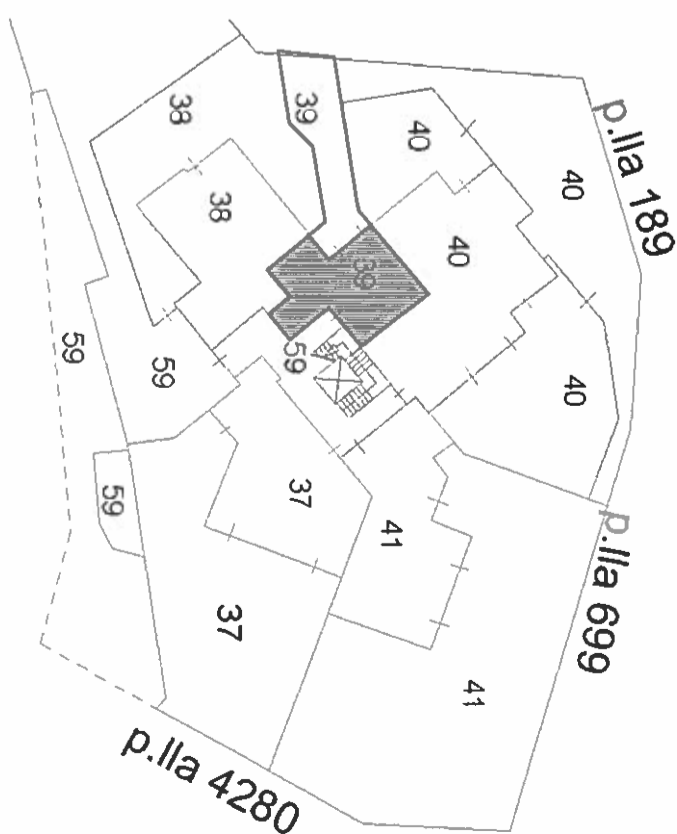

Tav. 3

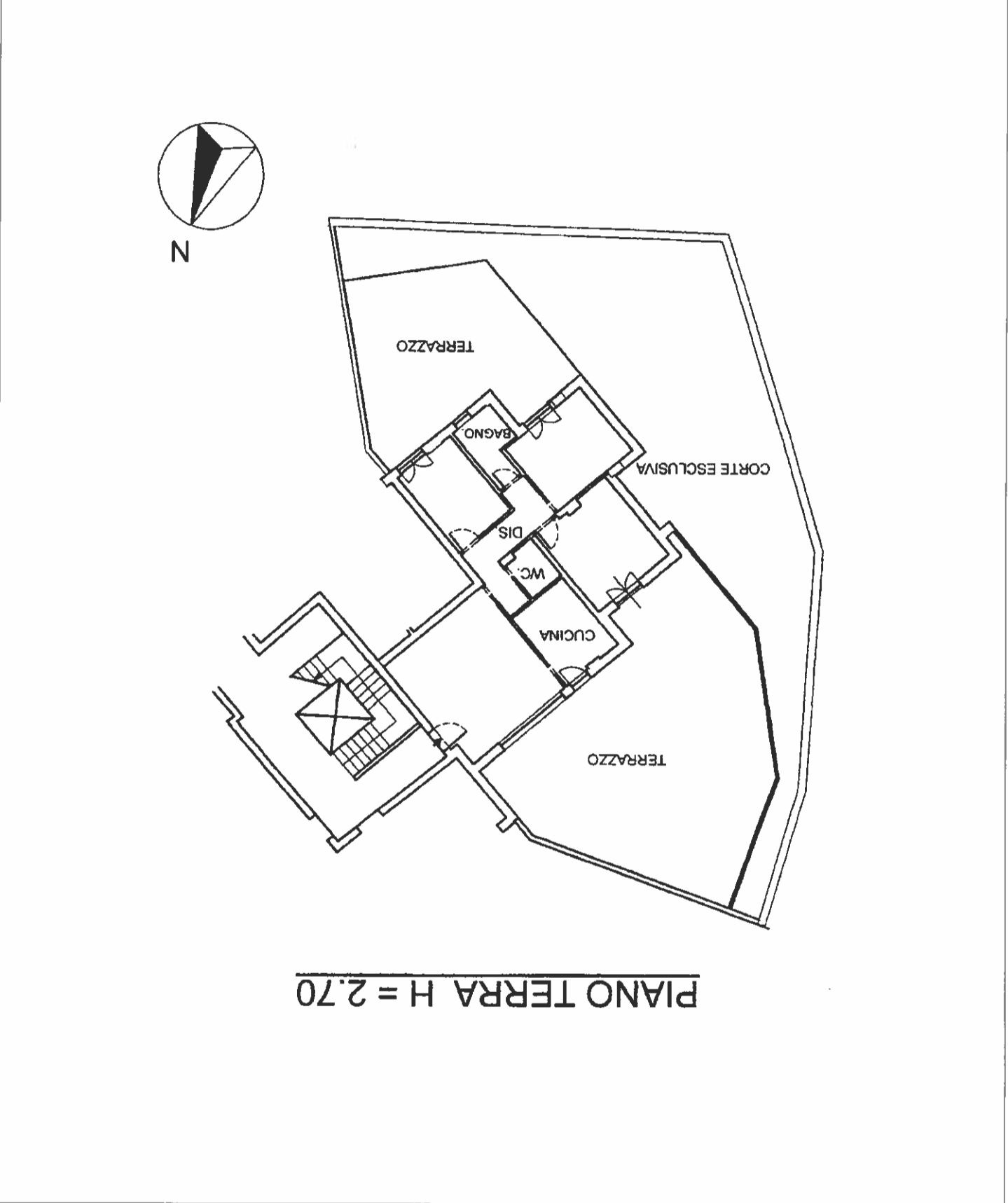

PIANO TERRA H = 2.70

Scheda n. 1  
Scala 1:200

Agenda delle Entrate  
CAIASTO FABBRICATI  
Ufficio Provinciale di  
Chieti

Dichiarazione protocollo n. CH0094761 del 11/08/2017 Planimetria di u.l.u. in Comune di Chieti Via Arenazze c.v. 42		Identificativi Catastali: Sezione: Foglio: 29 Particella: 187 Subalterno: 40	Completata da: Pantalone Luca Iscritto all'albo: Architetti Prov. Chieti N. 756
--	--	--	--

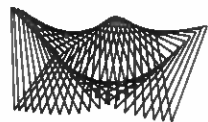

**FRATICELLI**  
**STUDIO TECNICO SH**  
 Società Tra Professionisti  
 V.le Amendola, 44 - CHIETI  
 V.le Rodi, 84 - MILANO  
 fraticellistudiotecnico@gmail.com

**Progetto**  
**TRIBUNALE DI CHIETI - PROCEDURA ESECUTIVA IMMOBILIARE n° 32/2024**  
**IMMOBILE IN CHIETI - via Arenazze n°42 Condominio "Dream's Hill"**  
**TITOLO**  
**RESTITUZIONE GRAFICA A SEGUITO DI RILEVI SUL POSTO**

**Scala**  
**1:100**



**Tavola**  
**4**

**CTU**  
 Geom. Giacomo FRATICELLI  
 Viale G. Amendola, 44  
 CHIETI

**PIANO PRIMO**

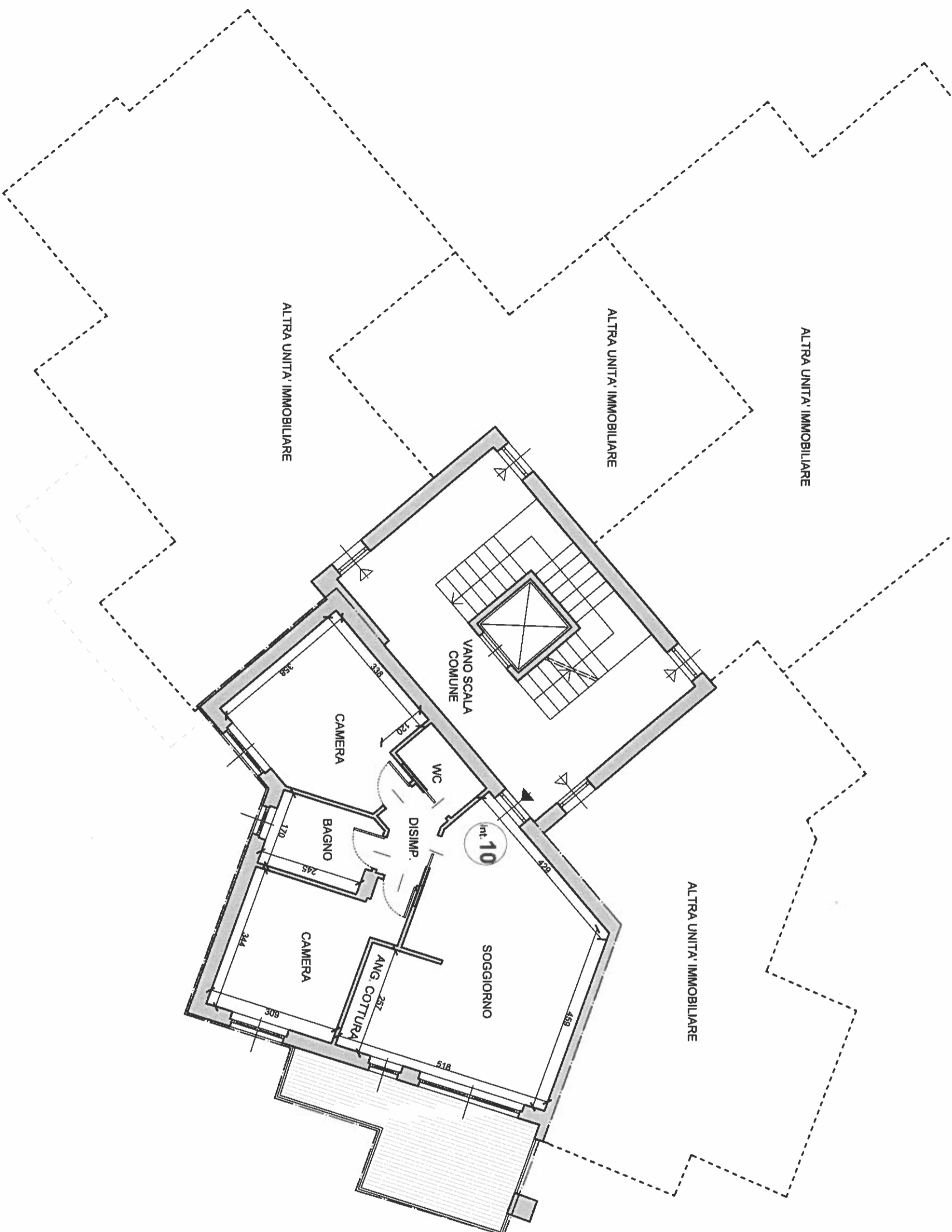

**SCHEDA APPARTAMENTO**  
**Subalterno 42 - interno 10**

Superficie lorda: mq 70  
 Terrazzi/balconi: mq 12

**KEYPLAN - piano primo**

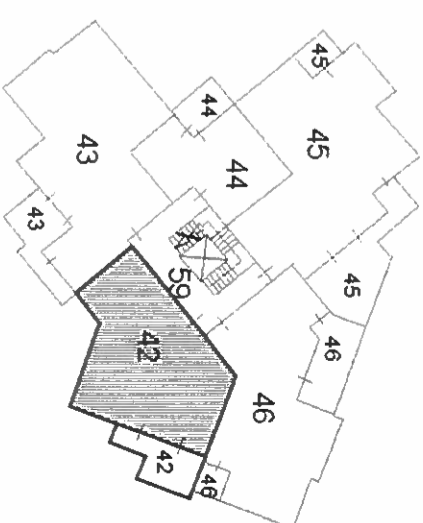

Geom. FRATICELLI GIACOMO  
 Collegio dei Geometri della Provincia di Chieti  
 Iscrizione n. 1012/2018  
 Chieti - Chieti

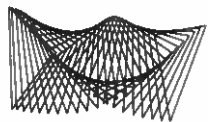

**FRATICELLI**  
**STUDIO TECNICO SRL**  
 Società Tra Professionisti  
 V.le Amendola, 44 - CHIETI  
 V.le Rodi, 84 - MILANO  
 fratlicellistudiotecnico@gmail.com

Progetto  
**TRIBUNALE DI CHIETI - PROCEDURA ESECUTIVA IMMOBILIARE n° 32/2024**  
**IMMOBILE IN CHIETI - via Arenazze n°42 Condominio "Dream's Hill"**

TITOLO  
**RESTITUZIONE GRAFICA A SEGUITO DI RILEVI SUL POSTO**

Scala  
**1:100**



TAVOLA  
**5**

CTU  
 Geom. Giacomo FRATICELLI  
 Viale G. Amendola, 44  
 CHIETI

**PIANO PRIMO**

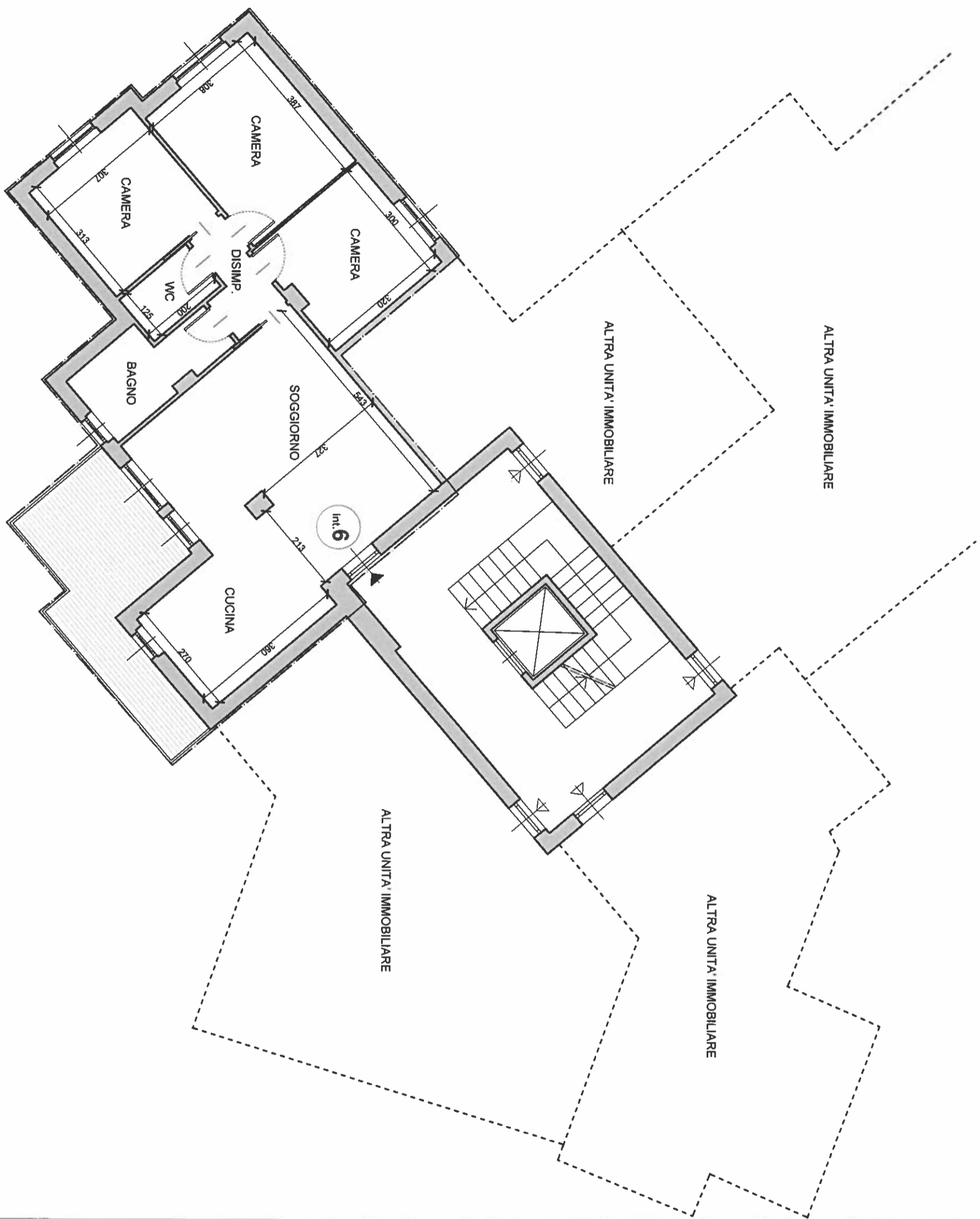

**SCHEDA APPARTAMENTO**  
**Subalterno 43 - interno 6**

Superficie lorda: mq 90  
 Terrazzi/balconi: mq 13

**KEYPLAN - piano primo**

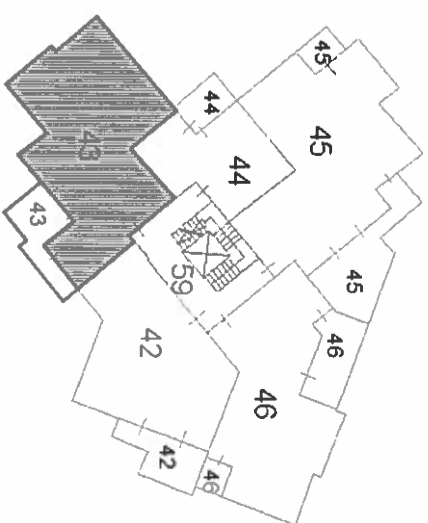

Geom. FRATICELLI GIACOMO  
 Circolo dei Geometri della Provincia di Chieti - Iscr. n. 123456

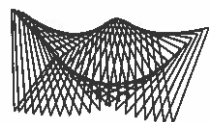

**FRATICELLI**  
 STUDIO TECNICO S.r.l.  
 Società Tra Professionisti  
 V.le Amendola, 44 - CHIETI  
 V.le Rodi, 84 - MILANO  
 fratlicellistudiotecnico@gmail.com

Progetto  
**TRIBUNALE DI CHIETI - PROCEDURA ESECUTIVA IMMOBILIARE n° 321/2024**  
**IMMOBILE IN CHIETI - via Arenazze n°42 Condominio "Dream's Hill"**

Titolo  
**RESTITUZIONE GRAFICA A SEGUITO DI RILIEVI SUL POSTO**

Scala  
**1:100**



Tavola  
**6**

CTU  
 Geom. Giacomo FRATICELLI  
 Viale G. Amendola, 44  
 CHIETI

## PIANO PRIMO

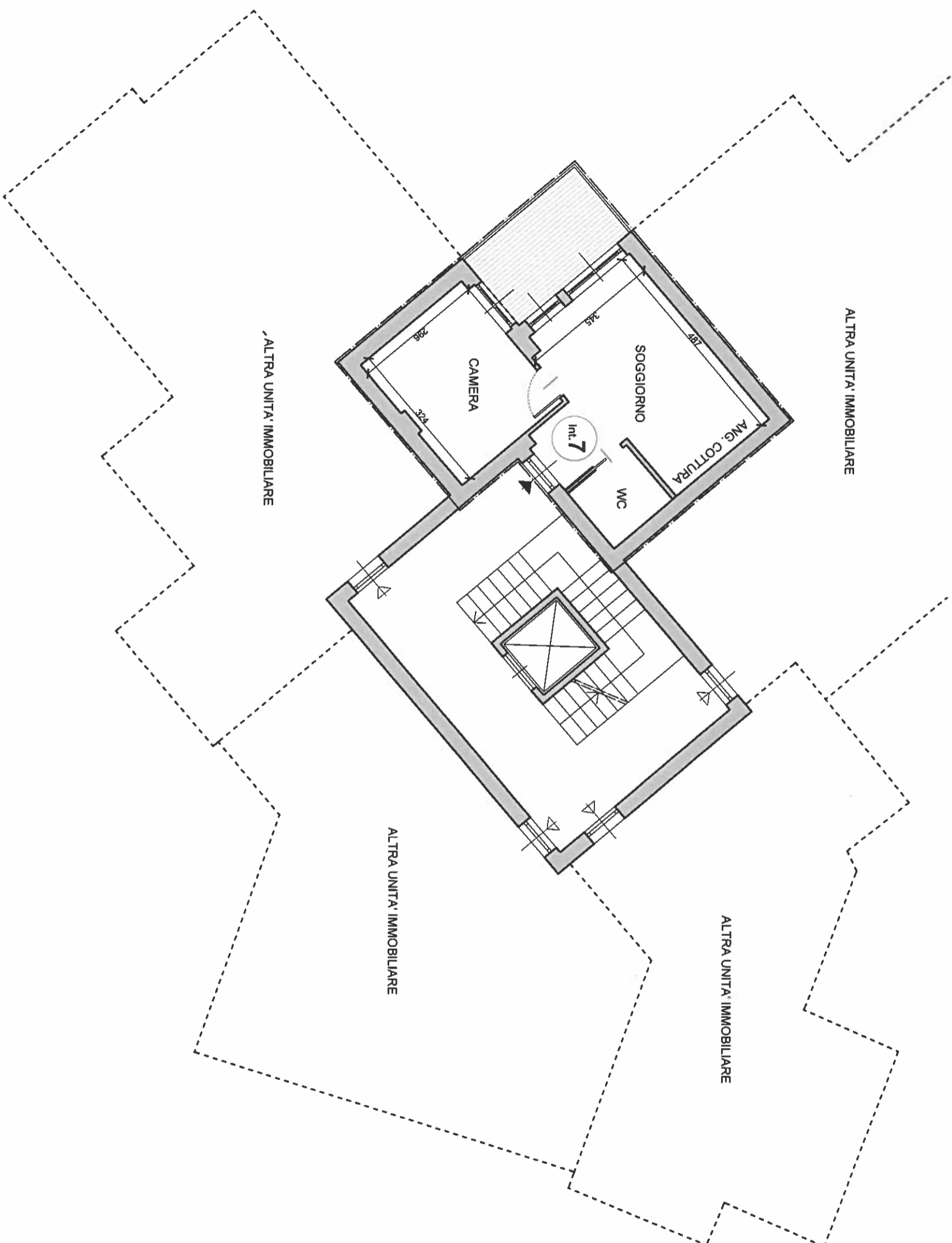

### SCHEDA APPARTAMENTO Subalterno 44 - interno 7

Superficie lorda: mq 35  
 Terrazzi/balconi: mq 6

#### KEYPLAN - piano primo

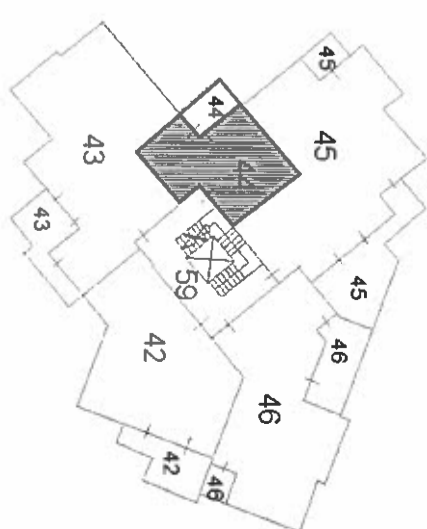

Geom. FRATICELLI GIACOMO - Chieta - Provincia di Chieti - Iscr. N. 1080  
*[Handwritten signature]*

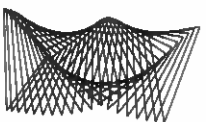

**FRATICELLI**  
**STUDIO TECNICO SH**  
 Società Tra Professionisti  
 V.le Amendola, 44 - CHIETI  
 V.le Rodi, 84 - MILANO  
 fraticellistudiotecnico@gmail.com

**Progetto**  
**TRIBUNALE DI CHIETI - PROCEDURA ESECUTIVA IMMOBILIARE n° 32/2024**  
**IMMOBILE IN CHIETI - via Arenazze n°42 Condominio "Dream's Hill"**

**Titolo**  
**RESTITUZIONE GRAFICA A SEGUITO DI RILIEVI SUL POSTO**

**Scala**  
**1:100**



**Tavola**  
**7**

**CTU**  
 Geom. Giacomo FRATICELLI  
 Viale G. Amendola, 44  
 CHIETI

## PIANO SECONDO

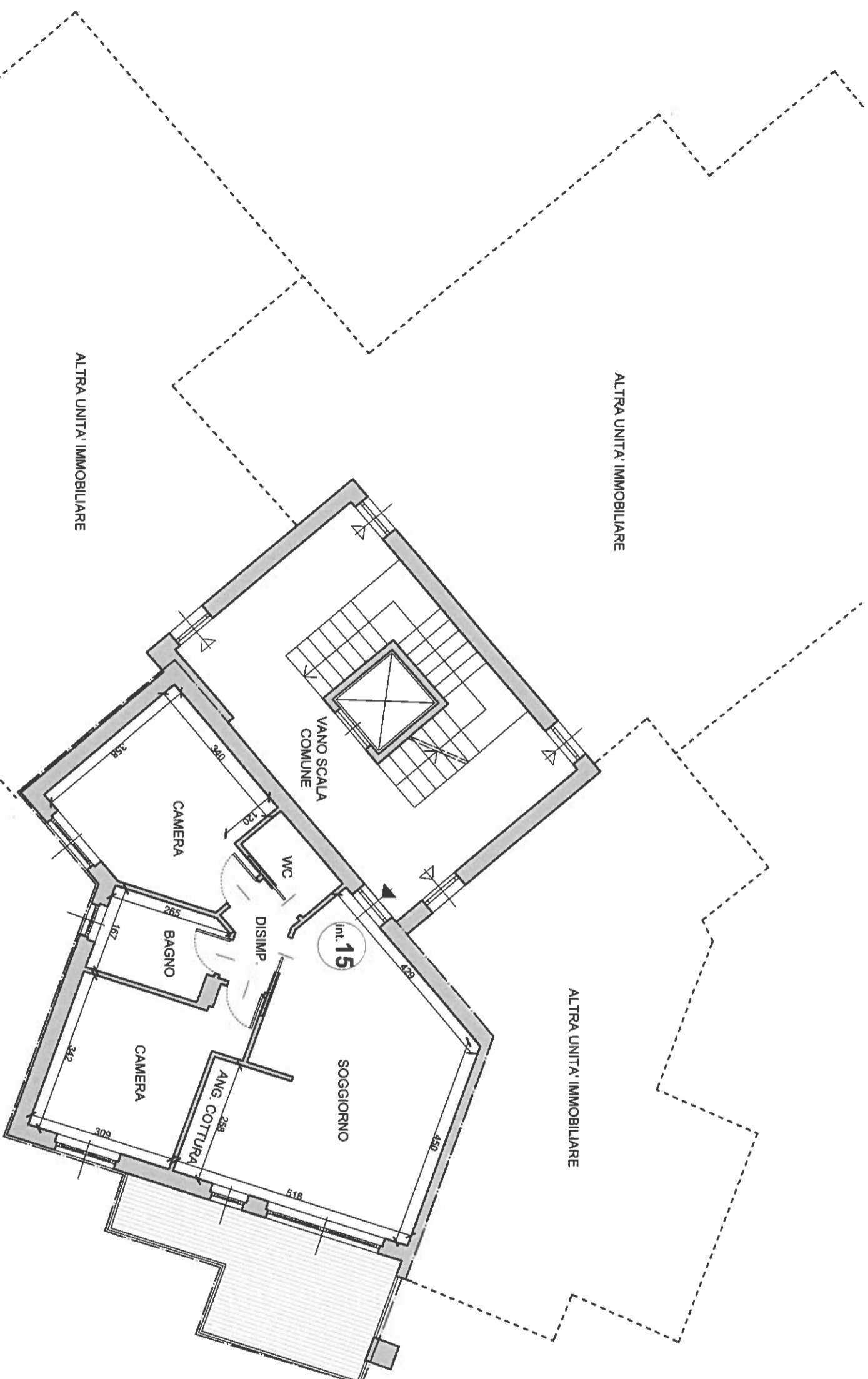

### SCHEDE APPARTAMENTO

**Subalerno 47 - interno 15**

Superficie lorda: mq 70  
 Terrazzi/balconi: mq 12

### KEYPLAN - piano secondo

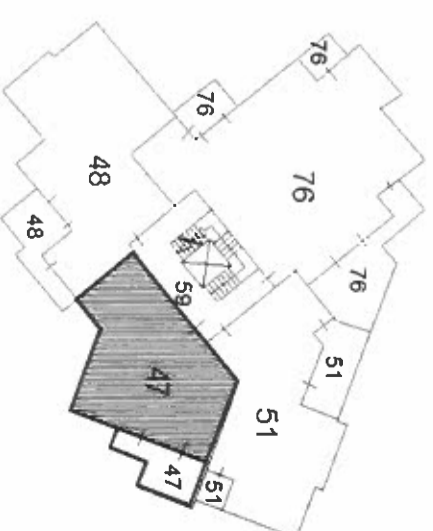

**FRATICELLI GIACOMO**  
 Collegio dei Geometri della Provincia di Chieti  
 Chieti - Iscr. N. 1000  
 19/05/2024

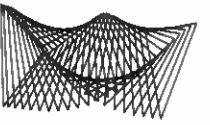

**FRATICELLI**  
 STUDIO TECNICO SRL  
 Società Tra Professionisti  
 V.le Amendola, 44 - CHIETI  
 V.le Rodi, 84 - MILANO  
 fratlicellistudiotecnico@gmail.com

Progetto  
**TRIBUNALE DI CHIETI - PROCEDURA ESECUTIVA IMMOBILIARE n° 32/2024**  
 IMMOBILE IN CHIETI - via Arenazze n° 42 Condominio "Dream's Hill"

Titolo  
**RESTITUZIONE GRAFICA A SEGUITO DI RILIEVI SUL POSTO**

Scala  
**1:100**



Tavola  
**8**

CTU  
 Geom. Giacomo FRATICELLI  
 Viale G. Amendola, 44  
 CHIETI

## PIANO SECONDO

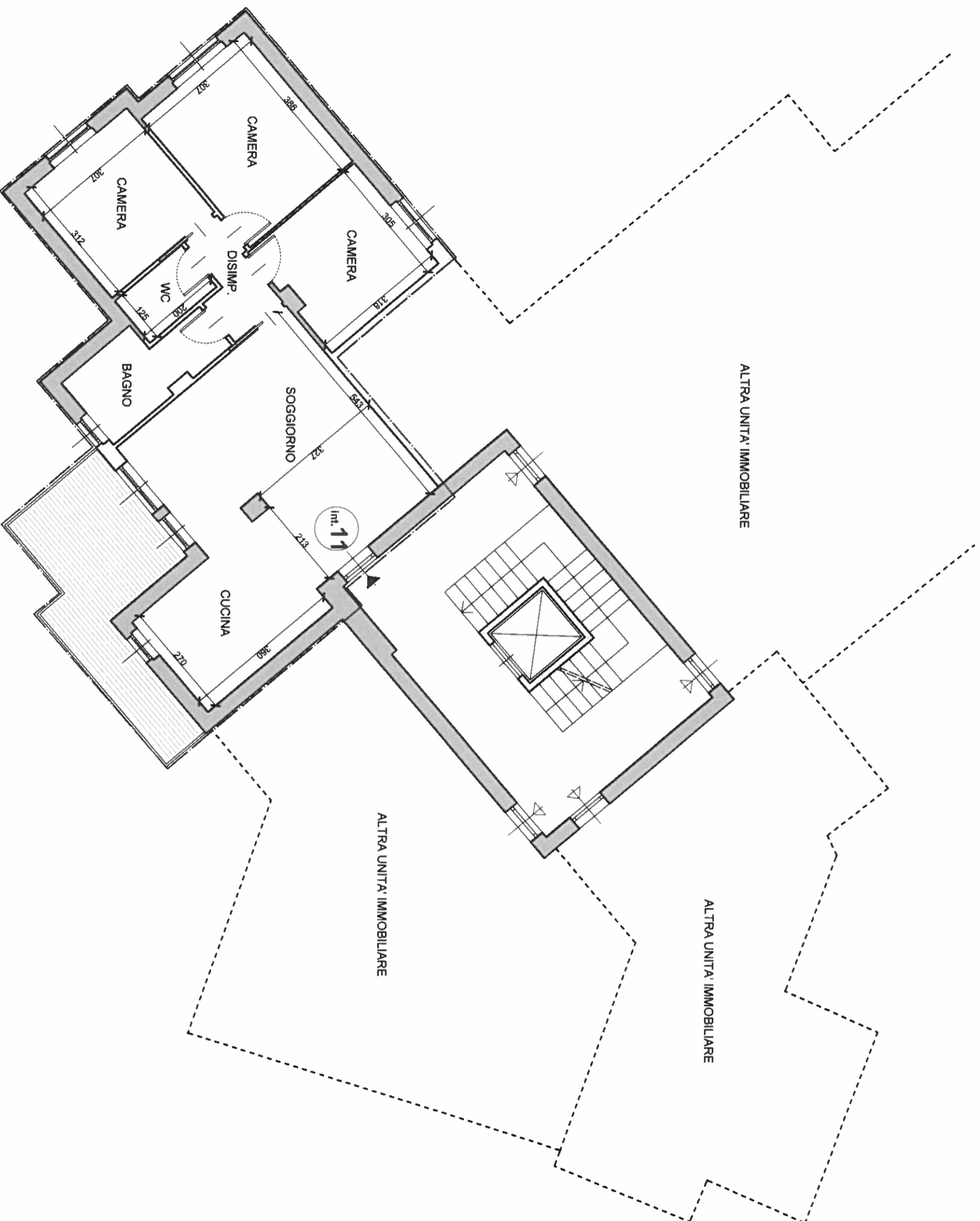

### SCHEDA APPARTAMENTO

Subalterno **48** - interno **11**  
 Superficie lorda: mq 90  
 Terrazzi/balconi: mq 13

### KEYPLAN - piano secondo

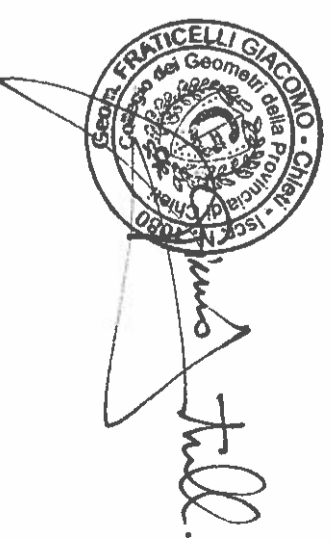
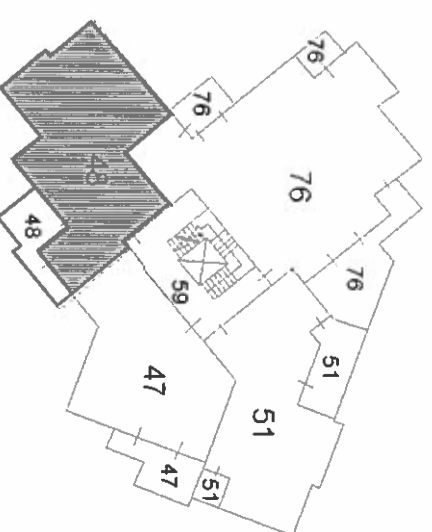



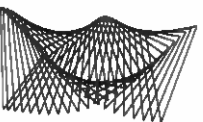

**FRATICELLI**  
STUDIO TECNICO SRL  
Società Tra Professionisti  
V.le Amendola, 44 - CHIETI  
V.le Rodi, 84 - MILANO  
fratlicellistudiotecnico@gmail.com

Progetto  
**TRIBUNALE DI CHIETI - PROCEDURA ESECUTIVA IMMOBILIARE n° 32/2024**  
IMMOBILE IN CHIETI - via Arenazze n°42 Condominio "Dream's Hill"

Titolo  
**RESTITUZIONE GRAFICA A SEGUITO DI RILIEVI SUL POSTO**

Scala  
**1:100**



Tavola  
**9**

CTU  
Geom. Giacomo FRATICELLI  
Viale G. Amendola, 44  
CHIETI

## PIANO SECONDO

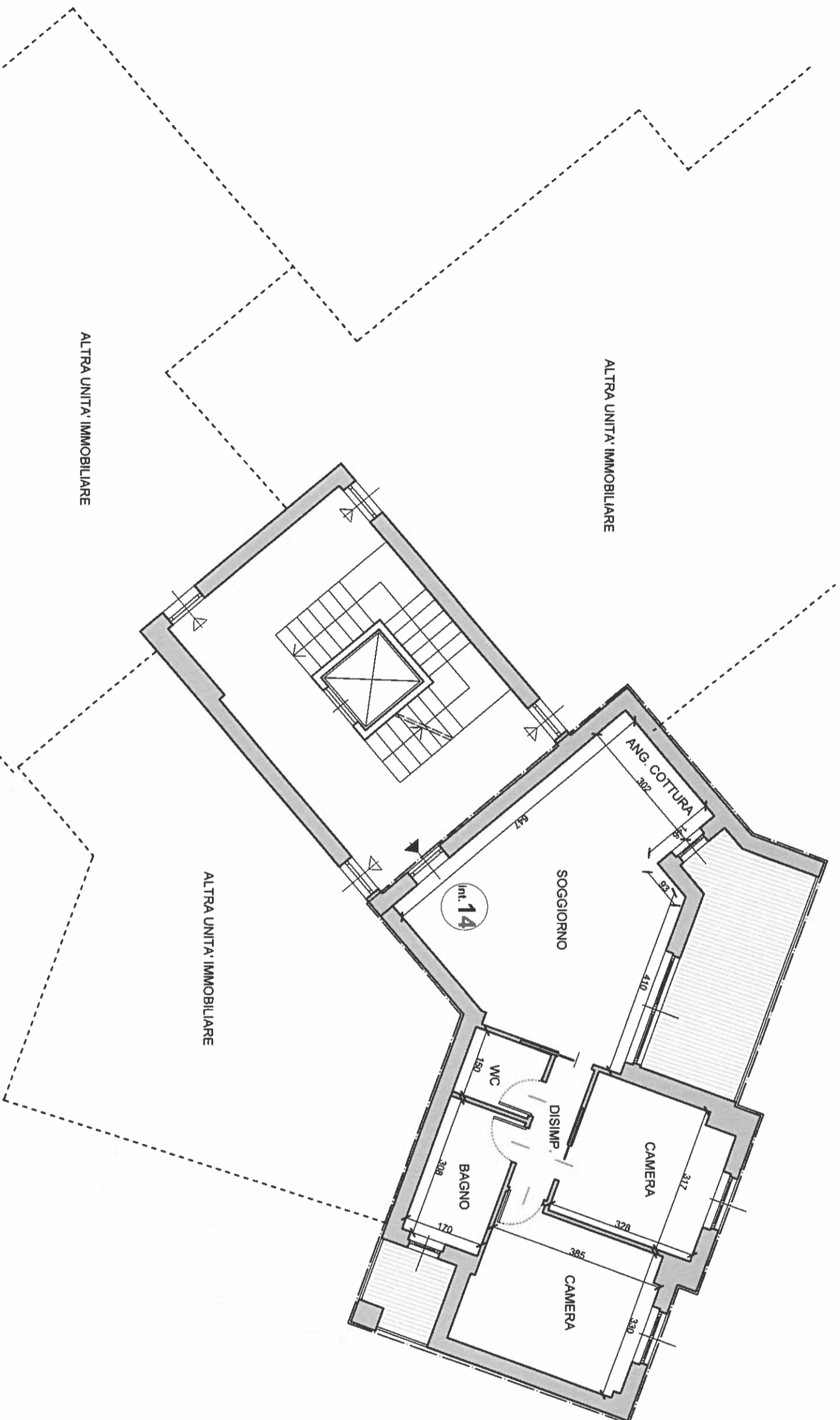

### SCHEDA APPARTAMENTO

**Subalerno 51 - interno 14**

Superficie lorda: mq 75  
Terrazzi/balconi: mq 19

### KEYPLAN - piano secondo

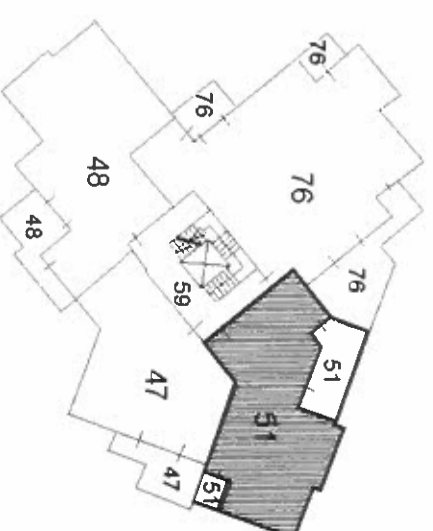

FRATICELLI GIACOMO - Chieti - Iscr. N. 1080  
Collegio dei Geometri della Provincia di Chieti  
Geometri  
*[Signature]*

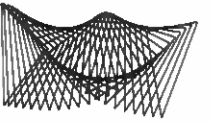

**FRATICELLI**  
**STUDIO TECNICO SRL**  
 Società Tra Professionisti  
 V.le Amendola, 44 - CHIETI  
 V.le Rodi, 84 - MILANO  
 fratlicellistudiotecnico@gmail.com

Progetto  
**TRIBUNALE DI CHIETI - PROCEDURA ESECUTIVA IMMOBILIARE n° 32/2024**  
**IMMOBILE IN CHIETI - via Arenazze n° 42 Condominio "Dream's Hill"**

Titolo  
**RESTITUZIONE GRAFICA A SEGUITO DI RILIEVI SUL POSTO**

Scala  
**1:100**



Tavola  
**10**

CTU  
 Geom. Giacomo FRATICELLI  
 Viale G. Amendola, 44  
 CHIETI

**PIANO TERZO**

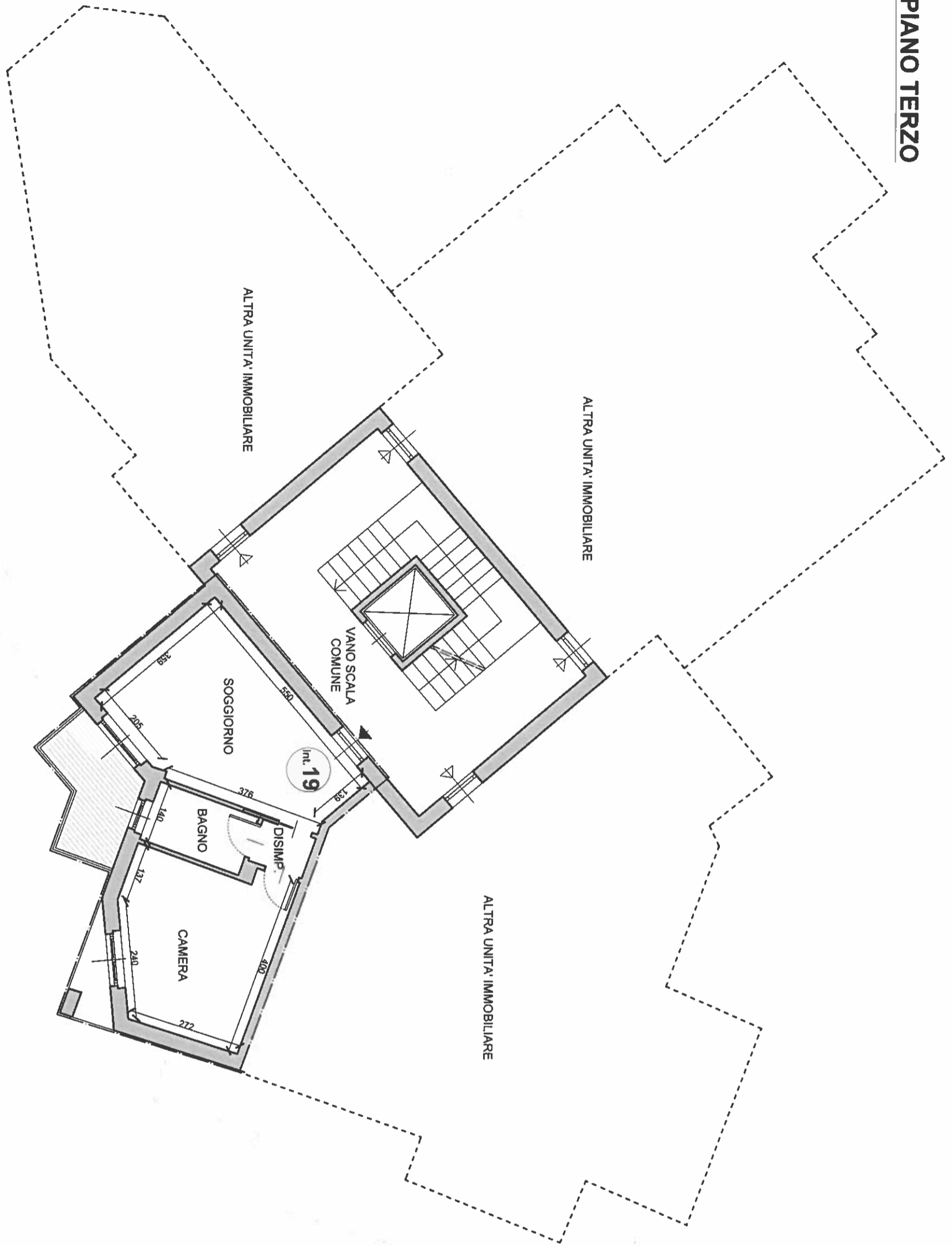

**KEYPLAN - piano terzo**

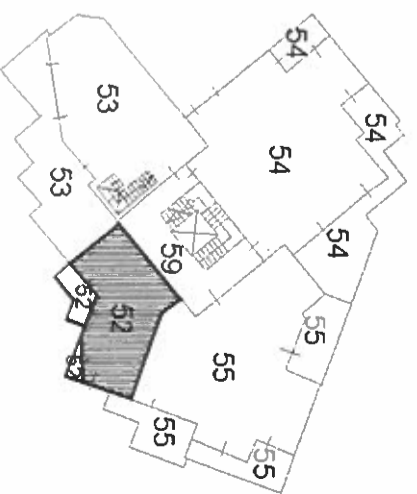

**SCHEDA APPARTAMENTO**  
**Subalterno 52 - interno 19**

Superficie lorda: mq 40  
 Terrazzi/balconi: mq 4

**FRATICELLI GIACOMO - Chieti - Iscrt. n. 222**  
 Collegio dei Geometri della Provincia di Chieti  
 Usc. n. 1088  
*Giacomo Fratlicelli*

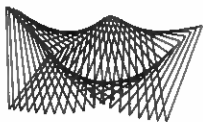

**FRATICELLI**  
STUDIO TECNICO SRL  
Società Tra Professionisti  
V.le Amendola, 44 - CHIETI  
V.le Rodi, 84 - MILANO  
fratlicellistudiotecnico@gmail.com

Progetto

**TRIBUNALE DI CHIETI - PROCEDURA ESECUTIVA IMMOBILIARE n° 32/2024**

**IMMOBILE IN CHIETI - via Arenazze n° 42 Condominio "Dream's Hill"**

Titolo

**RESTITUZIONE GRAFICA A SEGUITO DI RILIEVI SUL POSTO**

Scala

**1:100**



Tavola

**11**

CTU

Geom. Giacomo FRATICELLI

Viale G. Amendola, 44 - CHIETI

CHIETI

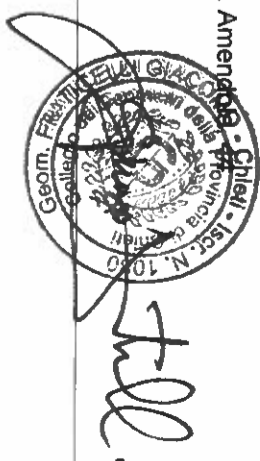

**SCHEDA APPARTAMENTO**

**Subalerno 53 (duplex) - interno 16**

Superficie lorda

per scopi residenziali :

mq 65

Superficie lorda accessoria  
(soffitta/stenditoio):

mq 50

Terrazzi/balconi:

mq 38

**KEYPLAN -piano terzo**



**KEYPLAN -piano quarto**

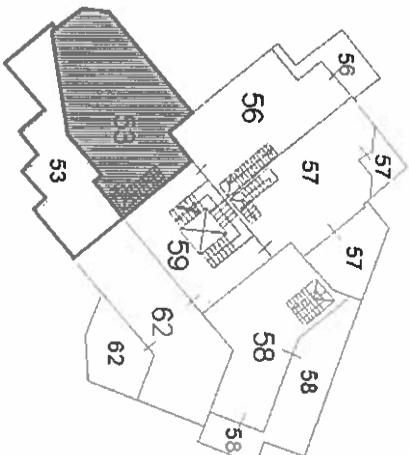

**PIANO TERZO**

ALTRA UNITA' IMMOBILIARE

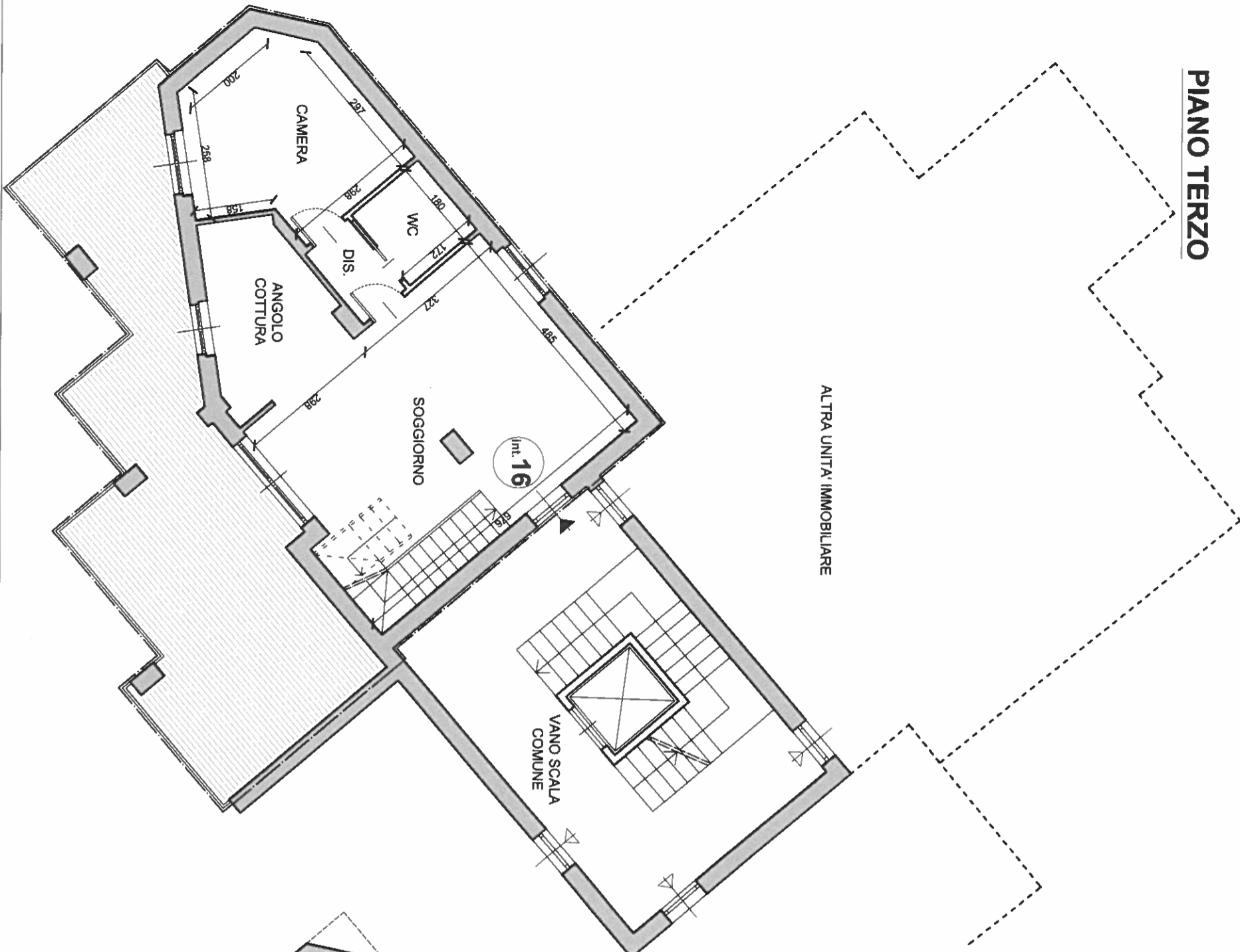

**PIANO QUARTO  
(sottotetto)**

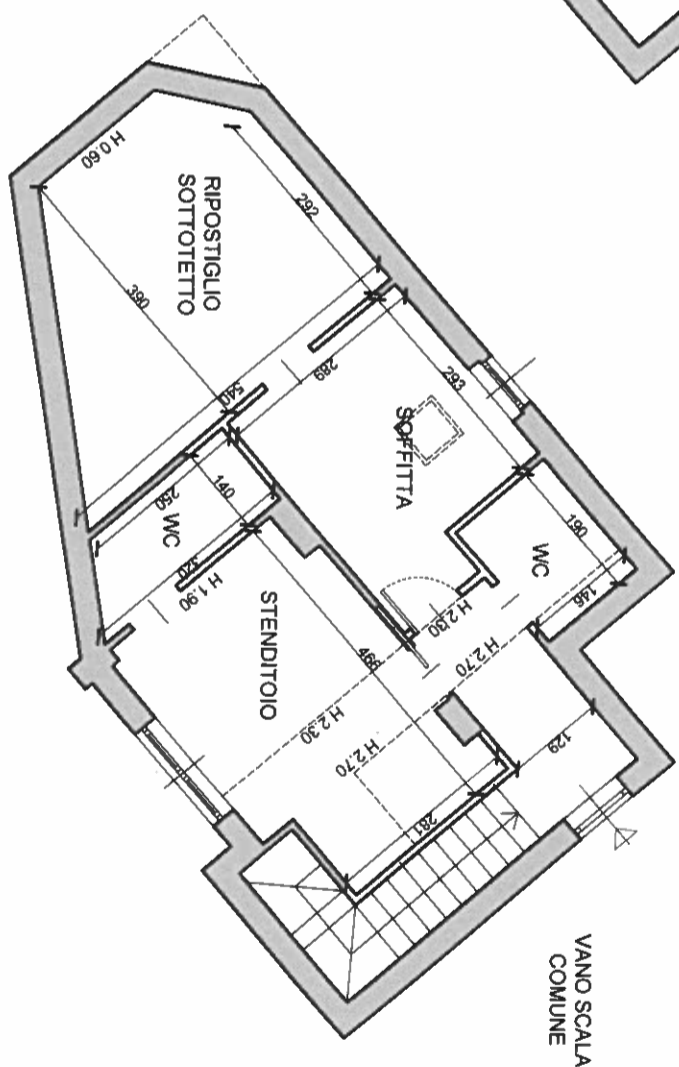

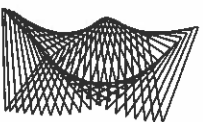

**FRATTICELLI**  
**STUDIO TECNICO SH**  
 Società Tra Professionisti  
 V.le Amendola, 44 - CHIETI  
 V.le Rodi, 84 - MILANO  
 fratticellistudiotecnico@gmail.com

**Progetto**  
**TRIBUNALE DI CHIETI - PROCEDURA ESECUTIVA IMMOBILIARE n° 32/2024**  
**IMMOBILE IN CHIETI - via Arenazze n°42 Condominio "Dream's Hill"**

**Titolo**  
**RESTITUZIONE GRAFICA A SEGUITO DI RILIEVI SUL POSTO**

Scala

1:100



Tavola

12

CTU

Geom. Giacomo FRATTICELLI  
 Viale G. Amendola, 44 - CHIETI  
 CHIETI

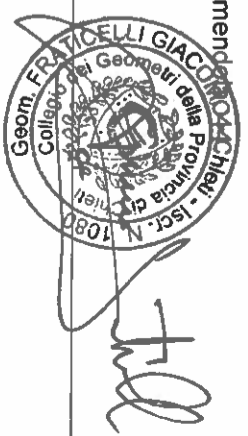

**SCHEDA APPARTAMENTO**

**Subalterno 56 (duplex) - interno 20**

Superficie lorda per scopi residenziali : mq 45

Superficie lorda accessoria (soffitta/stenditoio): mq 50

Terrazzi/balconi: mq 18

**KEYPLAN -piano quarto**

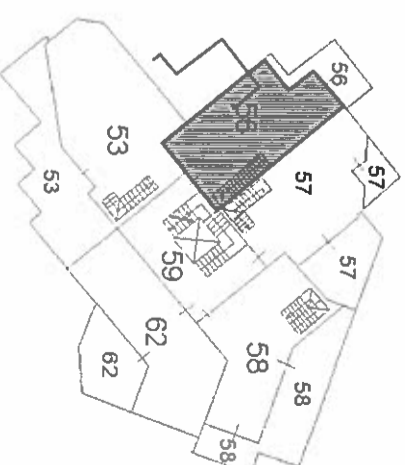

**KEYPLAN -piano quinto**

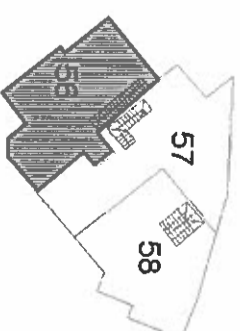

**PIANO QUARTO**

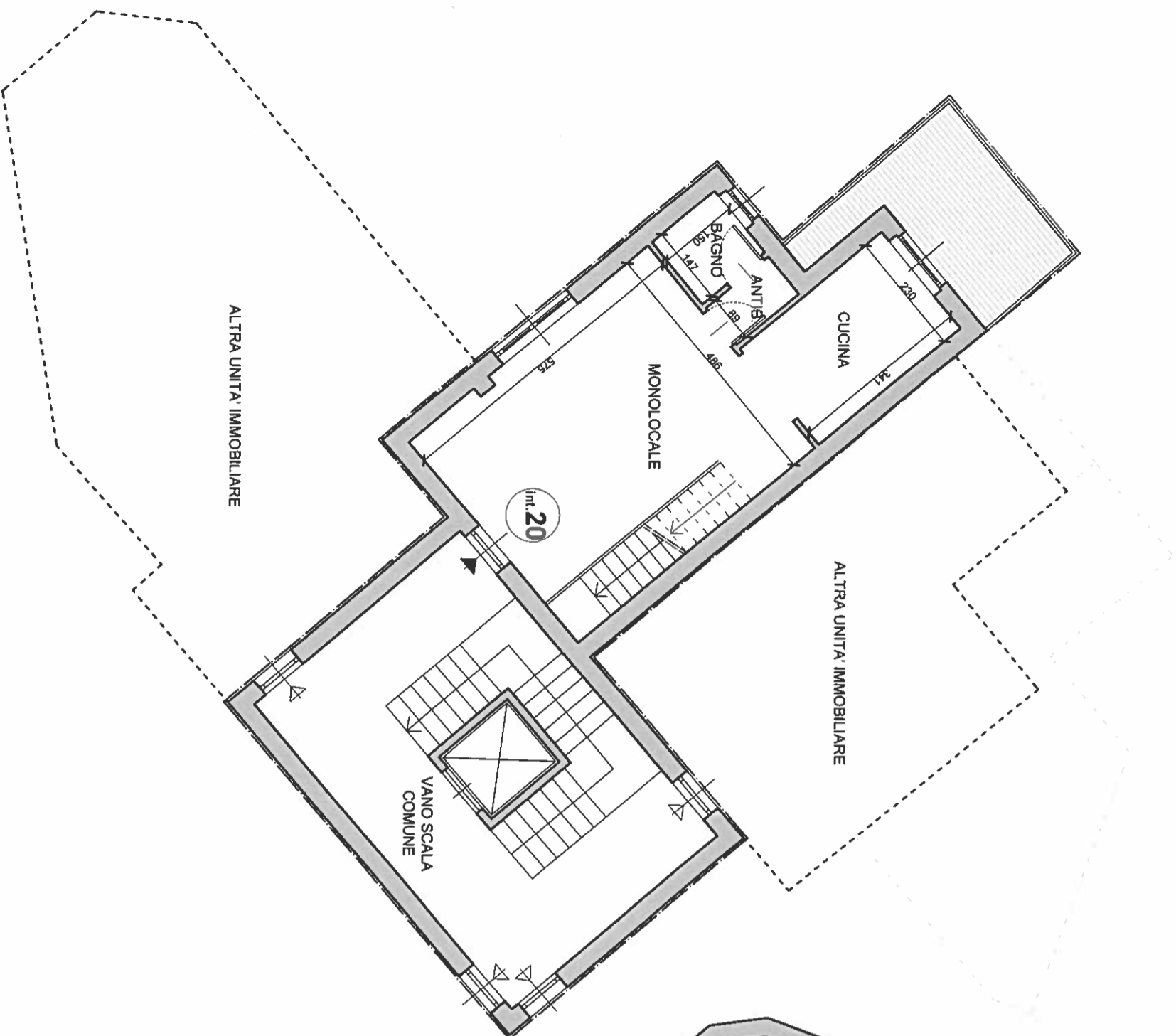

**PIANO QUINTO**  
**(sottotetto)**

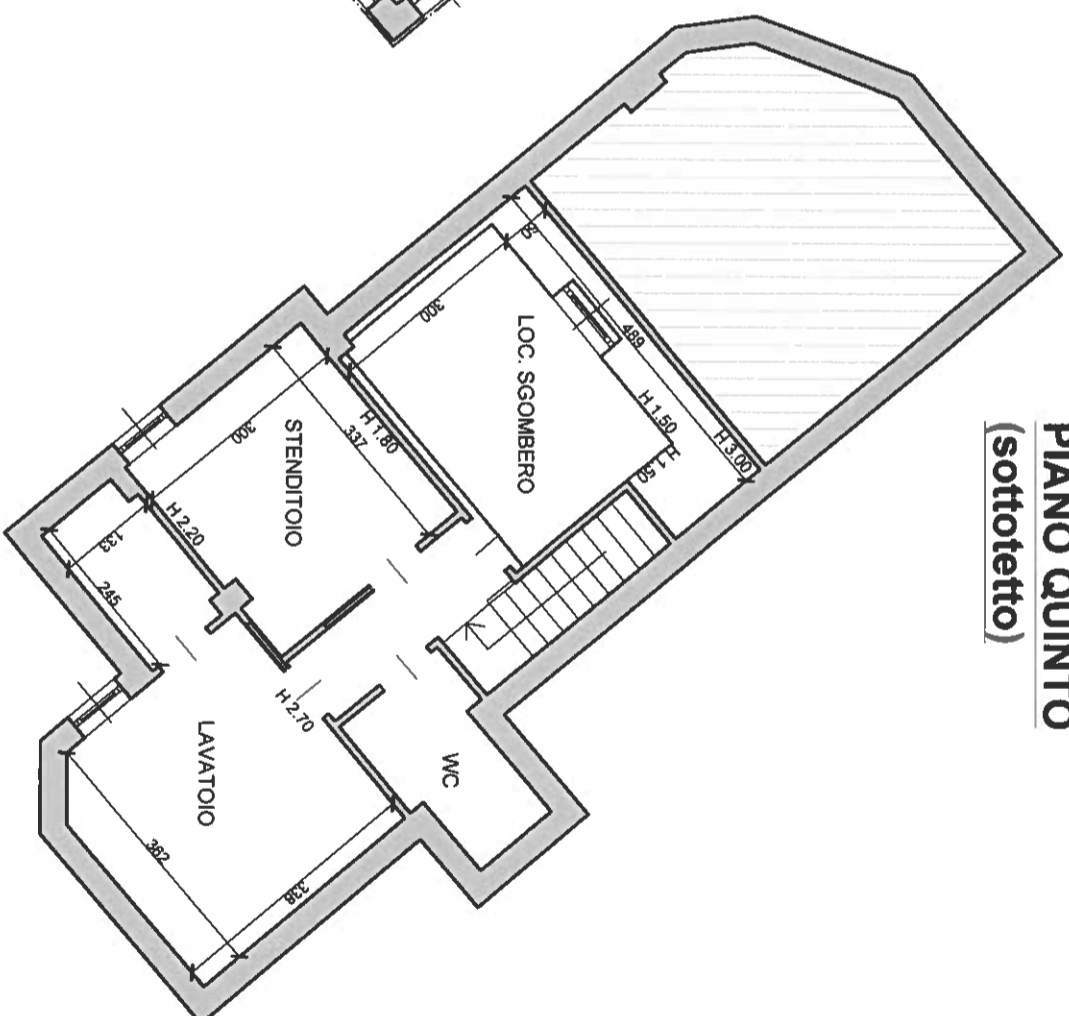

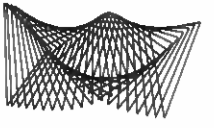

**FRATTICELLI**  
 STUDIO TECNICO SH  
 Società Tra Professionisti  
 V.le Amendola, 44 - CHIETI  
 V.le Rodi, 84 - MILANO  
 fratticellistudiotecnico@gmail.com

Progetto  
**TRIBUNALE DI CHIETI - PROCEDURA ESECUTIVA IMMOBILIARE n° 32/2024**  
 IMMOBILE IN CHIETI - via Arenazze n° 42 Condominio "Dream's Hill"  
 Titolo  
**RESTITUZIONE GRAFICA A SEGUITO DI RILIEVI SUL POSTO**

Scala  
**1:100**



Tavola  
**13**

**PIANO QUARTO**

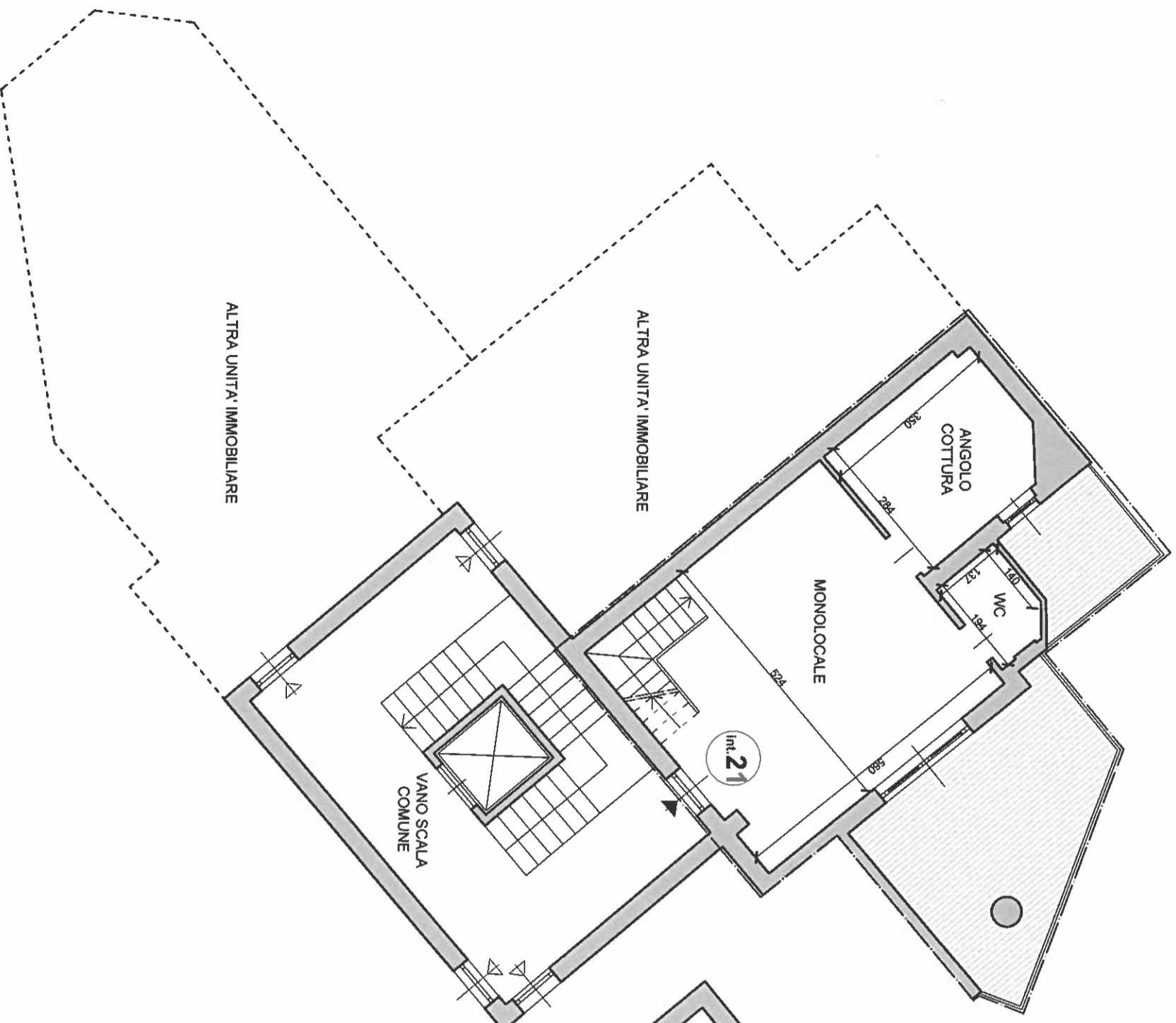

**PIANO QUINTO  
 (sottotetto)**

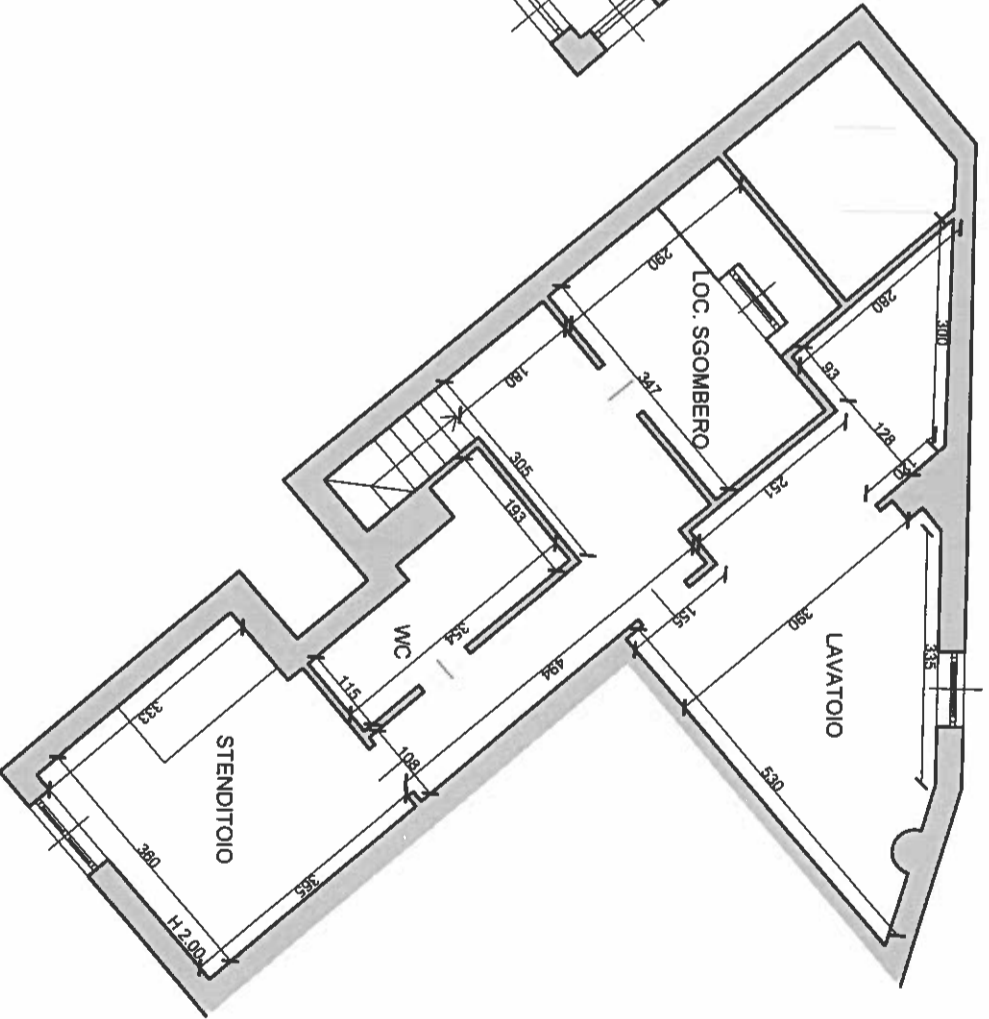

CTU  
 Geom. Giacomo FRATTICELLI  
 Viale G. Amendola, 44  
 CHIETI



**SCHEDA APPARTAMENTO**  
 Subalterno 57 (duplex) - interno 21

Superficie lorda per scopi residenziali : mq 42  
 Superficie lorda accessoria (soffitta/stenditoio) : mq 60  
 Terrazzi/balconi : mq 25

**KEYPLAN -piano quarto**

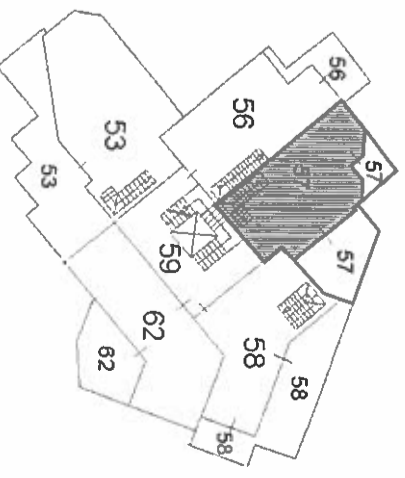

**KEYPLAN -piano quinto**

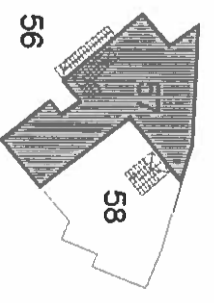

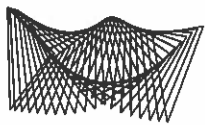

**FRATICELLI**  
STUDIO TECNICO SRL  
Società Tra Professionisti  
V.le Amendola, 44 - CHIETI  
V.le Rodi, 84 - MILANO  
fratlicellistudiotecnico@gmail.com

Progetto  
**TRIBUNALE DI CHIETI - PROCEDURA ESECUTIVA IMMOBILIARE n° 32/2024**  
IMMOBILE IN CHIETI - via Arenazze n° 42 Condominio "Dream's Hill"

Titolo  
**RESTITUZIONE GRAFICA A SEGUITO DI RILIEVI SUL POSTO**

Scala  
**1:100**



Tavola

**14**

CTU  
Geom. Giacomo FRATICELLI  
Viale G. Amendola, 44  
CHIETI



## PIANO QUARTO

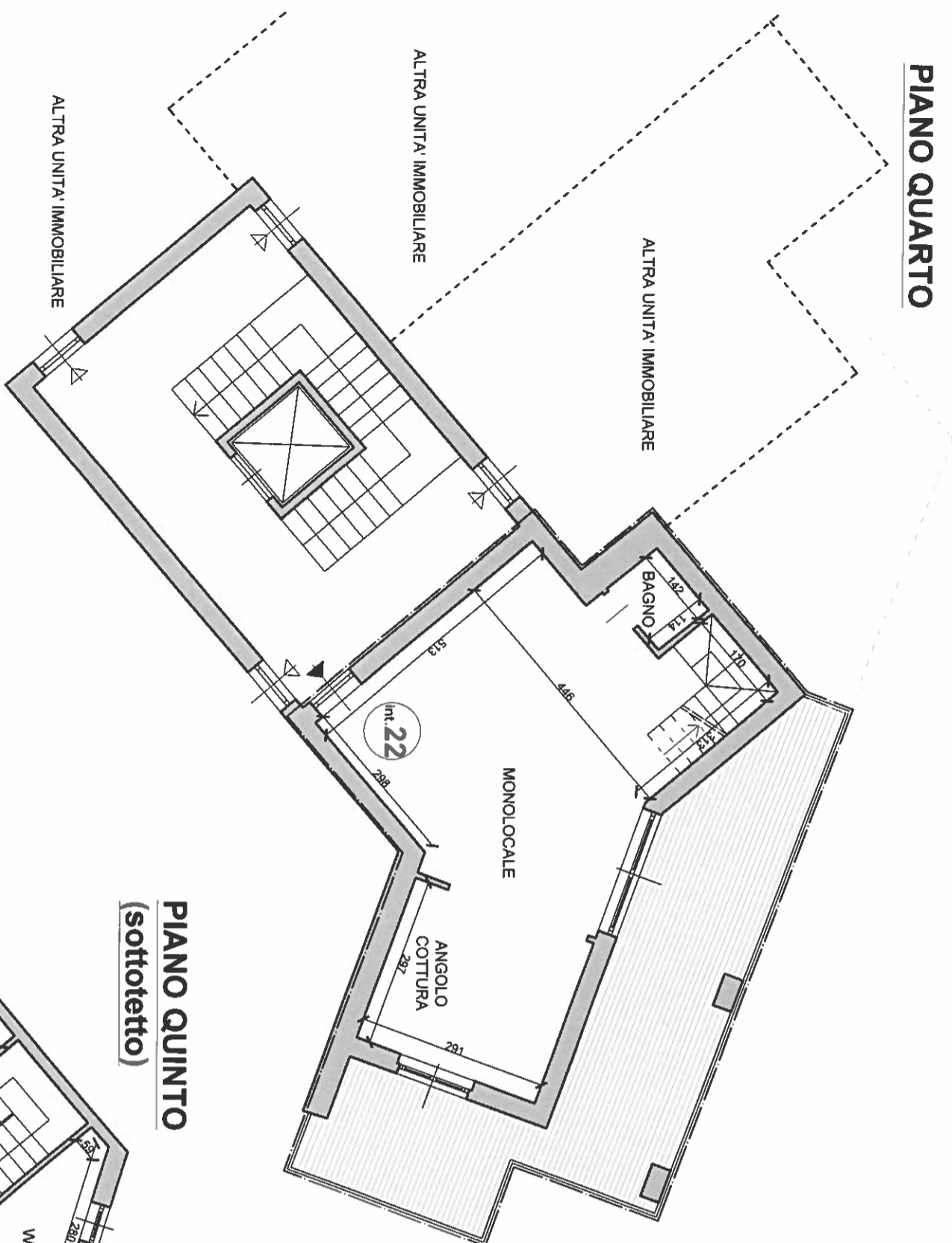

## PIANO QUINTO (sottotetto)

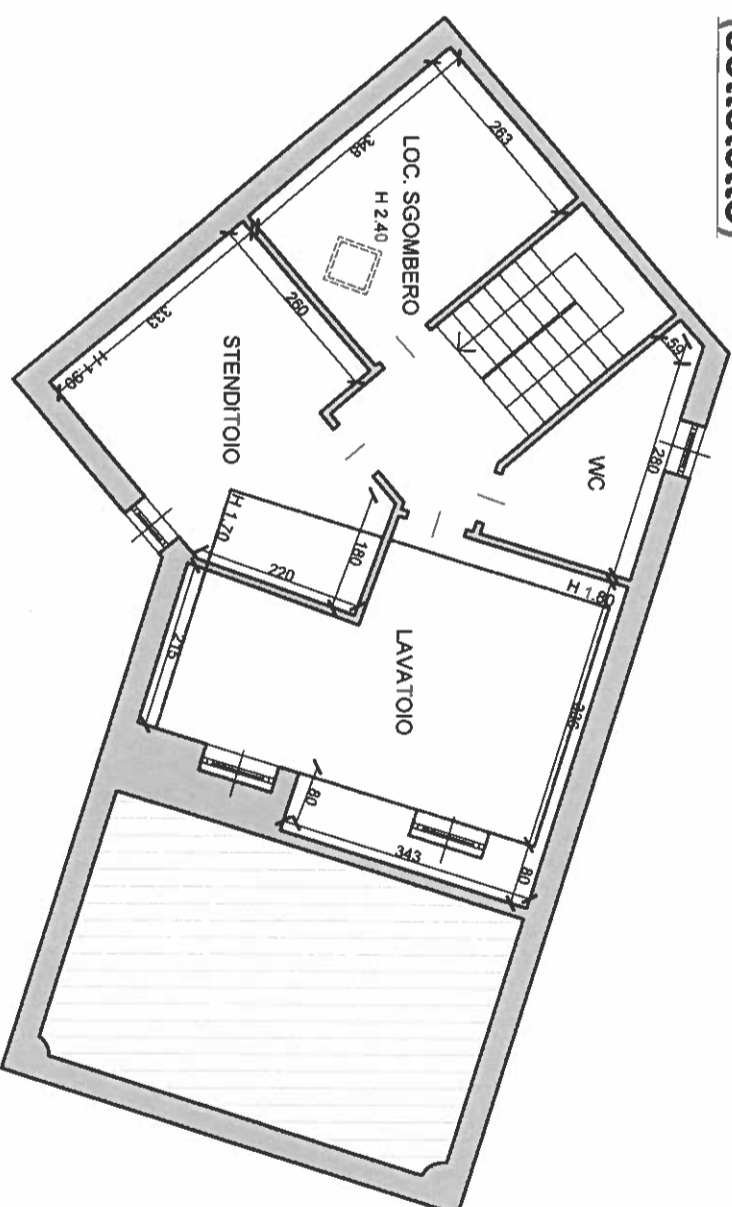

### SCHEDA APPARTAMENTO Subalterno 58 (duplex) - interno 22

Superficie lorda per scopi residenziali : mq 50  
Superficie lorda accessoria (soffitta/stenditoio): mq 50  
Terrazzi/balconi: mq 27

#### KEYPLAN -piano quarto

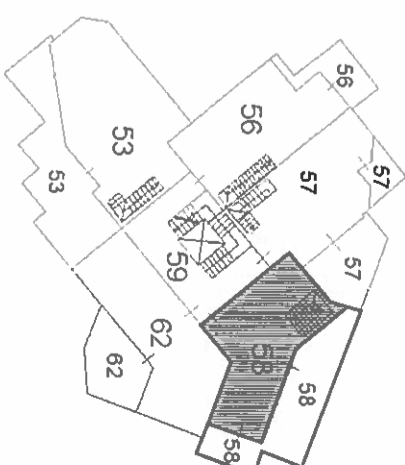

#### KEYPLAN -piano quinto

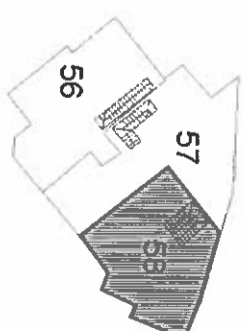

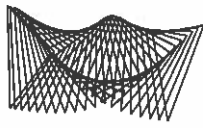

**FRATICELLI**  
 STUDIO TECNICO Srl  
 Società Tra Professionisti  
 V.le Amendola, 44 - CHIETI  
 V.le Rodi, 84 - MILANO  
 fratlicellistudiotecnico@gmail.com

**Progetto**  
 TRIBUNALE DI CHIETI - PROCEDURA ESECUTIVA IMMOBILIARE n° 32/2024  
 IMMOBILE IN CHIETI - via Arenazze n° 42 Condominio "Dream's Hill"

**Scala**  
 1:100



**Tavola**  
 15

CTU  
 Geom. Giacomo FRATICELLI  
 Viale G. Amendola, 44  
 CHIETI

**PIANO QUARTO**

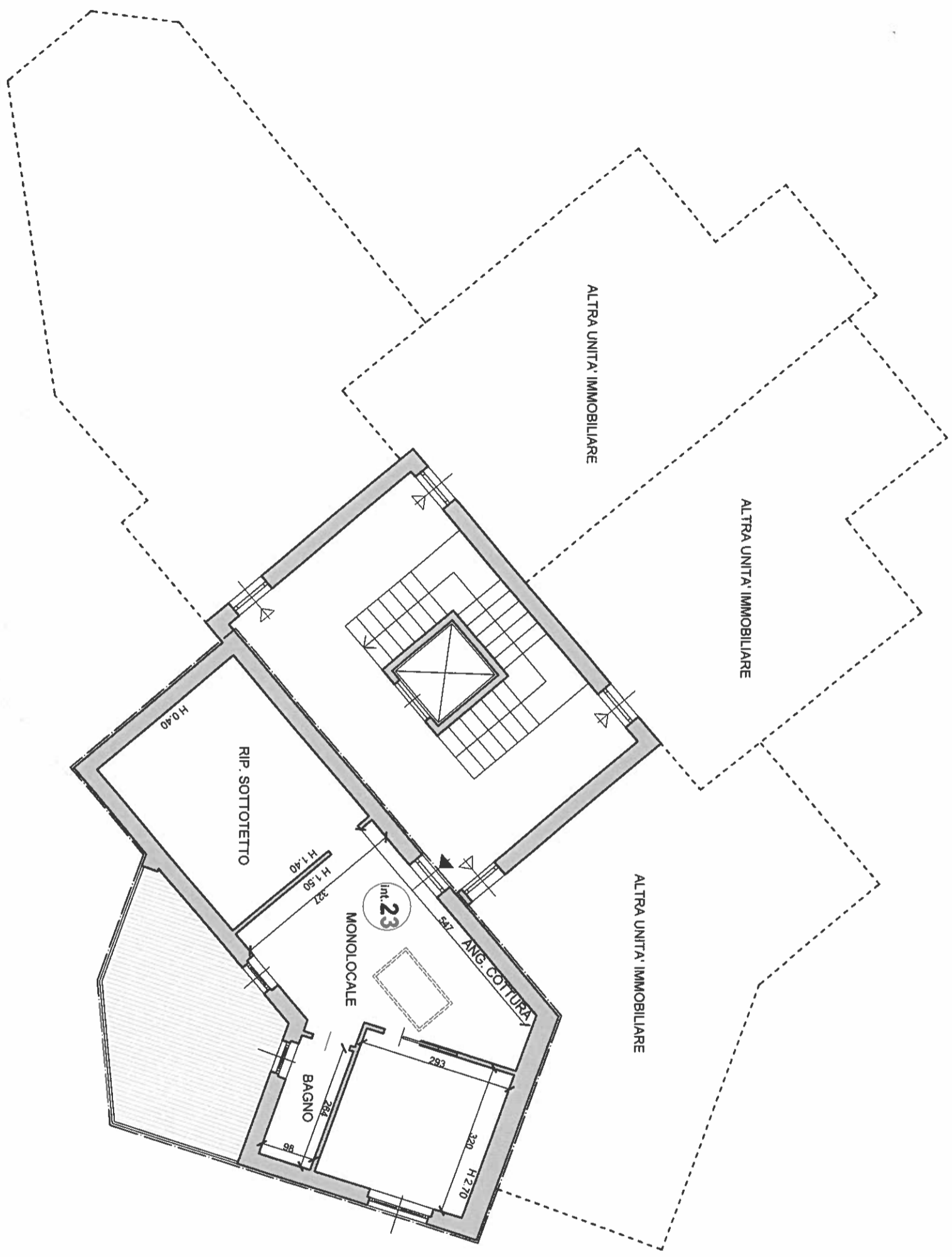

**SCHEDA APPARTAMENTO**  
 Subalterno 62 - interno 23  
 Superficie lorda: mq 34  
 Terrazzi/balconi: mq 12

KEYPLAN -piano quarto

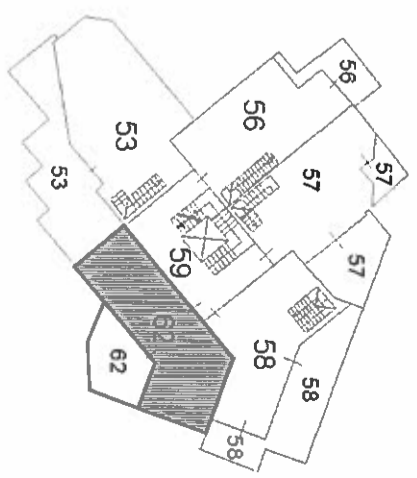

Geom. FRATICELLI GIACOMO - Chieti  
 Collegio dei Geometri della Provincia di Chieti  
 Iscr. N. 12200  
 [Signature]

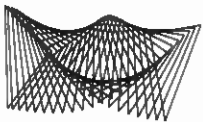

**FRATTICELLI**  
 STUDIO TECNICO SRL  
 Società Tra Professionisti  
 V.le Amendola, 44 - CHIETI  
 V.le Rodi, 84 - MILANO  
 fratticellistudiotecnico@gmail.com

Progetto  
**TRIBUNALE DI CHIETI - PROCEDURA ESECUTIVA IMMOBILIARE n° 321/2024**  
**IMMOBILE IN CHIETI - via Arenazze n°42 Condominio "Dream's Hill"**

Scala  
**1:150**



Tavola  
**16**

CTU  
 Geom. Giacomo FRATTICELLI  
 Viale G. Amendola, 44  
 CHIETI

# PIANO PRIMO SOTTOSTRADA

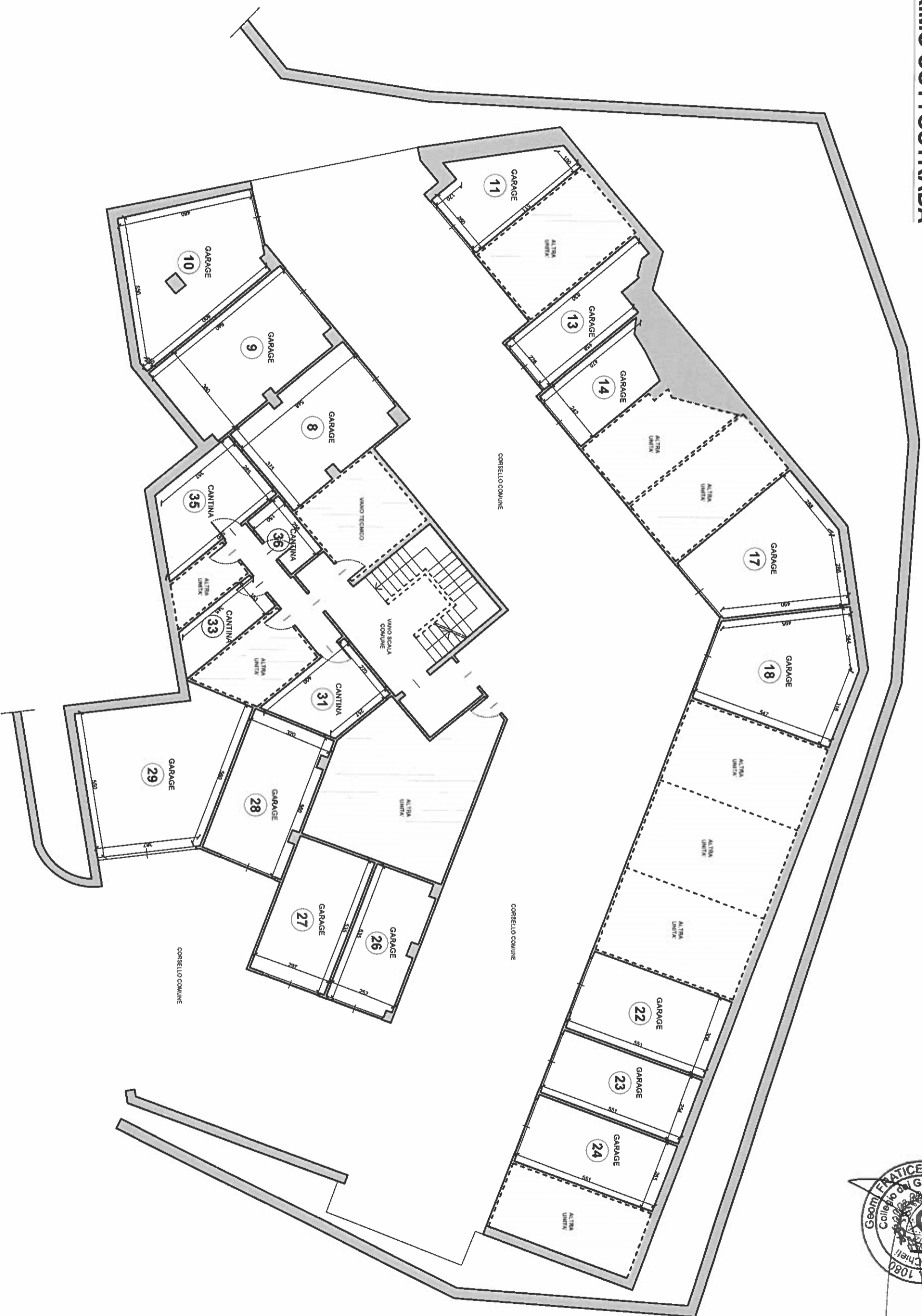

Geom. **FRATTICELLI GIACOMO**  
 Collegio dei Geometri della Provincia di Chieti  
 1080  
*[Handwritten signature]*