

**Agenzia del Territorio  
CATASTO FABBRICATI  
Ufficio Provinciale di  
Piacenza**

Dichiarazione protocollo n. PC0018476 del 05/03/2013

Planimetria di u.i.u. in Comune di Bettola

Viale Vittoria

civ.

Identificativi Catastali:

Sezione:

Foglio: 59

Particella: 772

Subalterno: 13

Scheda n. 1

Scala 1:200

### PIANO SEMINTERRATO

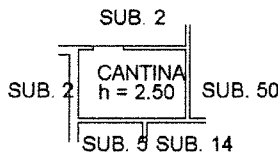

### PIANO TERRA

AREA  
ESCLUSIVA

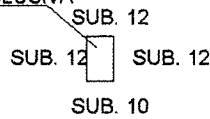

### PIANO PRIMO

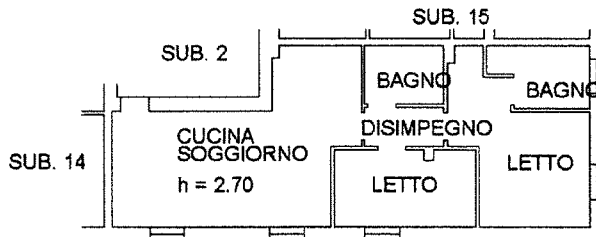

Ultima planimetria in atti

Data: 07/09/2023 - n. T335069 - Richiedente:

Totale schede: 1 - Formato di acquisizione: A4(210x297) - Formato stampa richiesto: A4(210x297)

Catasto dei Fabbricati - Situazione al 07/09/2023 - Comune di BETTOLA(A831) - < Foglio 59 - Particella 772 - Subalterno 13 >  
VIALE VITTORIA Piano S1-T - 1

**Agenzia del Territorio  
CATASTO FABBRICATI  
Ufficio Provinciale di  
Piacenza**

Dichiarazione protocollo n. PC0018476 del 05/03/2013

Planimetria di u.i.u. in Comune di Bettola

Viale Vittoria

civ.

Identificativi Catastali:

Sezione:

Foglio: 59

Particella: 772

Subalterno: 33

Scheda n. 1

Scala 1:200

## PIANO SEMINTERRATO

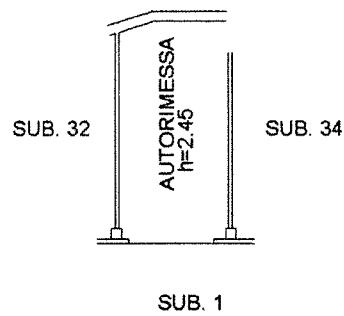

Ultima planimetria in atti

Data: 07/09/2023 - n. T335074 - Richiedente:

Totale schede: 1 - Formato di acquisizione: A4(210x297) - Formato stampa richiesto: A4(210x297)