

Dichiarazione protocollo n. 000136005 del 10/10/2002

**Agenzia del Territorio  
CATASTO FABBRICATI  
Ufficio Provinciale di  
Siracusa**

Planimetria di u.i.u. in Comune di Siracusa

Via Elorina

civ. 88

Identificativi Catastali:

Sezione:  
Foglio: 57  
Particella: 454  
Subalterno:

Compilata da:

Iscritto all'albo:  
Geometri

Prov. Siracusa

N.

Scheda n. 1

Scala 1:500

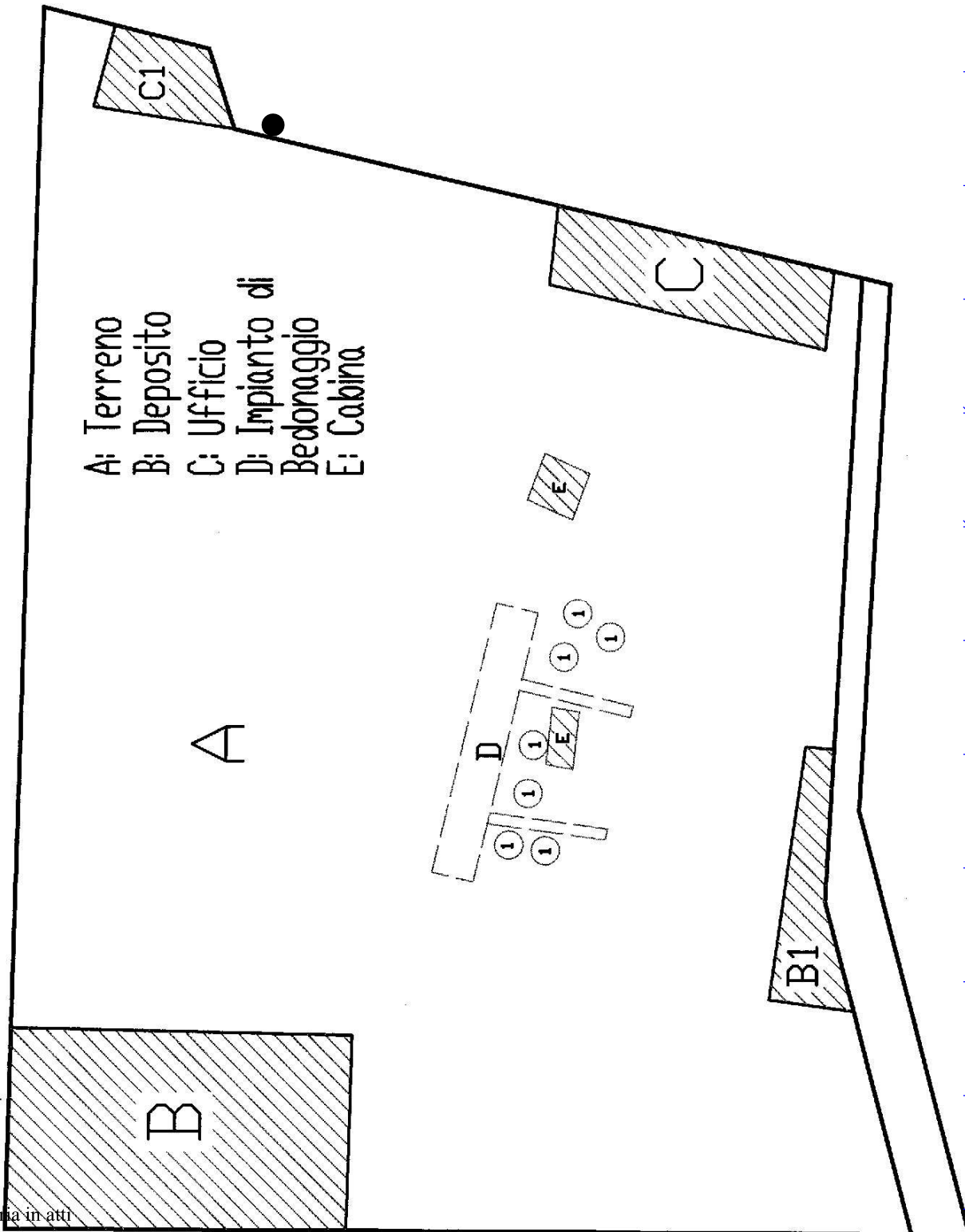

A: Terreno  
 B: Deposito  
 C: Ufficio  
 D: Impianto di  
 Bedonaggio  
 E: Cabina

Catasto dei Fabbricati - Situazione al 16/11/2020 - Comune di SIRACUSA (1754) - < Foglio: 57 - Particella: 454 - Subalterno: 0 >  
 VIA ELORINA n. 88 piano: T;

Ultima planimetria in atti

**Agenzia del Territorio  
CATASTO FABBRICATI  
Ufficio Provinciale di  
Siracusa**

Dichiarazione protocollo n. 000136005 del 10/10/2002

Planimetria di u.i.u. in Comune di Siracusa

Via Elorina

civ. 88

Identificativi Catastali:

Sezione:

Foglio: 57

Particella: 454

Subalterno:

Compilata da:

Iscritto all'albo:  
Geometri

Prov. Siracusa

Scheda n. 2

Scala 1:200

FABBRICATO B

ALTRA DITTA

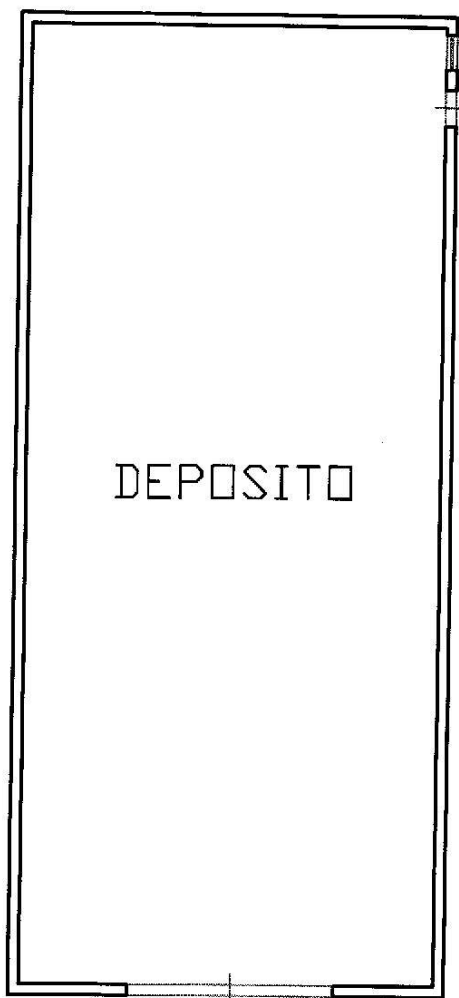

ALTRA DITTA

STESSA DITTA

h = m 6.69

STESSA DITTA



Ultima planimetria in atti

**Agenzia del Territorio  
CATASTO FABBRICATI  
Ufficio Provinciale di  
Siracusa**

Dichiarazione protocollo n. 000136005 del 10/10/2002

Planimetria di u.i.u. in Comune di Siracusa

Via Elorina

civ. 88

Identificativi Catastali:

Sezione:

Foglio: 57

Particella: 454

Subalterno:

Compilata da:

Iscritto all'albo:  
Geometri

Prov. Siracusa

N. [REDACTED]

Scheda n. 3

Scala 1:200

# FABBRICATO B1

STESSA DITTA

STESSA DITTA

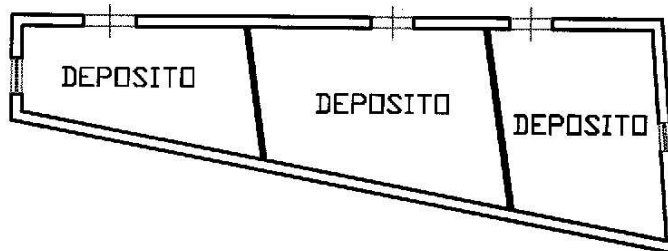

STESSA DITTA

h = m 3,20

ALTRA DITTA

PIANTA PIANO TERRA



Ultima planimetria in atti

Data: 16/11/2020 - n. T326727 - Richiedente: [REDACTED]

Totale schede: 6 - Formato di acquisizione: A4(210x297) - Formato stampa richiesto: A4(210x297)

Catasto dei Fabbricati - Situazione al 16/11/2020 - Comune di SIRACUSA (1754) - < Foglio: 57 - Particella: 454 - Subalterno: 0 >  
VIA ELORINA n. 88 piano: T;

Dichiarazione protocollo n. 000136005 del 10/10/2002

**Agenzia del Territorio  
CATASTO FABBRICATI  
Ufficio Provinciale di  
Siracusa**

Planimetria di u.i.u. in Comune di Siracusa

Via Elorina

civ. 88

Identificativi Catastali:

Sezione:

Foglio: 57

Particella: 454

Subalterno:

Compilata da:

Isritto all'albo:  
Geometri

Prov. Siracusa

N. 1178

Scheda n. 4

Scala 1:200

# FABBRICATO C

STESSA DITTA

STESSA DITTA

ALTRA DITTA

h = m 2,37

h = m 2,64

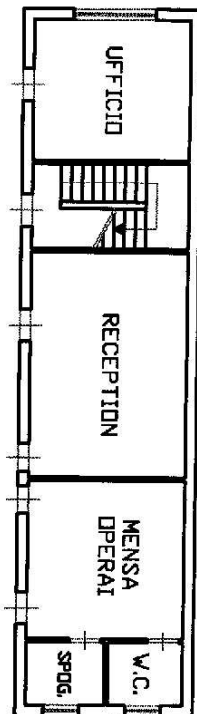

PIANTA PIANO TERRA



PIANTA PIANO PRIMO



Ultima planimetria in atti

Data: 16/11/2020 - n. T326727 - Richiedente: [REDACTED]

Totale schede: 6 - Formato di acquisizione: A4(210x297) - Formato stampa richiesto: A4(210x297)

Catasto dei Fabbricati - Situazione al 16/11/2020 - Comune di SIRACUSA (1754) - < Foglio: 57 - Particella: 454 - Subalterno: 0 >  
VIA ELORINA n. 88 piano: T;

**Agenzia del Territorio  
CATASTO FABBRICATI  
Ufficio Provinciale di  
Siracusa**

Dichiarazione protocollo n. 000136005 del 10/10/2002

Planimetria di u.i.u. in Comune di Siracusa

Via Elorina

civ. 88

Identificativi Catastali:

Sezione:

Foglio: 57

Particella: 454

Subalterno:

Compilata da:

Iscritto all'albo:  
Geometri

Prov. Siracusa

N. 1178

Scheda n. 5

Scala 1:200

# FABBRICATO C1

STESSA DITTA

STESSA DITTA

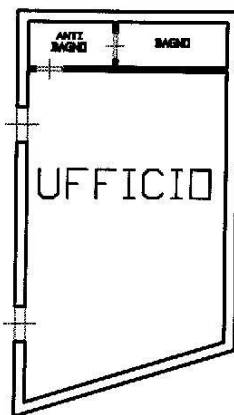

ALTRA DITTA

h = m 3.00

ALTRA DITTA

PIANTA PIANO TERRA



Ultima planimetria in atti

Data: 16/11/2020 - n. T326727 - Richiedente: CPDC [REDACTED]

Totale schede: 6 - Formato di acquisizione: A4(210x297) - Formato stampa richiesto: A4(210x297)

Catasto dei Fabbricati - Situazione al 16/11/2020 - Comune di SIRACUSA (1754) - < Foglio: 57 - Particella: 454 - Subalterno: 0 >  
VIA ELORINA n. 88 piano: T;

**Agenzia del Territorio  
CATASTO FABBRICATI  
Ufficio Provinciale di  
Siracusa**

Dichiarazione protocollo n. 000136005 del 10/10/2002

Planimetria di u.i.u. in Comune di Siracusa

Via Elorina

civ. 88

Identificativi Catastali:

Sezione:

Foglio: 57

Particella: 454

Subalterno:

Compilata da:

Isritto all'albo:  
Geometri

Prov. Siracusa

N. [REDACTED]

Scheda n. 6

Scala 1:200

# FABBRICATO E

STESSA DITTA

STESSA DITTA



STESSA DITTA

h = 2.70

STESSA DITTA

STESSA DITTA

STESSA DITTA



STESSA DITTA

h = 2.70

STESSA DITTA



Catasto dei Fabbricati - Situazione al 16/11/2020 - Comune di SIRACUSA (1754) - < Foglio: 57 - Particella: 454 - Subalterno: 0 >  
VIA ELORINA n. 88 piano: T;

Ultima planimetria in atti

Data: 16/11/2020 - n. T326727 - Richiedente: [REDACTED]

Totale schede: 6 - Formato di acquisizione: A4(210x297) - Formato stampa richiesto: A4(210x297)