

PIANTA PIANO TERRA-RIALZATO
STATO DI FATTO

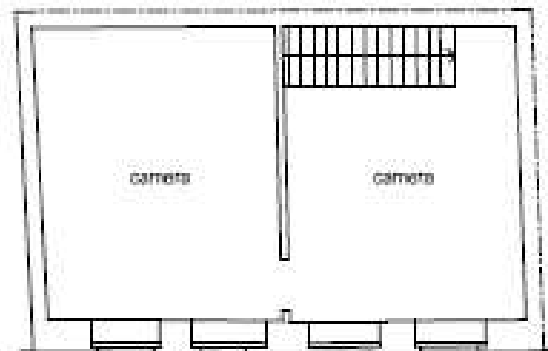

PIANTA PIANO INTERRATO
STATO DI FATTO



PIANTA PIANO PRIMO
STATO DI FATTO

Non in scala

Stato attuale dei luoghi



Comparazione stato approvato

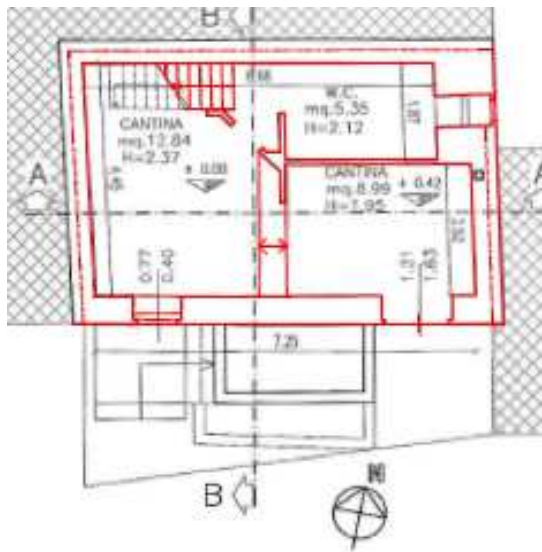

PIANO SEMINTERRATO

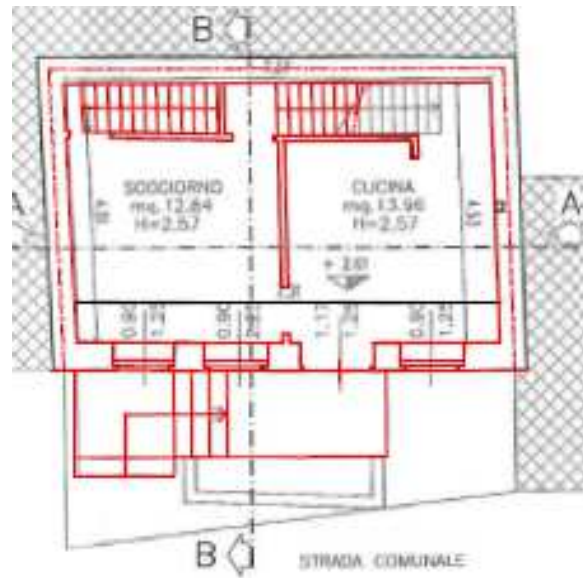

PIANO TERRA

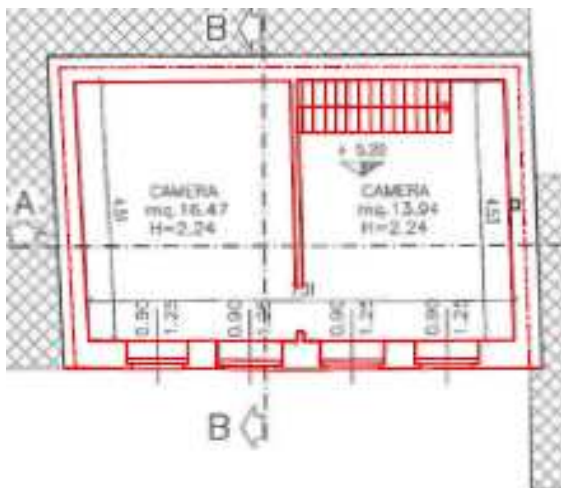

PIANO PRIMO

Non in scala

- RETINO ROSSO=COSTRUZIONE
- RETINO GIALLO=DEMOLIZIONE



Comparazione catastale

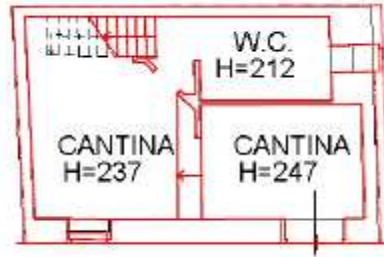

PIANO SEMINTERRATO



STRADA COMUNALE DEI BRUNELLI

PIANO TERRA

H=2.57

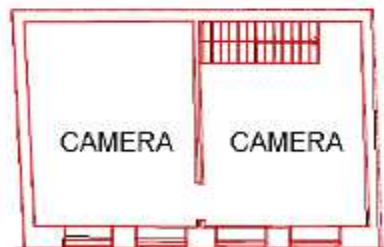

PIANO PRIMO

H=2.24

Non in scala



**Agenzia del Territorio
CATASTO FABBRICATI
Ufficio Provinciale di
Vicenza**

Dichiarazione protocollo n. VI0216401 del 11/05/2007

Planimetria di u.i.u. in Comune di **Monte Di Malo**
Via Brunelli

civ.

Identificativi Catastali:

Sezione:
Foglio: **17**
Particella: **862**
Subalterno:

Compilata da:
Danzo Roberto

Iscritto all'albo:
Geometri

Prov. **Vicenza**

N. **2457**

Scheda n. **1**

Scala **1:200**

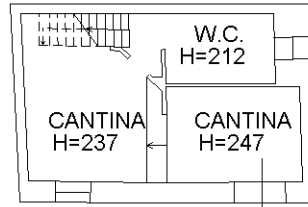

PIANO SEMINTERRATO

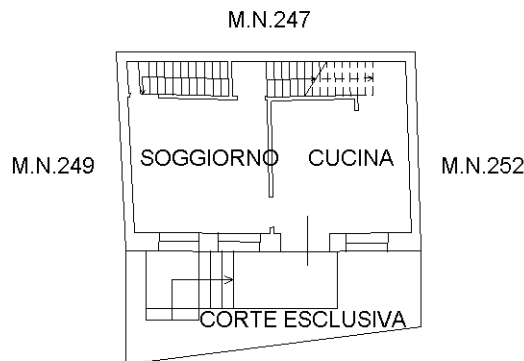

STRADA COMUNALE DEI BRUNELLI

PIANO TERRA

H=2.57

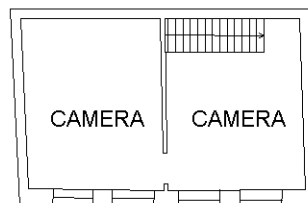

PIANO PRIMO

H=2.24

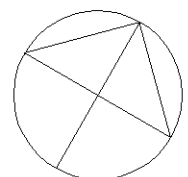

Ultima planimetria in atti

