

ELABORATO PLANIMETRICO Compilato da: Pantaleoni Mattéo Iscritto all'albo: Geometri N. 2009
 Comune di Lucca Foglio: 58 Particella: 34 Prov. Lucca del 24/07/2012 del
 Dimostrazione grafica dei subaltermi Tipo Mappale n. 76784 dal 29/05/2012 Scala 1 : 500

Agenzia del Territorio
CATASTO FABBRICATI
 Ufficio Provinciale di Lucca

Ultima planimetria in atti

Data: 22/07/2024 - n. T152899 - Richiedente: Telematico

totale schede: 2 - Formato di acquisizione: A3(297x420) - Formato stampa richiesto: A4(210x297) - Fattore di scala non utilizzabile

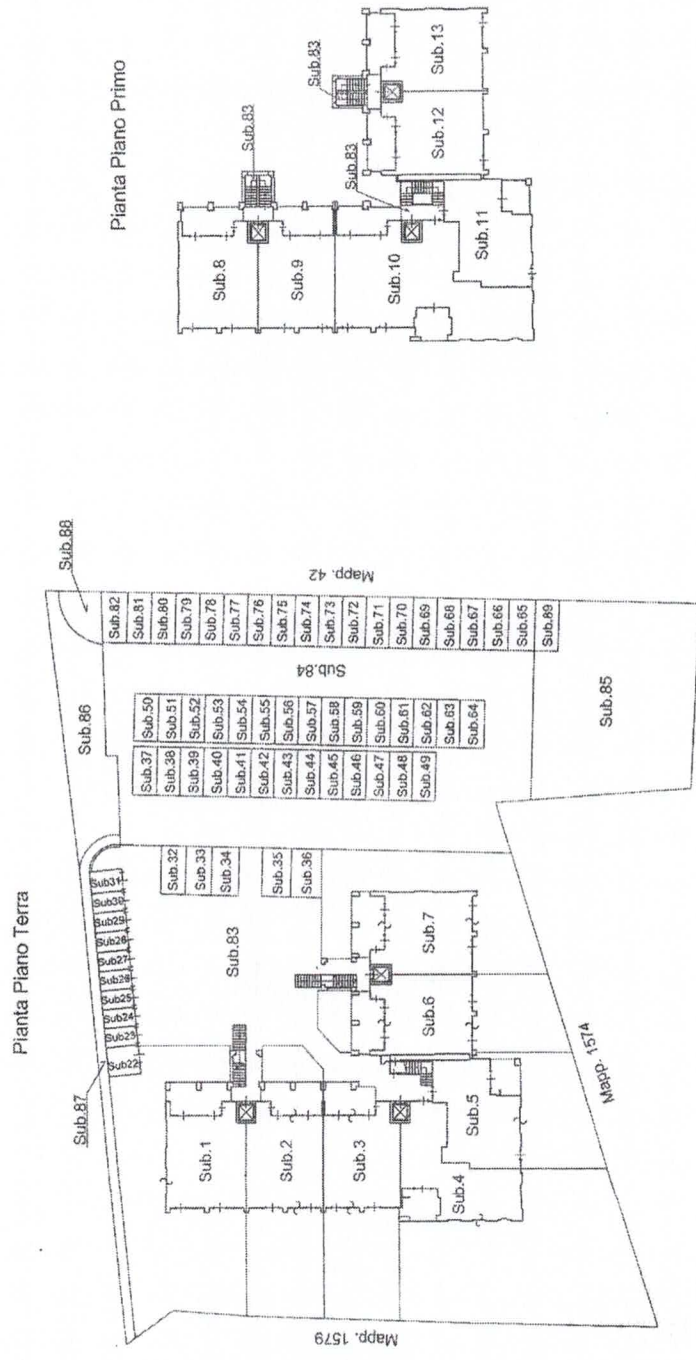

Elaborato Planimetrico - Catasto dei Fabbricati - Situazione al 22/07/2024 - Comune di LUCCA (E715) - < Foglio 58 Particella 34 >

ELABORATO PLANIMETRICO	Compilato da: Pantaleoni Matteo	Iscritto all'albo: Geometri	Prov. Lucca	N. 2009
Comune di Lucca	Sezione: Foglio: 58	Particella: 34	Prp. 09/09/99 n. 24/07/2012 del	
Dimostrazione grafica dei subalterni				
Tipo Mappale n. 75784 del 29/05/2012 Scala 1 : 500				

Agenzia del Territorio
CATASTO FABBRICATI
 Ufficio provinciale di Lucca

Ultima planimetria in atti

Data: 22/07/2024 - n. T152899 - Richiedente: Telematico

totale schede: 2 - Formato di acquisizione: A3(297x420) - Formato stampa richiesto: A4(210x297) - Fattore di scala non utilizzabile

Pianta Piano Secondo

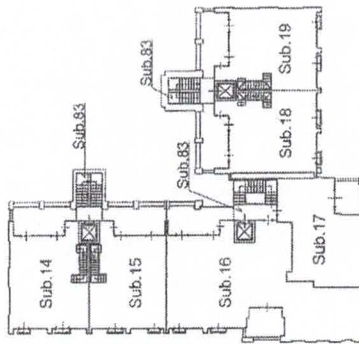

Pianta Piano Terzo

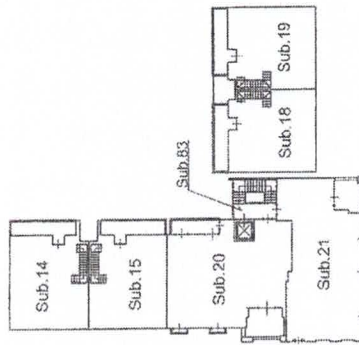

**Agenzia del Territorio
CATASTO FABBRICATI
Ufficio Provinciale di
Lucca**

Dichiarazione protocollo n. LU0109959 del 24/07/2012

Allegato n° 48

Planimetria di u.i.u. in Comune di Lucca

Via Della Grotta (saltocchio)

civ.

Identificativi Catastali:

Sezione:
Foglio: 58
Particella: 34
Subalterno: 7

Compilata da:
Pantaleoni Matteo

Iscritto all'albo:
Geometri

Prov. Lucca

N. 2009

Scheda n. 1

Scala 1:200

Pianta Piano Terra

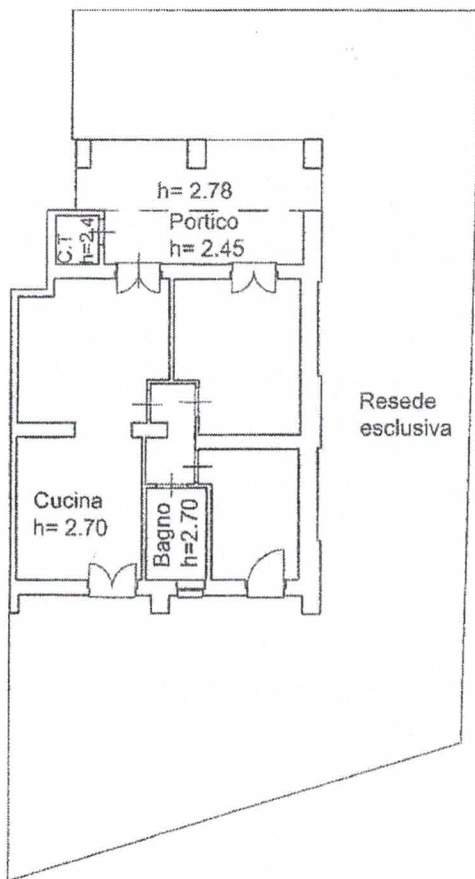

Ultima planimetria in atti

Catasto dei Fabbricati - Situazione al 22/07/2024 - Comune di LUCCA(E715) - < Foglio 58 - Particella 34 - Subalterno 7 >
VIA DELLA GROTTA DIM. T

**Agenzia del Territorio
CATASTO FABBRICATI
Ufficio Provinciale di
Lucca**

Dichiarazione protocollo n. LU0109959 del 24/07/2012

Planimetria di u.i.u. in Comune di Lucca

Via Della Grotta (saltocchio)

civ.

Identificativi Catastali:

Sezione:

Foglio: 58

Particella: 34

Subalterno: 36

Compilata da:

Pantaleoni Matteo

Iscritto all'albo:
Geometri

Prov. Lucca

N. 2009

Scheda n. 1

Scala 1:200

Pianta Piano Terra

Posto auto
scoperto



Catasto del Fabbricati - Situazione al 22/07/2024 - Comune di LUCCA(E715) - < Foglio 58 - Particella 34 - Subalterno 36 >
VIA DELLA GROTTA Piano T

Ultima planimetria in atti

Data: 22/07/2024 - n. T211623 - Richiedente: LNRGNN52P05E715A

Totale schede: 1 - Formato di acquisizione: A4(210x297) - Formato stampa richiesto: A4(210x297)

**Agenzia del Territorio
CATASTO FABBRICATI
Ufficio Provinciale di
Lucca**

Dichiarazione protocollo n. LU0109959 del 24/07/2012		Allegato n° 50
Planimetria di u.i.u. in Comune di Lucca		
Via Della Grotta (saltocchio) <small>Scala originale non disponibile. *</small>		civ.
Identificativi Catastali:	Compilata da: Pantaleoni Matteo	N. 2009
Sezione:	Iscritto all'albo: Geometri	
Foglio: 58	Prov. Lucca	
Particella: 34		
Subalterno: 70		

Scheda n. 1 Scala 1:200

Planta Piano Terra

Posto auto scoperto

**PLANIMETRIA
NON RISPONDENTE
ALLO STATO DI FATTO**



Catasto dei Fabbricati - Situazione al 22/07/2024 - Comune di LUCCA(E715) - < Foglio 58 - Particella 34 - Subalterno 70 >
M.F.A. C.E.T. A. CIBICATA B.ROSSI T.

Ultima planimetria in atti

Data: 22/07/2024 - n. T211624 - Richiedente: LNRGNN52P05E715A

Totale schede: 1 - Formato di acquisizione: A4(210x297) - Formato stampa richiesto: A4(210x297)