

MODULARIO  
F. rig. rend. 497



MINISTERO DELLE FINANZE  
DIREZIONE GENERALE DEL CATASTO E DEI SS.TT.EE.  
**CATASTO EDILIZIO URBANO** (RDL 13-4-1939, n. 652)

LIRE  
250

Planimetria di u.i.u. in Comune di LUCCA - Strada S. MARCO - via DELLE VILLE - civ. 482

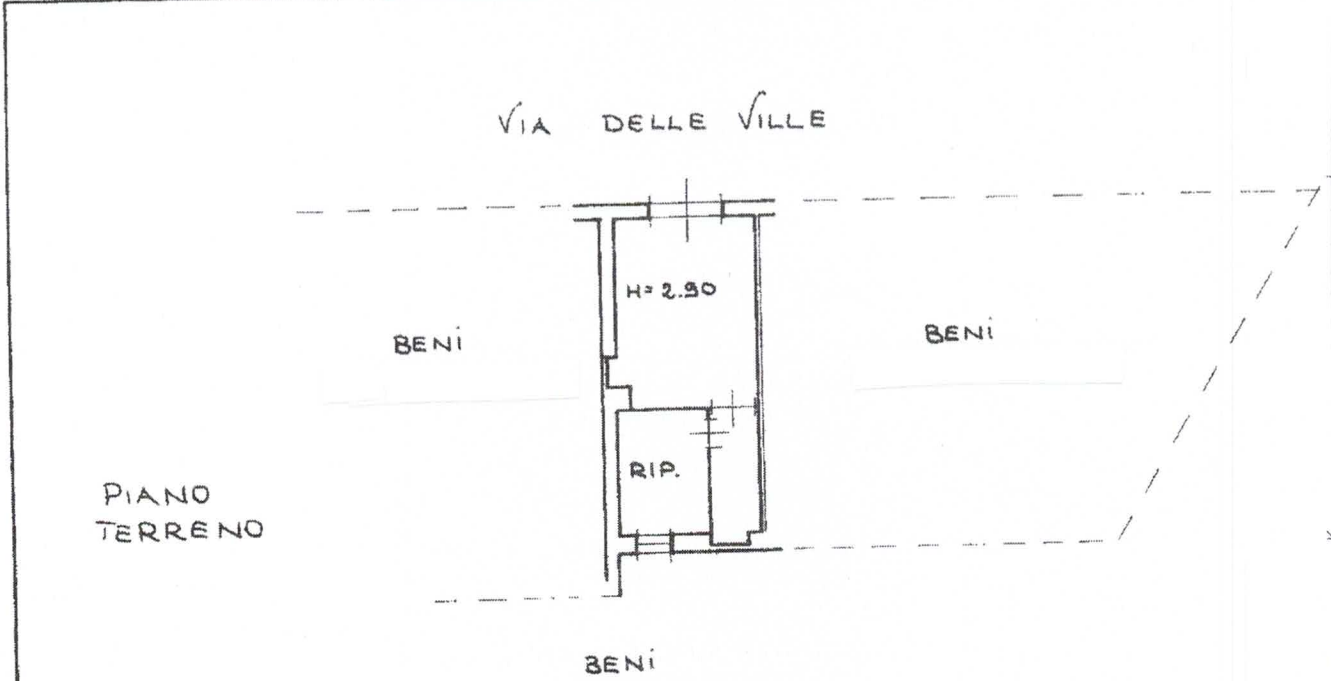

COMUNE DI LUCCA  
FOGLIO 105  
SCALA 1:1000



ORIENTAMENTO



DERIVA PER FUSIONE E FRAZIONAMENTO DELLE PARTICELLE:  
748 SUB 1-2 749 SUB 1-2  
750 SUB 1-2-3-4 750 SUB 1-2-3

SCALA DI

Dichiarazione di N.C.   
Impugnata   
Ultima planimetria di variazione   
Data presentazione: 30/12/1992 - Data: 24/07/2024  
Formato di acquisizione: A4(210x297)  
F. 105  
n. 748 sub. 8

Compilata dal **GEOMETRA**  
(Titolo, cognome e nome):  
**CIUCCI MICHELE**  
Scritto dal **GEOMETRA**  
L. 157  
della provincia di **LUCCA**



RISERVATO ALL'UFFICIO

input 01  
24/07/2024 - Comune di LUCCA(E715) - < Foglio 105 - Particella 748 - Subalterno 8 >  
Catasto del Fabbricati - Strada S. MARCO - CIV. 482 - DIST. VI...