

**Agenzia delle Entrate
CATASTO FABBRICATI
Ufficio Provinciale di
Salerno**

Dichiarazione protocollo n. SA0363566 del 13/12/2016

Planimetria di u.i.u. in Comune di San Cipriano Picentino

Via Cafari

civ. 8

Identificativi Catastali:

Sezione:

Foglio: 5

Particella: 1455

Subalterno: 39

Compilata da:

Cerra Michele

Iscritto all'albo:

Geometri

Prov. Salerno

N. 5187

Scheda n. 1

Scala 1:200

PIANO SECONDO H=2,70

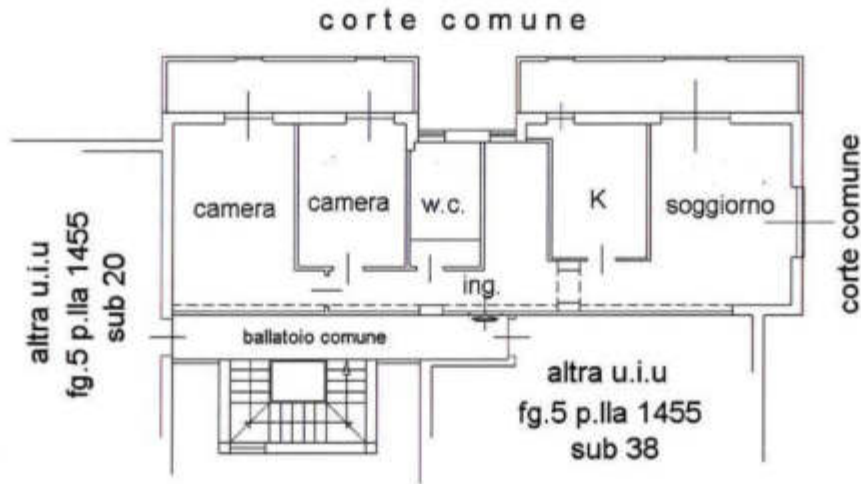

Ultima planimetria in atti

MODULARIO
F. rog. red. 497



MINISTERO DELLE FINANZE
DIPARTIMENTO DEL TERRITORIO
CATASTO EDILIZIO URBANO (RDL 13-4-1939, n. 652)

MOD. BN (CEU)

LIRE
500

Planimetria di u.i.u. in Comune di S. CIPRIANO P.^{NO} via CAFARI

CIV.

PIANO SEMINTERRATO h= 3.20

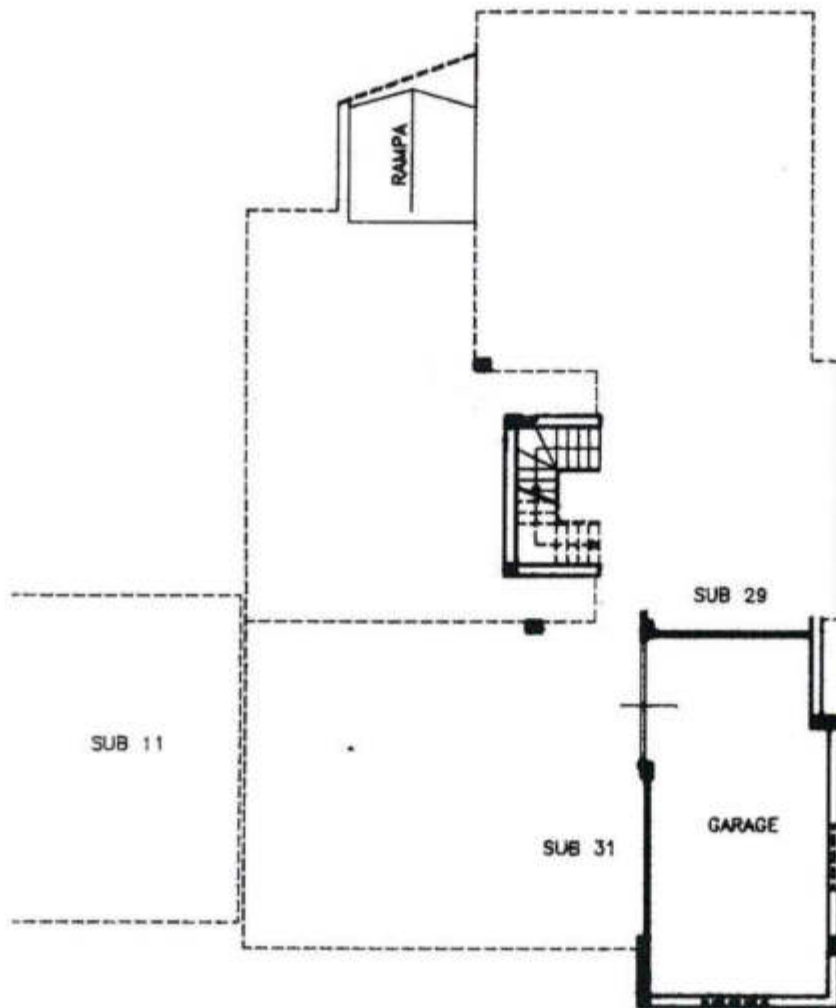

ORIENTAMENTO



SCALA DI 1:800

Dichiarazione di N.C.
Denuncia di variazione

Compilata da Geom. NICODEMO
(Titolo, cognome e nome)
GERARDO

RISERVATO ALL'UFFICIO

Data presentazione: 19/07/1996 - Data: 13/06/2024 - n. T114952 - Richiedente: CTNPN87S10H703M
Identificativi catastali: 5 iscritto all'albo de Geometri
Totale schede: 5 Formato di acquisizione: A4(210x297) - Formato stampa richiesto: A4(210x297)

n 1455 sub 30

della provincia di Salerno n. 2945
data 30/05/1996 Firma [Signature]

Urban 01
Catasto Fabbricati - Situazione al 13/06/2024 - Comune di SAN CIPRIANO PICENTINO(1800) - < Foglio 5 - Particella 1455 - Subalerno 30 >
VIA CAFARI Piano S1