

**Agenzia del Territorio  
CATASTO FABBRICATI  
Ufficio Provinciale di  
Pisa**

Dichiarazione protocollo n. PI0071457 del 08/03/2011

Planimetria di u.i.u. in Comune di Crespina

Via Lavoria (cenaia)

civ.

Identificativi Catastali:

Sezione:

Foglio: 5

Particella: 312

Subalterno: 73

Iscritto all'albo:  
Geometri

Prov. Pisa

N. 1120

Scheda n. 1

Scala 1:200

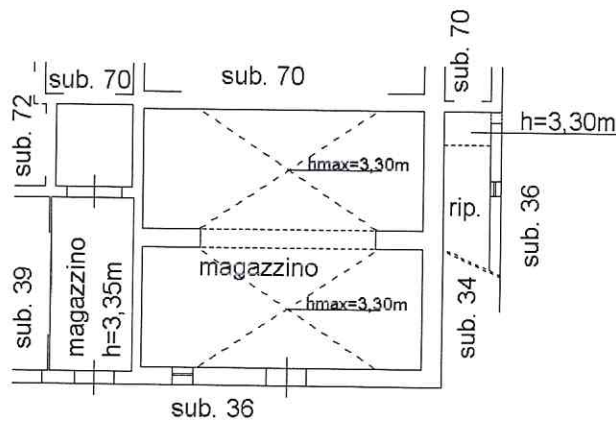

PIANTA PIANO TERRA

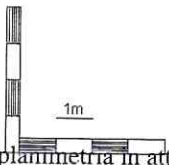

Ultima planimetria in atti

Data: 23/12/2019 - n. T227271 - Richiedente.

Totale schede: 1 - Formato di acquisizione: A4(210x297) - Formato stampa richiesto: A4(210x297)

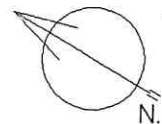

Catasto dei Fabbricati - Situazione al 23/12/2019 - Comune di Crespina Lorenzana/A (M328) - < Foglio: 5 - Particella: 312 - Subalterno: 73 >  
VIA LAVORIA piano: T;

**Agenzia del Territorio  
CATASTO FABBRICATI  
Ufficio Provinciale di  
Pisa**

Dichiarazione protocollo n. PI0071211 del 08/03/2011

Planimetria di u.i.u. in Comune di Crespina

Via Lavoria (cenaia)

civ.

Identificativi Catastali:

Sezione:  
Foglio: 5  
Particella: 312  
Subalterno: 34

Iscritto all'albo:  
Geometri

Prov. Pisa

N. 1120

Scheda n. 1

Scala 1:200

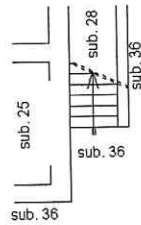

PIANTA PIANO TERRA

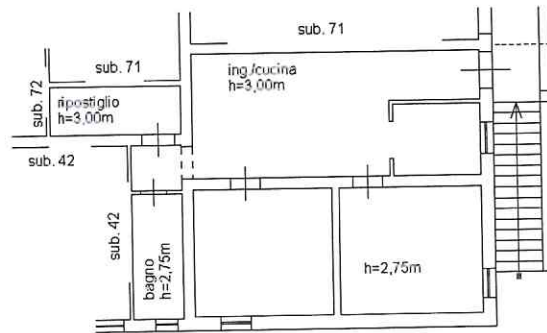

PIANTA PIANO PRIMO

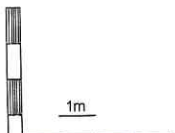

Ultima planimetria in atti

Data: 23/12/2019 - n. T227270 - Richiedente:

Totale schede: 1 - Formato di acquisizione: A4(210x297) - Formato stampa richiesto: A4(210x297)

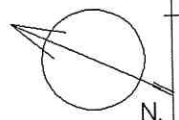

Catasto dei Fabbricati - Situazione al 23/12/2019 - Comune di Crespina Lorenzana/A (M328) - < Foglio: 5 - Particella: 312 - Subalterno: 34 >  
VIA LAVORIA piano: T-1:

<b>AGENZIA delle Entrate</b> <b>CATASTO FABBRICATI</b> Ufficio Provinciale di Pisa	<b>ELABORATO PLANIMETRICO</b> C	Iscritto all'albo: Geometri Particella: 312	Prov. Pisa N. 1120
	Comune di Crespina - Crespina	Foglio: 5	Prp10097499 n. 08/07/2016 del
	Dimostrazione grafica dei subalterni	Tipo Mappale n.	del Scala 1 : 500

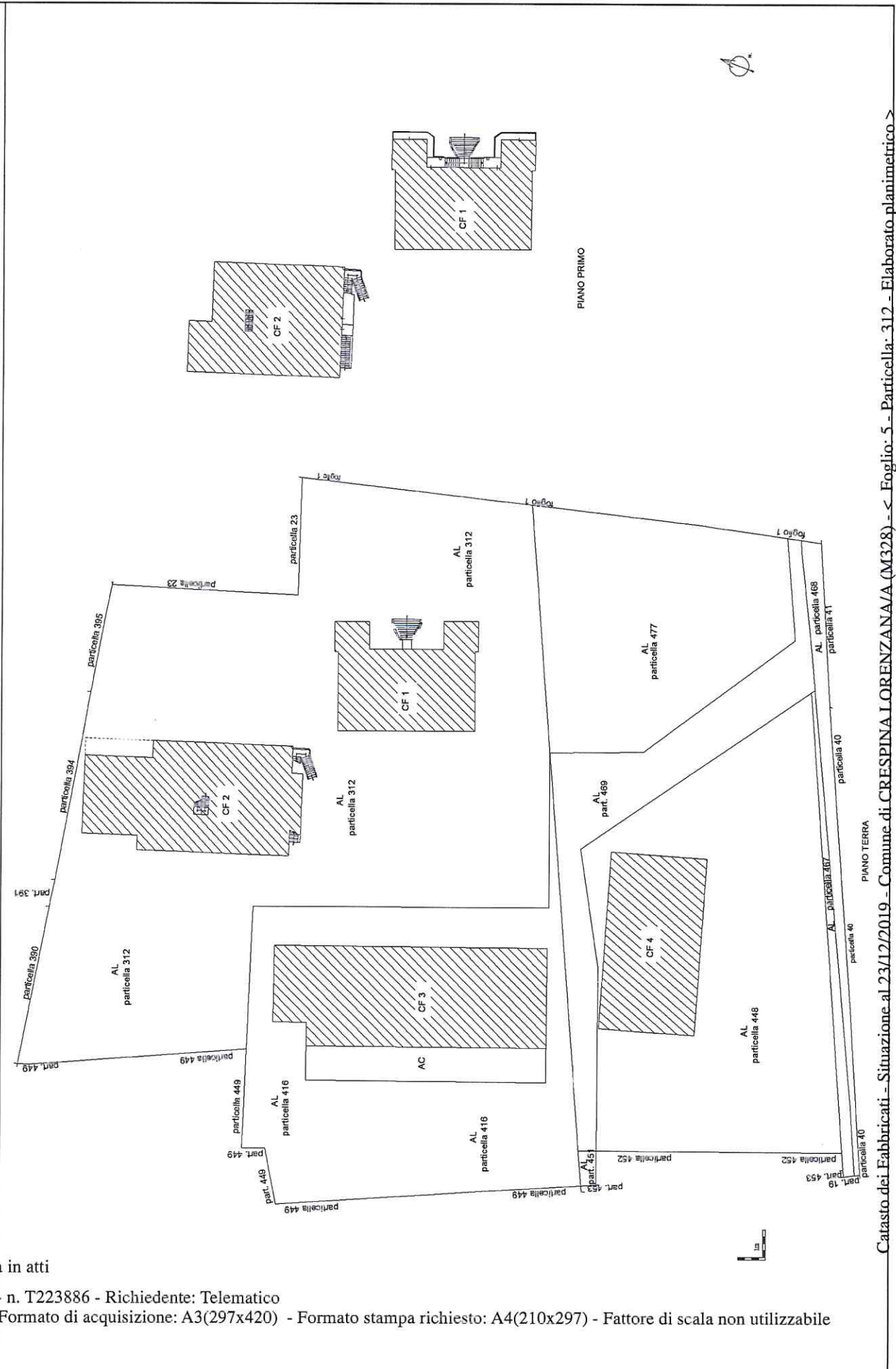

Ultima planimetria in atti

Data: 23/12/2019 - n. T223886 - Richiedente: Telematico

Totale schede: 1 - Formato di acquisizione: A3(297x420) - Formato stampa richiesto: A4(210x297) - Fattore di scala non utilizzabile

