

ELABORATO PLANIMETRICO

Compilato da:
Scliarra Sandro
Iscritto all'albo:
Geometri
Prov. Roma N. 04827

**Agenzia delle Entrate
CATASTO FABBRICATI
Ufficio Provinciale di
Roma**

Comune di Lanuvio

Sezione: Foglio: 9

Particella: 819

Protocollo n. RM0489027 del 09/11/2022

Tipo Mappale n. 469435 del 27/10/2022

Dimostrazione grafica dei subalterni

Scala 1 : 500

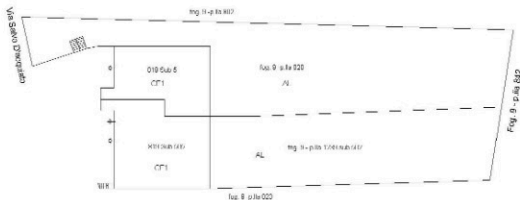
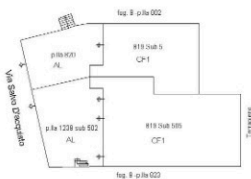
ELABORATO PLANIMETRICO**Fog. 9 - p.lle 819 - 820 - 1239****PIANO TERRA****PIANO SEMINTERRATO**

Ultima planimetria in atti

Data: 11/11/2022 - n. T154480 - Richiedente: Telematico

Totale schede: 1 - Formato di acquisizione: A4(210x297) - Formato stampa richiesto: A4(210x297) - Fattore di scala non utilizzabile

**Agenzia delle Entrate
CATASTO FABBRICATI
Ufficio provinciale di
Roma**

Dichiarazione protocollo n. RM048902 del 09/11/2022
Comune di Lariano
Via Salvo D' Acquisto civ. 19

Identificativi Catastali:
Sezione:
Foglio: 9
Particella: 819
Subalterno: 505

Compilata da:
Sciaccia Sandro
Iscritto all'albo:
Geometri
Prov. Roma N. 04827

Flashim
Scala 1: 200

ABITAZIONE

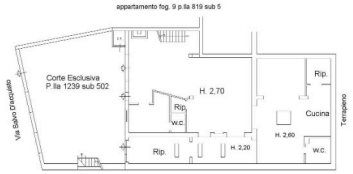

PIANO SEMINTERRATO

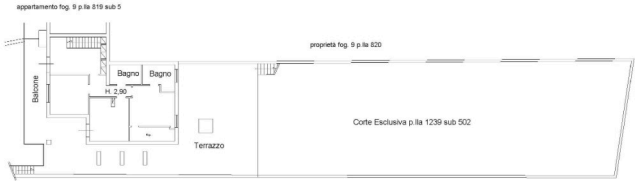

PIANO TERRA



048902

PLANIMETRIE DELLO STATO ATTUALE

appartamento fog. 9 p.lla 819 sub 5

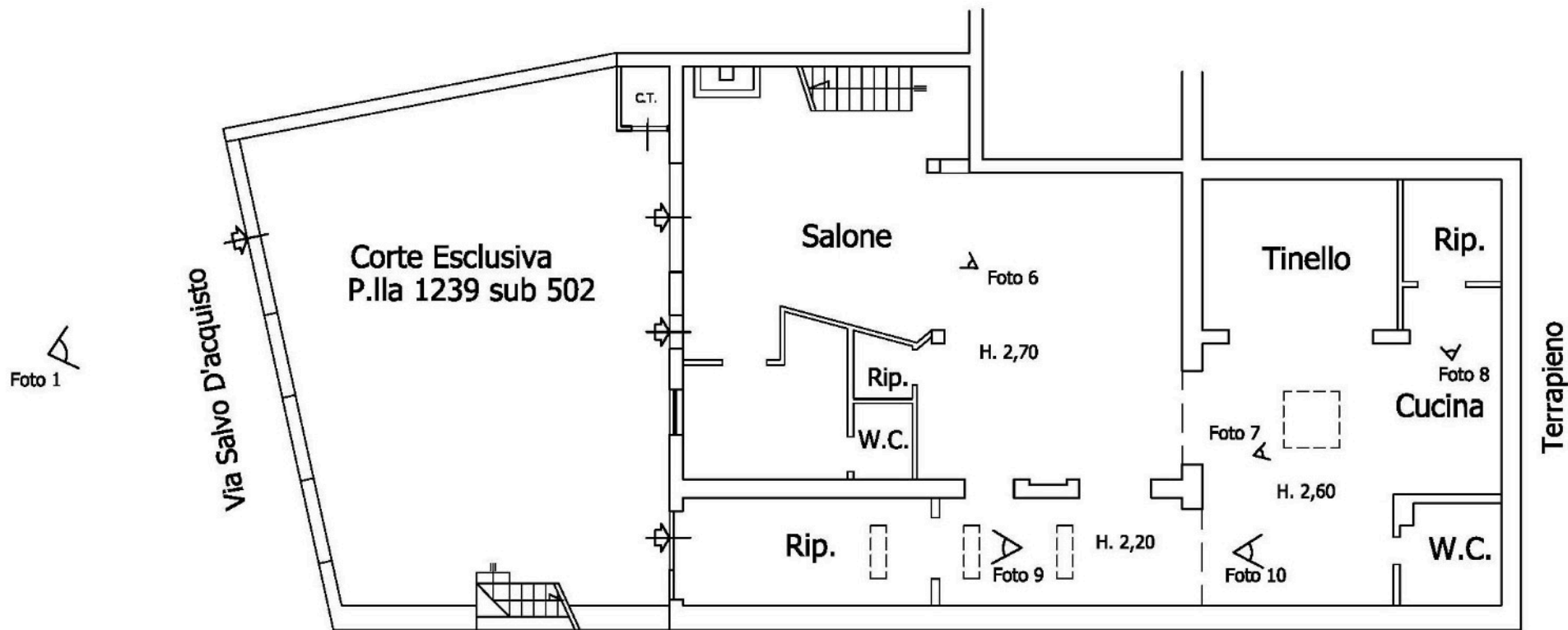

proprietà fog. 9 p.lla 823

PIANO SEMINTERRATO

appartamento fog. 9 p.la 819 sub 5

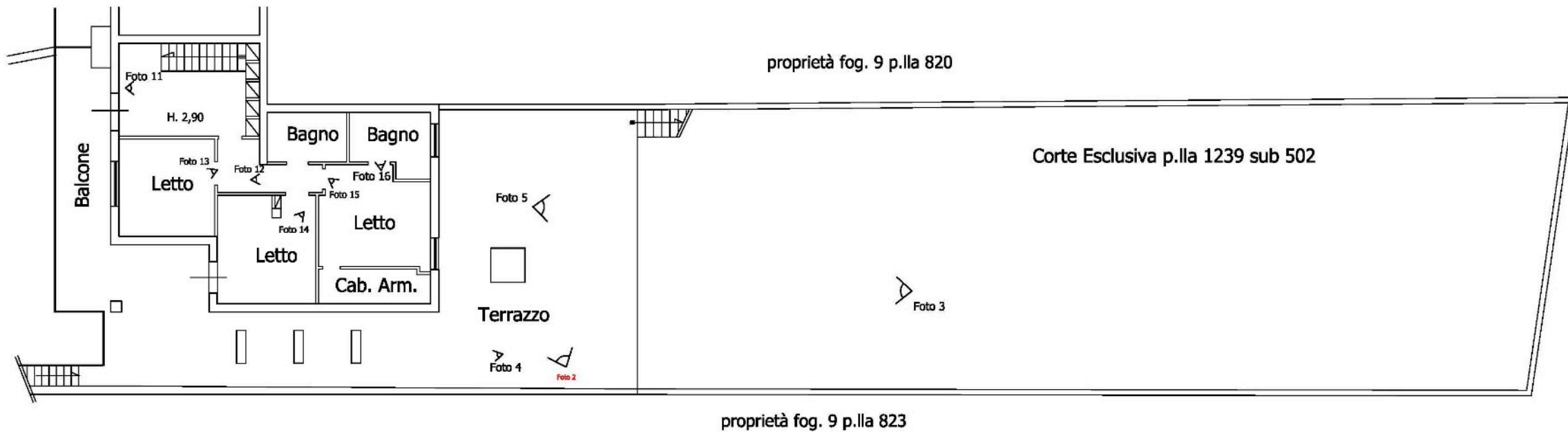

PIANO TERRA





N=27600

E=20600

Comune: (RM) LANUVIO
Foglio: 9
Scala originale: 1:2000
Dimensione cornice: 534.000 x 378.000 metriProtocollo pratica 792344/2022 28-Ott-2022 10:51:45

1 Particella: B19