

TRIBUNALE DI SANTA MARIA CAPUA VETERE
Giudice dott. R. PELUSO R.G.E. n. 129/2021
Planimetria dello stato dei luoghi con evidenziate le difformità rispetto alla pianta catastale

COMUNE CANCELLO ED ARNONE (CE)
VIA ALCIDE DE GASPERI / VIA LUIGI SETTEMBRINI

LOTTO 4

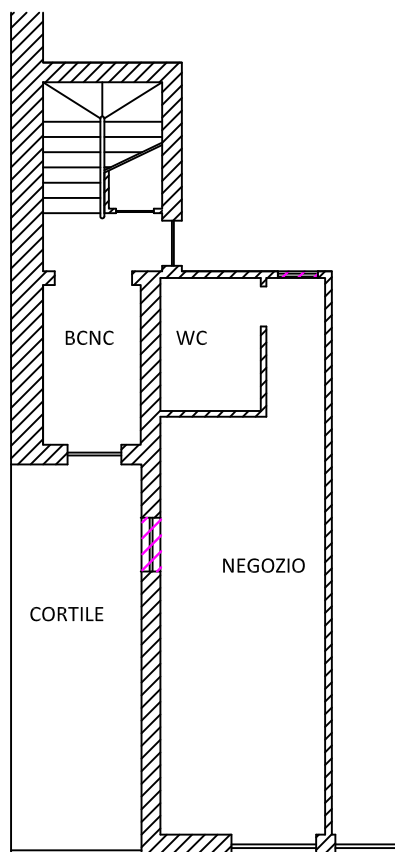

APERTURA DI UN VANO NELLA MURATURA
(finestra e porta)



pianoterra

