

FORNI - all.01 Foto

Ingresso

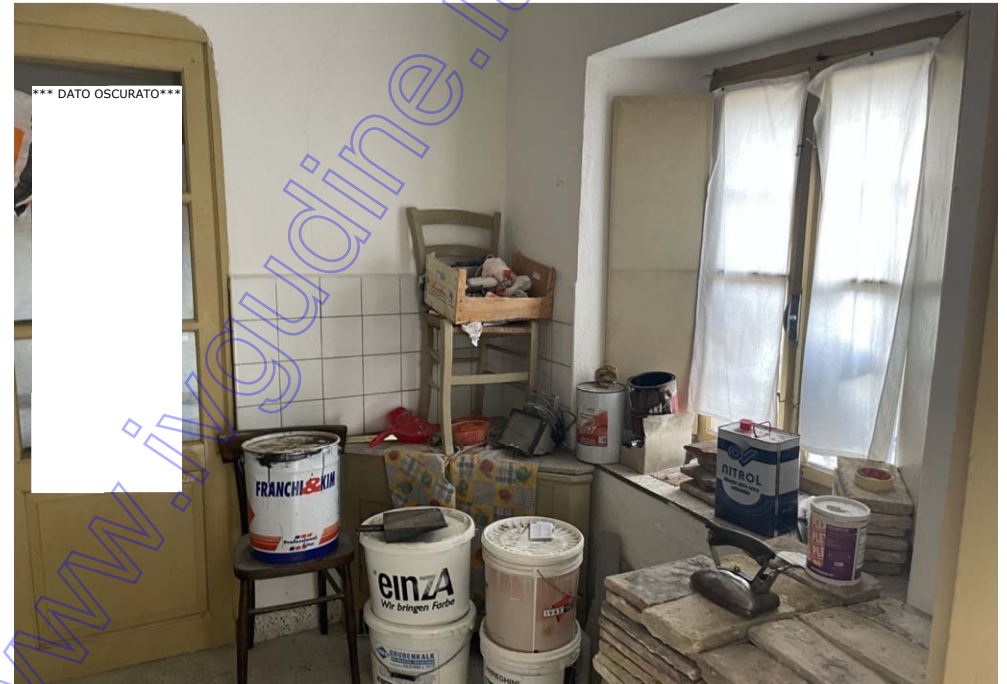

Pranzo



Intorno



Pranzo

scale

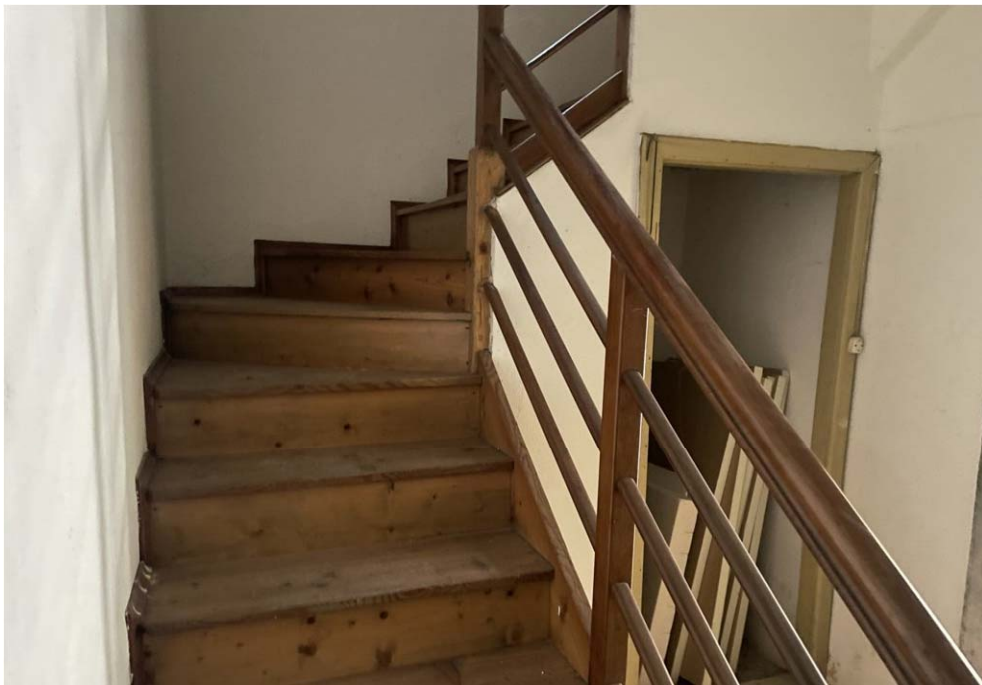

Piano 1 - cucina



Piano terra bagno



Piano 1 - camera

Piano 2 camera



Sottotetto



Piano 2 camera



Sottotetto

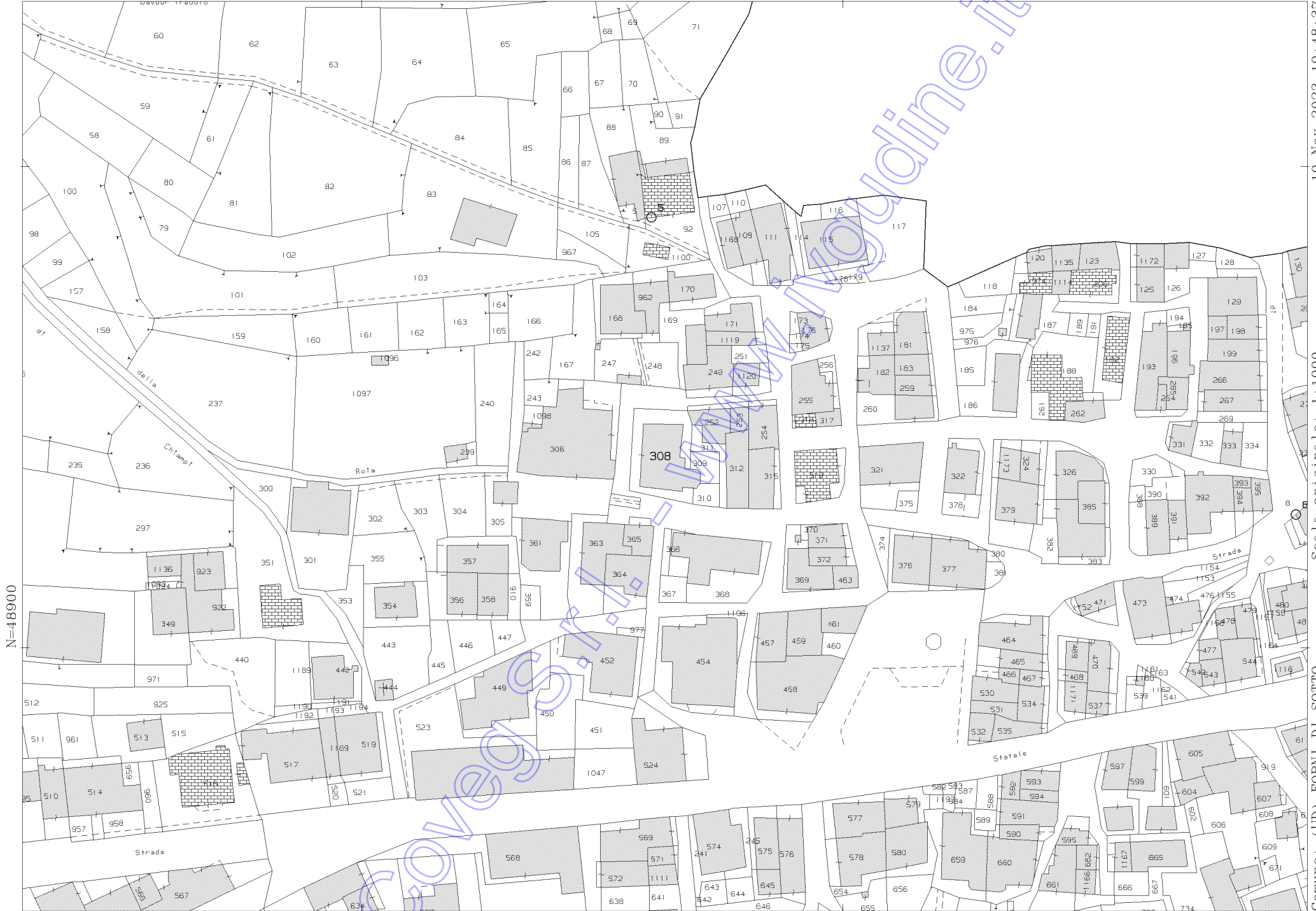

N=48900

E=900

1 Particella: 308

Comune: (UD) FORNI DI SOTTO
Scala originale: 1:1000
Dimensione cornice: 267.000 x 189.000 metri
Protocollo pratica T993759/2023

10-Nov-2023 10:48:37

MODULARIO
F. - Cat. S. T. - 315



MINISTERO DELLE FINANZE
DIREZIONE GENERALE DEL CATASTO E DEI SERVIZI TECNICI ERARIALI

MOD. B (Nuovo Catasto Edilizio Urbano)

NUOVO CATASTO EDILIZIO URBANO

Lire
20

(R. DECRETO-LEGGE 13 APRILE 1939, N. 652)

Planimetria dell'immobile situato nel Comune di Forni di Sotto Via Tredolo n° 175

Ditta *** DATO OSCURATO***

Allegata alla dichiarazione presentata all'Ufficio Tecnico Erariale di Udine

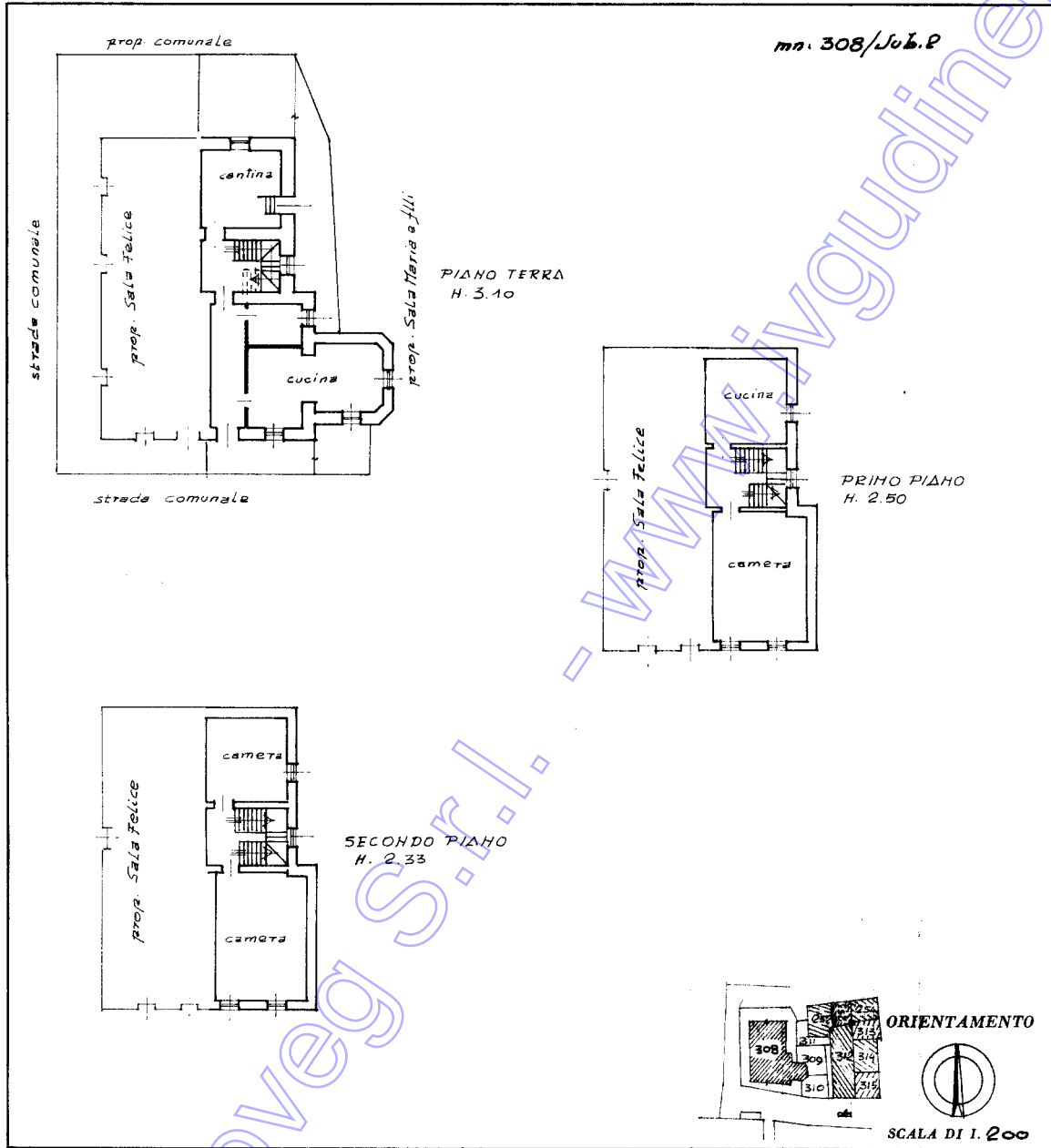

SPAZIO RISERVATO PER LE ANNOTAZIONI D'UFFICIO

DATA	12/81
PROT. N°	308/81
	v81 uta

Compilata dal Geometra
Attilio Hassivera
(Titolo, nome e cognome del tecnico)

Iscritto all'Albo dei Geometri
della Provincia di Udine

DATA 23 Febbraio 1981

Firma: [Signature]

Catasto dei Fabbricati - Situazione al 27/10/2023 - Comune di FORNI DI SOTTO(D720) - < Foglio 36 - Particella 308 - Subalterno 2 >
 VIA TREDOLO Piano T - 1 - 2

Ultima planimetria in atti



Direzione Provinciale di Udine

Udine, 13 novembre 2023

Al geom.

GIORGIO FRASSETTO

giorgio.frassetto@geopec.it

giorgio@frassetto.cloud

OGGETTO: Esecuzione Immobiliare n. 79/2023. Richiesta informazioni contratti di locazione registrati a nome dei sig.ri

In risposta alla nota sopra richiamata, si informa che da interrogazioni in Anagrafe Tributaria per i sig.ri

non ci risulta alcun contratto di locazione attivo registrato per eventuali immobili siti in comune di Forni di Sotto al fg. 36 n.308 sub 2, e in comune di Ronchis al fg. 17 n.564 sub 1 e 2, ed al fg. 17 n. 91, 92 e 564.

Si rilascia la presente comunicazione al geom. Giorgio FRASSETTO, perito estimatore nominato dal Tribunale di Udine, per gli usi consentiti dalla legge.

Distinti saluti.

IL COORDINATORE AREA GESTIONE RISORSE (*)
Gianluca Marinelli

* Firma su delega del Direttore Provinciale, (Paolo De Luca)

L'originale del documento è archiviato presso l'Ufficio emittente

Agenzia delle Entrate – Direzione Provinciale di Udine - Via Gorghi 18 – 33100 Udine
Tel. 0432 1925111 - Fax 0432 1925320 - e-mail: dp.udine@agenziaentrate.it

ESEGUITE **NO**

MODULARIO
F. - Cat. S. T. - 315



MINISTERO DELLE FINANZE
DIREZIONE GENERALE DEL CATASTO E DEI SERVIZI TECNICI ERARIALI

Mod. B (Nuovo Catasto Edilizio Urbano)

Lire
20

NUOVO CATASTO EDILIZIO URBANO

(N. DECRETO-LEGGE 13 APRILE 1989, N. 662)

Planimetria dell'immobile situato nel Comune di Forni di Sotto Via Tredolo n° 175

*** DATO OSCURATO ***

Allegata alla dichiarazione presentata all'Ufficio Tecnico Erariale di Udine

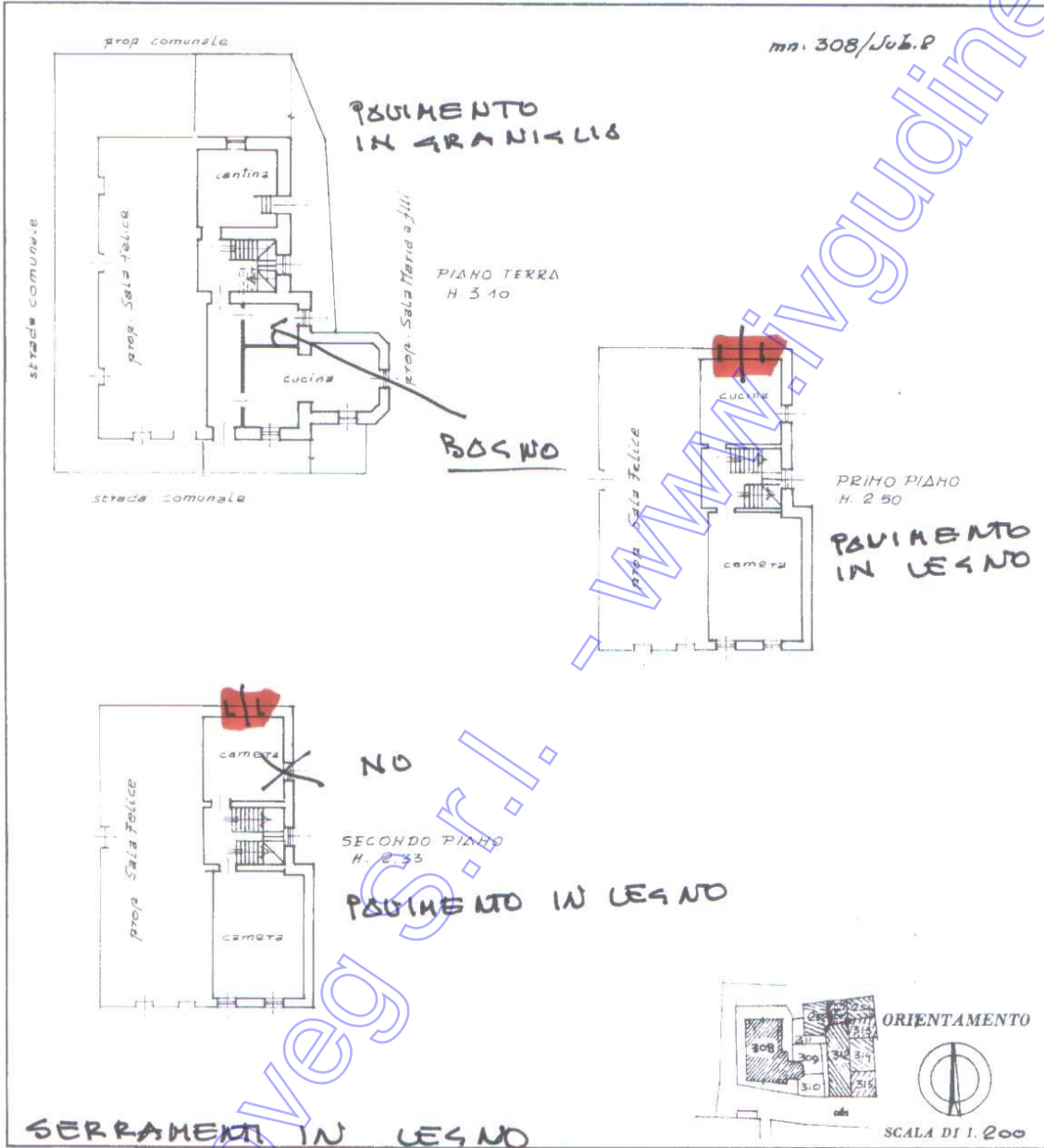

SPAZIO RISERVATO PER LE ANNOTAZIONI D'UFFICIO	
DATA PROT. N°	
22/1/81	v81 uta

Compilata dal Geometra
Attilio Hassivera
(Titolo, nome e cognome del tecnico)
Iscritto all'Albo dei Geometri
della Provincia di Udine
DATA 23 Febbraio 1981
Firma: Attilio Hassivera

RISCALDAMENTO CON STUFE A LEGNA

Ultima planimetria in atti

Catasto dei Fabbricati - Situazione al 27/10/2023 - Comune di FORNI DI SOTTO(D720) - < Foglio 36 - Particella 308 - Subalterno 2 ->
VIA TREDOLO Piano T - 1 - 2