



FOTO 1. La recinzione dello spazio intorno alla villa bifamiliare(corte e terreni di altra proprietà)



FOTO 2. La recinzione dello spazio intorno alla villa bifamiliare (corte e terreni di altra proprietà)



FOTO 3. I cancelli di accesso alla proprietà e il percorso carrabile interno



FOTO 4. L'abitazione vista dalla corte



FOTO 5. La tettoia (non autorizzata) sull'area parcheggio



FOTO 6. Il prospetto sud



FOTO 7. La tettoia in legno (non autorizzata) addossata al prospetto sud



FOTO 8. L'intorno della villa con corte di pertinenza e terreno di altra proprietà



FOTO 9. Abitazione: il portico accessibile dalla cucina



FOTO 10. Piano terra: la cucina



FOTO 11. Piano terra: il soggiorno/pranzo



FOTO 12 e 13. Piano terra: il bagno



FOTO 14. Piano terra: la camera da letto

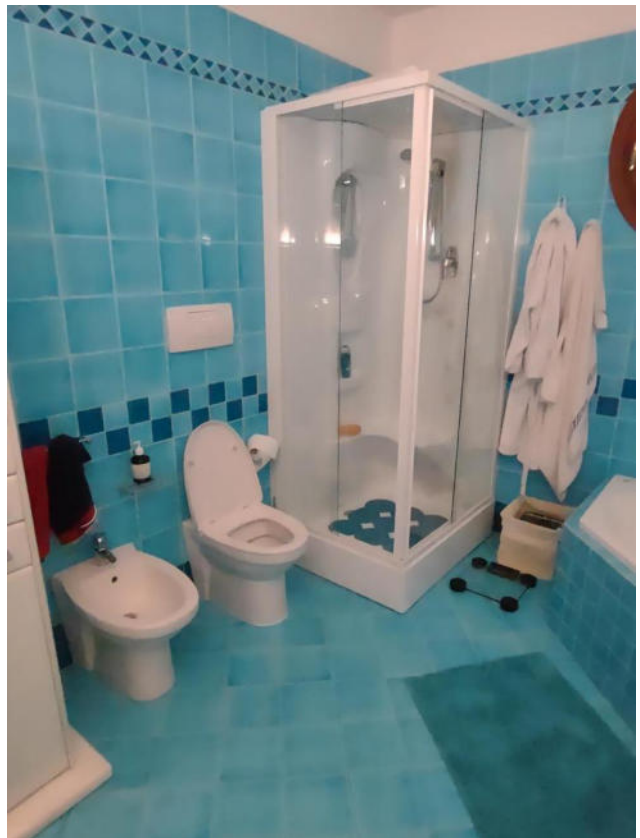

FOTO 15 e 16. Piano terra: il vano guardaroba



FOTO 17 e 18. Piano terra: l'ingresso, la scala per il sottotetto e il soppalco



FOTO 19 e 20. Piano sottotetto: il soppalco e un vano ripostiglio

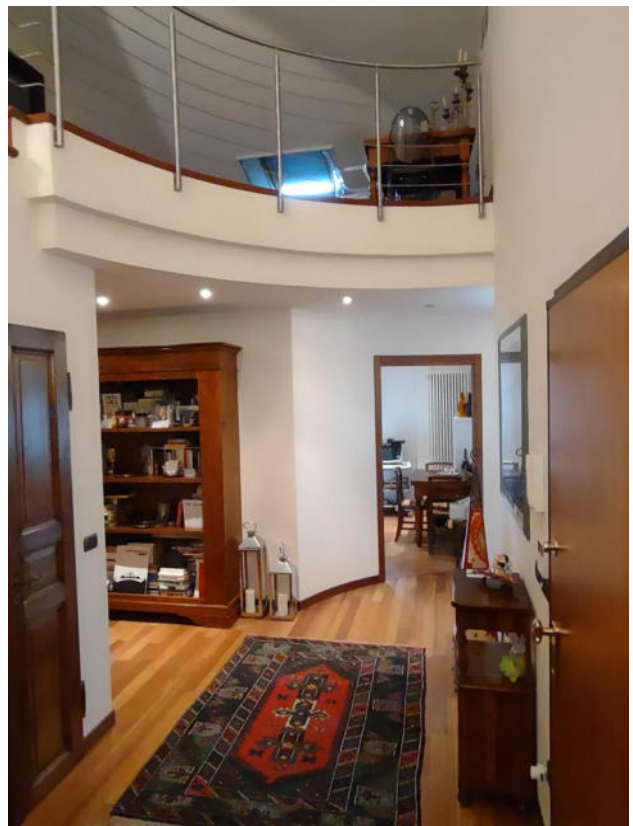

FOTO 21 e 22. Piano sottotetto: il bagno non autorizzato

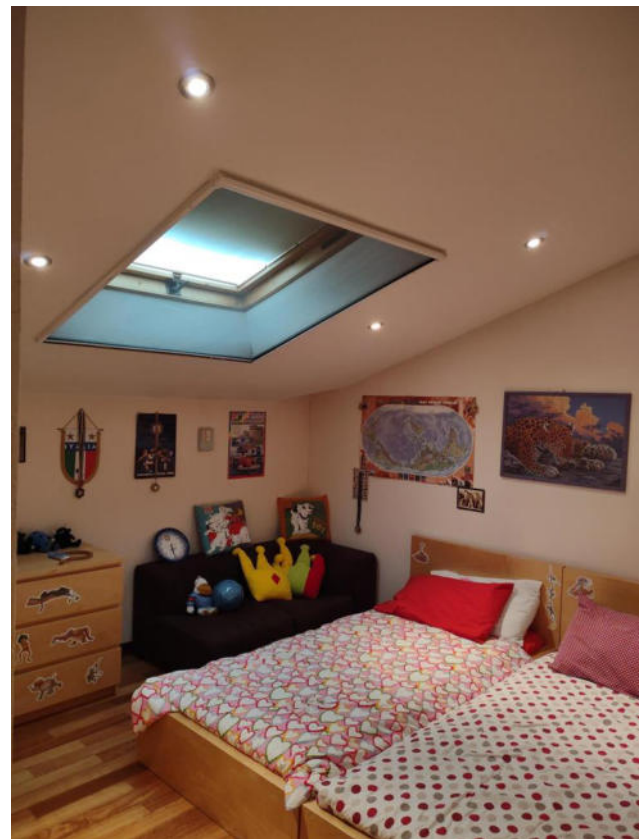

FOTO 23. Piano sottotetto: uno dei vani ripostiglio

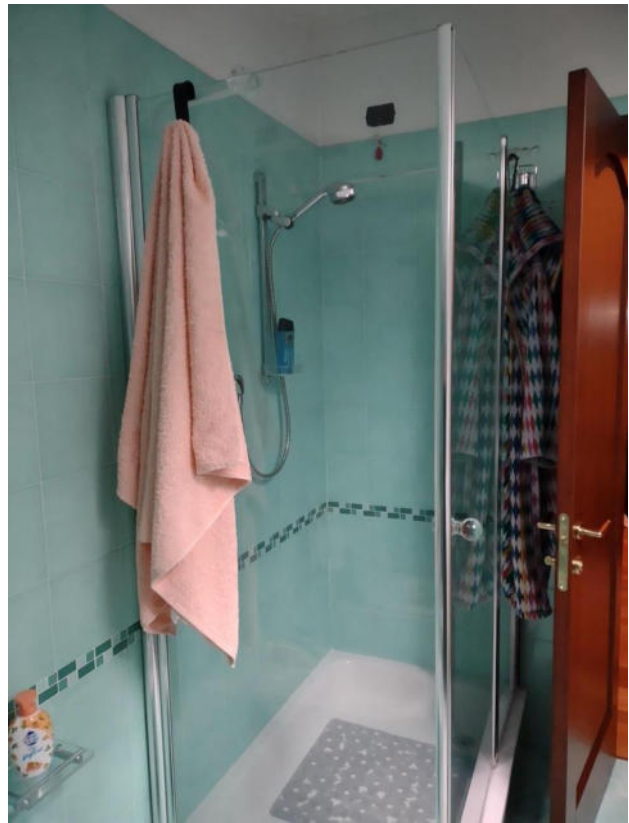

FOTO 24. L'accesso esterno al piano interrato



FOTO 25. L'accesso esterno al piano interrato: ex rampa trasformata in scala



FOTO 26. Piano interrato: l'ambiente principale con la palestra



FOTO 27 e 28. Piano interrato: il bagno



FOTO 29 e 30. Piano interrato: la lavanderia



FOTO 31 e 32. Piano interrato: il ripostiglio e la scala interna per il piano primo