

MODULARIO  
F. - rig. rend. 488



MINISTERO DELLE FINANZE  
DIREZIONE GENERALE DEL CATASTO E DEI SERVIZI TECNICI ERARIALI  
**NUOVO CATASTO EDILIZIO URBANO**

Lire  
200

A

(R. DECRETO-LEGGE 13 APRILE 1949, N. 652)

Planimetria dell'immobile situato nel Comune di CUVIO Via PORA  
Ditta [REDACTED]  
Allegata alla dichiarazione presentata all'Ufficio Tecnico Erariale di VARESE

(planimetria redatta su porzione di foglio di formato grande)

1924  
Andrea Savini

piano interrato

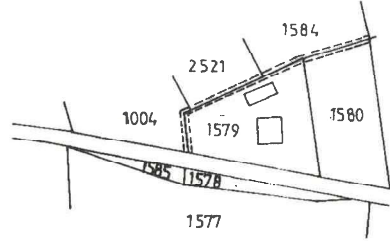
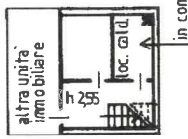

COMUNE DI CUVIO  
FOGLIO 6 - SCALA 1:2000



piano terra

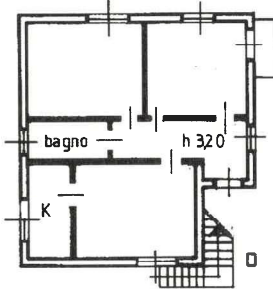

ORIENTAMENTO



SCALA DI 1: 200

SPAZIO RISERVATO PER LE ANNOTAZIONI D'UFFICIO

DATA  
PROT. N°

PARTITA 710  
SEZIONE 0  
NUMERO  
SINT.

Compilata dal geometra  
**ANDREA SAVINI**

Iscritto all'Albo de Geometri n. 1924  
della Provincia di VARESE

DATA CUVIO, li 07 febbraio 1986

Firma: *Andrea Savini*

