

MODULARIO
F. no. 487



MINISTERO DELLE FINANZE
DIREZIONE GENERALE DEL CATASTO E DEI SERVIZI TECNICI ERARIALI

MOD. B (Nuovo Catasto Edilizio Urbano)

Lire
100

5 NUOVO CATASTO EDILIZIO URBANO

(R. DECRETO-LEGGE 18 APRILE 1939, N. 632)

Planimetria dell'immobile situato nel Comune di RIPPI Via VADO FARINA

Ditta CELLI AMERICO HKTO A RIPPI il 08-11-1933

Allegata alla dichiarazione presentata all'Ufficio Tecnico Erariale di FROSINONE

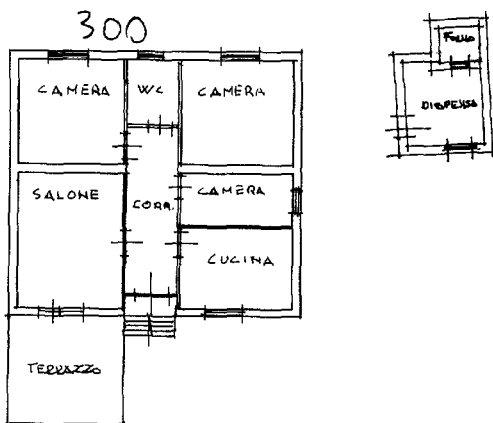

PIANTA PIANO TERRA H=300 ml

ORIENTAMENTO



SCALA DI 1:200

SPAZIO RISERVATO PER LE ANNOTAZIONI D'UFFICIO

DATA 12/3/86
PROT. N° 5456
IN SOSTITUZIONE DEL

F. 10 n° 313 SUB. 1

Compilata dal GEOMETRA
(Titolo, nome e cognome del tecnico)

CELLI GIOVANNI

Iscritto all'Albo dei GEOMETRI

della Provincia di FROSINONE

DATA

Firma

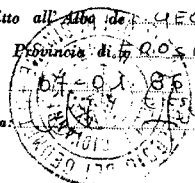

invariato

Catasto dei Fabbricati - Situazione al 05/10/2022 - Comune di RIPPI(H324) - < Foglio 10 - Particella 313 - Subalterno 1 >

VIA VADO FARINA n. 29 Piano T

Ultima planimetria in atti

COMUNE DI RIPI F. 10 n° 313 ALLEGATO AL TIPO MAPPALE n° 1189 - DE 109.01.86 ELABORATO PLANIMETRICO

7

FOGLIO 10 n° 313
RAPP. 1:2.000

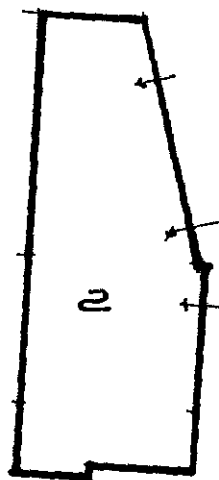
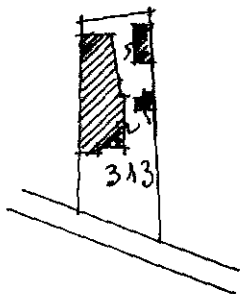

PIANTA PIANO PRIMO SOTTOSTADA
RAPP. 1:500

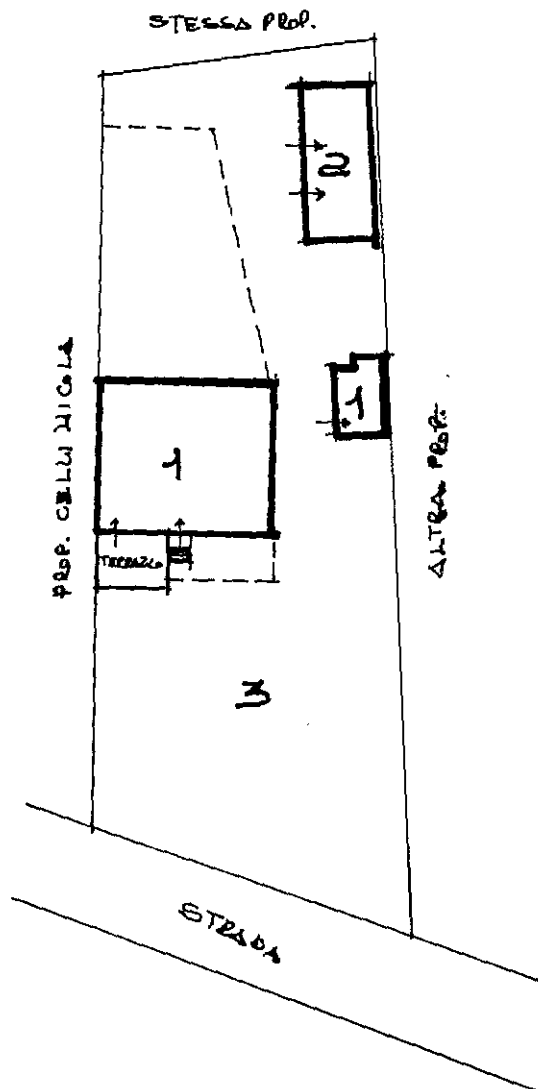

PIANTA PIANO TERRA (CON COLTE)
RAPP. 1:500

- SUB. 3 BENE COMUNE NON CENSIBILE (COLTE) A SUB. 1-2.
 - SUB. 2 LABORATORIO AL PIANO PRIMO SOTTOSTADA CON ACCESS. AL PIANO TERRA -
 - SUB. 1 APPART. AL PIANO TERRA CON TERRAZZO ESCLUSIVO E ACCESS. A TERRA -
- 5456 del 12/3/86

RIPI - of. 01.86

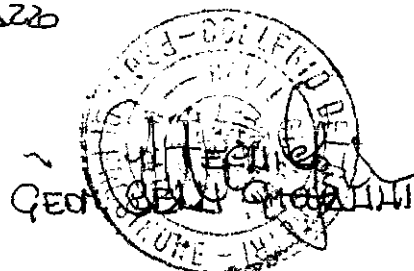

Elaborato Planimetrico - Catasto dei Fabbricati - Situazione al 05/10/2022 - Comune di RIPI(H324) - < Foglio 10 Particella 313 >