



MINISTERO DELLE FINANZE
DIREZIONE GENERALE DEL CATASTO E DEI SERVIZI TECNICI ERARIALI

ACCERTAMENTO GENERALE DELLA PROPRIETA' IMMOBILIARE URBANA

(R. DECRETO LEGGE 13 APRILE 1939-XVII N°652)

Planimetria degli immobili urbani denunciati con la Scheda N°

Comune Viterbo

Ditta [Redacted]

Via S. Tommaso N° 15

Il Segretario, cognome, nome, paternità, del solo, unico, intestatario

ACCERTAMENTO GENERALE DELLA
PROPRIETA' IMMOBILIARE URBANA

(R.D.L. 13 aprile 1939-XVII, n. 652)

COMUNE

di

Talloncino di riscontro

DELLA

SCHEDA NUMERO

15271510

I p. int.

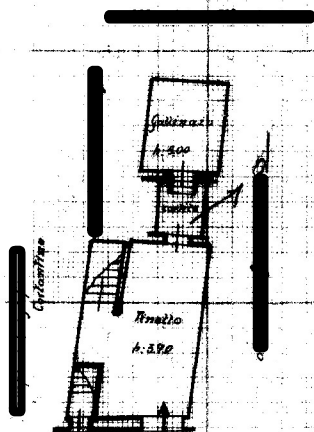
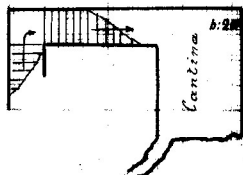

Via S. Tommaso

N.1.

ORIENTAMENTO



SCALA di 1:200

Completata da:

Dr. Ing. Rossi Ferdinando

(Atto, nome e cognome e firma)

Incaricato dall'Albo degli **ING. RI**
della Provincia di **Viterbo**

Data 18-11-1939-XVIII Firma [Signature]

*F173
N325/324
3/1*

*325
324*

Catasto dei Fabbricati - Situazione al 17/04/2023 - Comune di VITERBO(M082) - < Foglio 173 - Particella 327 - Subalterno 1 > - Uiu graffiata - Uiu soppressa
invari 01

MINISTERO DELLE FINANZE
 DIREZIONE GENERALE DEL CATASTO E DEI SERVIZI TECNICI EPARIALI
ACCERTAMENTO GENERALE DELLA PROPRIETA' IMMOBILIARE URBANA
 (R. DECRETO LEGGE 19 APRILE 1939, N. 10632)
 Planimetria degli immobili urbani denunciati con la Scheda N°
 Comune Viterbo
 Via S. Tommaso N° 17
 Ditta in Signora cognome, nome, paterno e materno intestatario

di AS
 COMUNE
 di Viterbo
 Tullucino di riscontro
 DELLA
 SCHEDA NUMERO
 15266044

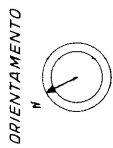
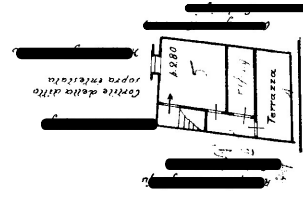
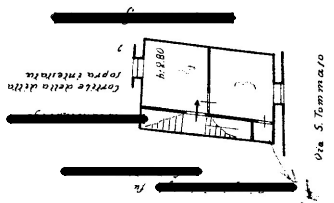
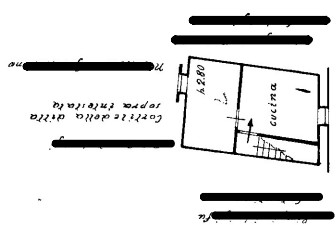

SCALA n° 1:200
 Compilata da:
Dr. Ing. Rossi Ferdinando
 (Prof. nome e cognome del tecnico)
 Iscritto all'Albo degli Ingegneri
 della Provincia di Viterbo

Data 18-11-1939-XVIII Firma Dr. Rossi Ferdinando

**Agenzia del Territorio
CATASTO FABBRICATI
Ufficio Provinciale di
Viterbo**

Dichiarazione protocollo n. VT0167390 del 11/11/2008

Planimetria di u.i.u. in Comune di Viterbo

Via San Tommaso

civ. 17

Identificativi Catastali:

Sezione:

Foglio: 173

Particella: 327

Subalterno: 3

Compilata da:

Marini Carlo

Iscritto all'albo:

Architetti

Prov. Viterbo

N. 300

Scheda n. 1

Scala 1:200

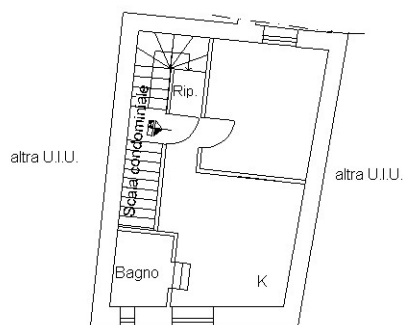

Piano primo

hm 2.70



Ultima planimetria in atti

**Agenzia del Territorio
CATASTO FABBRICATI
Ufficio Provinciale di
Viterbo**

Dichiarazione protocollo n. VT0170254 del 14/11/2008

Planimetria di u.i.u. in Comune di Viterbo

Via San Tommaso

civ. 15

Identificativi Catastali:

Sezione:

Foglio: 173

Particella: 327

Subalterno: 7

Compilata da:

Marini Carlo

Iscritto all'albo:

Architetti

Prov. Viterbo

N. 300

Scheda n. 1

Scala 1:200

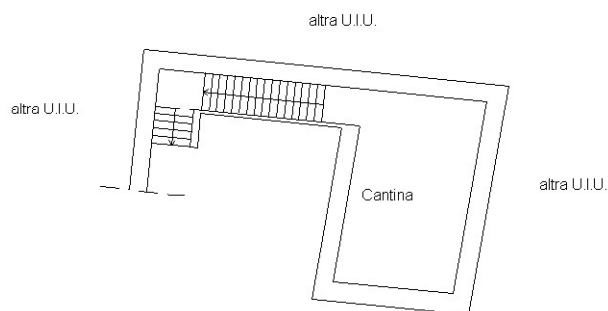

Piano interrato

h m 2.40

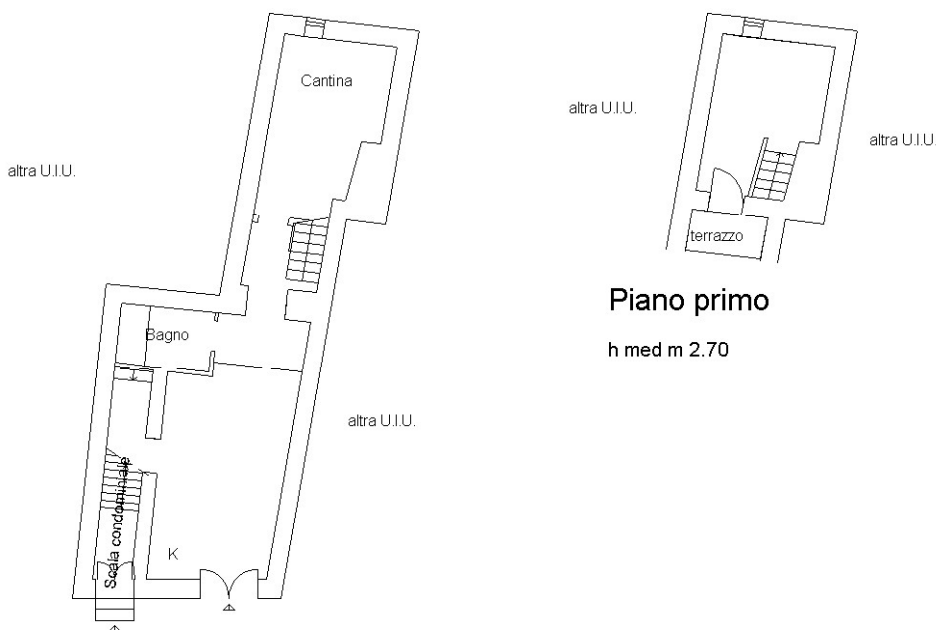

Piano terra

h med. m 3.07

Piano primo

h med m 2.70



Ultima planimetria in atti

Catasto dei Fabbricati - Situazione al 10/03/2023 - Comune di VITERBO(M082) - < Foglio 173 - Particella 325 - Subalterno 4 > - Uiu graffiata
VIA SAN TOMMASO n. 15 Piano S1-T-1

