

**Agenzia delle Entrate
CATASTO FABBRICATI
Ufficio Provinciale di
Lucca**

Dichiarazione protocollo n. LU0013728 del 01/03/2019

Allegato n° 13

Planimetria di u.i.u. in Comune di Lucca

Via Jacopo Della Quercia (san Marco)

civ. 368

Identificativi Catastali:

Sezione:

Foglio: 105

Particella: 748

Subalterno: 30

Compilata da:

De Luca Laura

Iscritto all'albo:

Geometri

Prov. Lucca

N. 1067

Scheda n. 1

Scala 1:200

PART.748 SUB.13

PART 748 SUB 25

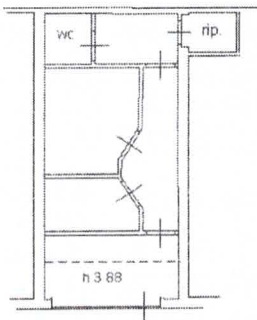

PIANO TERRA h ml.3.20

Laboratorio artigianale

nord



Ultima planimetria in atti

Data: 24/07/2024 - n. T208454 - Richiedente: LNRGNN52P05E715A

Totale schede: 1 - Formato di acquisizione: A4(210x297) - Formato stampa richiesto: A4(210x297)

Catasto dei Fabbricati - Situazione al 24/07/2024 - Comune di LUCCA(E715) - < Foglio 105 - Particella 748 - Subalterno 30 >
VIA LA QUERCIA DEL SAN MARCO n. 368 B. 1067 F.