

PROLUNGAMENTO
1/20 L. 10/10/1988



MINISTERO DELLE FINANZE
DIREZIONE GENERALE DEL CATASTO E DEI SISTEMI
CATASTO EDILIZIO URBANO (RD 13-4-1939, n. 652)
Pianimetria di attuazione in Comune di LUCCA - Prov. S. MARCO via S. GIACOMO DELLA QUERCIA - CIV. 342

MOD. AN (CEU)

LIRE
400

PANO
TERRENO

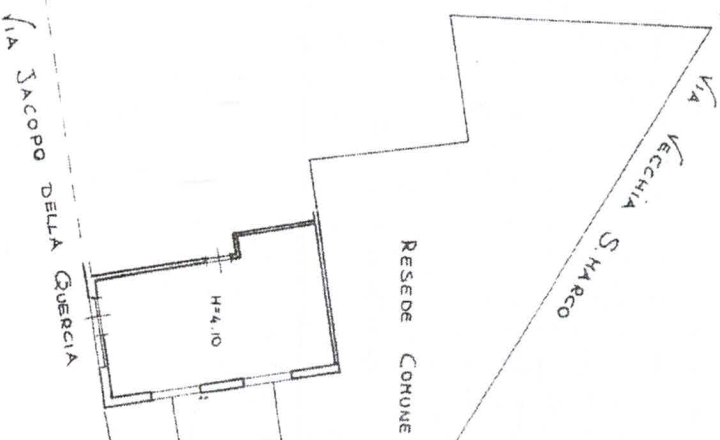

DERIVA PER FUSIONE E FRAZIONAMENTO DELLE
PARTICELLE: 748 SOB. A-2 749 SOB. A-2
750 SOB. A-2-3-4 751 SOB. A-2-3

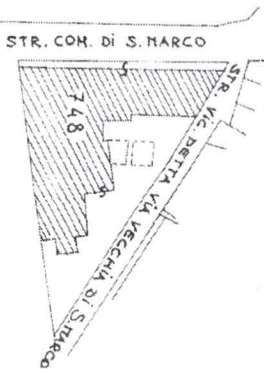

COMUNE DI LUCCA
FOGLIO 406
SCALA 1:1000



SCALA DI 1:200

Dichiarazione di N.C.
Denuncia di variazione
Completati dal GEOMETRA
CIUCCI MICHELE

Inscritto all'albo dei GEOMETRI

Identificativi catastali
n. 748 sub. 20
L. 20/11/1987
L. 29/12/1992
L. 20/11/1987
L. 29/12/1992



Catasto dei Fabbricati - Situazione al 24/07/2024 - Comune di LUCCA(E715) - < Foglio 105 - Particella: 748 - Subalterno 20

Planimetria in atti

MODULARIO
P. 107 - 1992 - 400



MINISTERO DELLE FINANZE
DIREZIONE GENERALE DEL CATASTO E DEI SISTEMI
CATASTO EDILIZIO URBANO (RDL 13-4-1938, n. 652)

LINE
400

MOD. AN (CEU)

Planimetria di via in Comune di LUCCA - Sez. S. MARCO - via SACCOPI DELLA GUERCIA civ. 346

PIANO
TERRENO

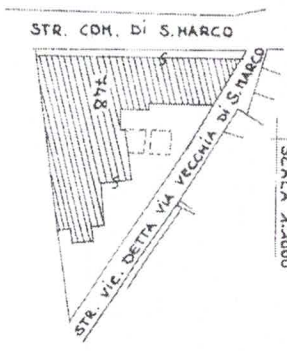
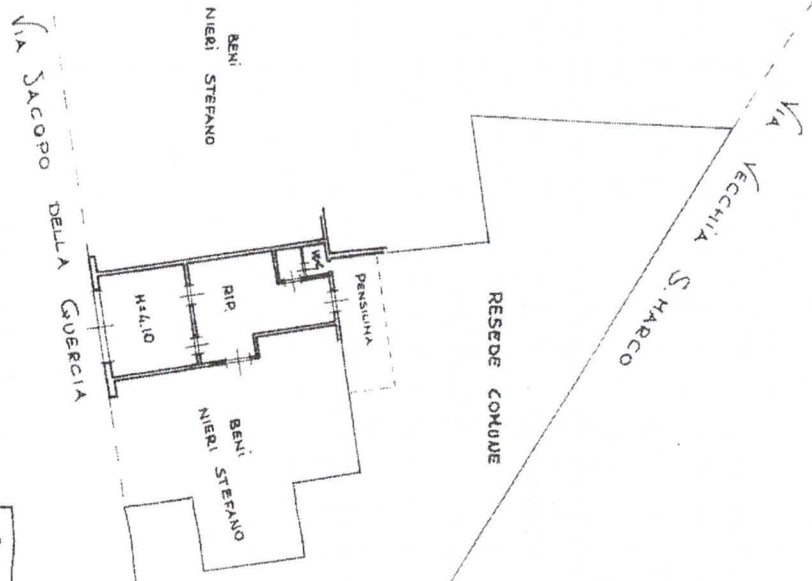

COMUNE DI LUCCA
FOGLIO 105
SCALA 1:1000

DERIVA PER FUSIONE E FRAZIONAMENTO DELLE
PARTICELLE : 748 SOB 1-2 749 SOB 1-2
750 SOB 1-2-3-4 751 SOB 1-2-3

ORIENTAMENTO



SCALA DI 1:200

Dichiarazione di N.C.
Denuncia di variazioni
Controllata dal GEOMETRA
CIUCCI MICHELE

Identificativi catastali

F. 748
n. 748
sub. 1-2
n. 749
sub. 1-2
n. 750
sub. 1-2-3-4
n. 751
sub. 1-2-3-4

