

163
MODULARIO
F. fog. 1980 487



MINISTERO DELLE FINANZE
DIPARTIMENTO DEL TERRITORIO
CATASTO EDILIZIO URBANO (RDL 13-4-1939, n. 652)

MOD. BN (CEU)

LIRE
500

23

Planimetria di u.i.u. in Comune di **LUSERNETTA** via **OLIVA** civ. **7**

ESTRATTO DI MAPPA
SCALA 1:1500

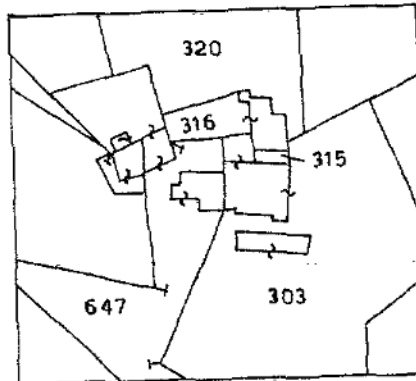

PER FRAZIONAMENTO
FG. 7 N. 647
ASSUME NUOVO IDENTIFICATIVO:
FG. 7 N. 647 SUB.1
interno A

PIANO PRIMO

PIANO TERRENO

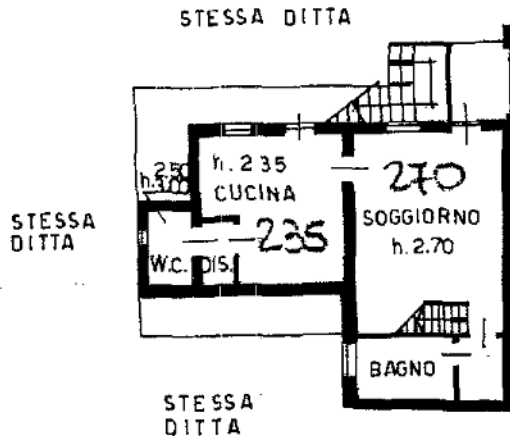
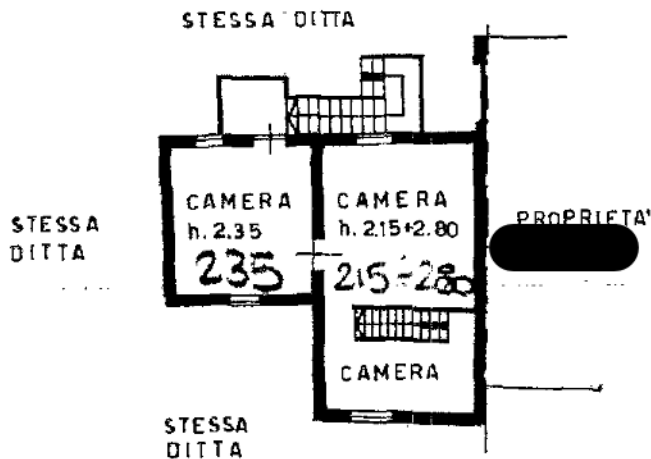

ORIENTAMENTO

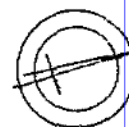

SCALA DI 1: 2000

Dichiarazione di N.C.
Ultima denuncia di variazione

Compilata dal **GEOMETRA**

RISERVATO ALL'UFFICIO

Data presentazione: 19/10/1995 - Data: 01/08/2022 - n. T230809 - Richiedente: SLNGZL68D43F335W
Totale schede: 7 - Formato di acquisizione: A4 (210x297) - Formato stampa richiesto: A4 (210x297)

Isritto all'albo de **GEOMETRI**
della provincia di **TORINO** n. **2699**
data **1. 1995** Firma *[Signature]*



184855 19 OTT. 1995

num 01
Catasto ed. Fabbricati - Situazione al 01/08/2022 - Comune di LUSERNETTA (E/59) - < Foglio 7 - Particella 647 - Subalterno 1 >
VIA OLIVA n. 7 Piano I B