

Ingegnere Patrizia Battaglia
via C.Forlanini n°122 - 97100 Ragusa
Email: ing.patriziabattaglia@gmail.com
PEC: patrizia.battaglia@ingpec.eu

Allegato 2

Documentazione Fotografica

Tribunale di Ragusa
Procedura di E.I. 191/2012
G.E. Dr. G.O. Rapisarda

██
██
Custode Giudiziario: dott. Maurizio Battaglia
Perito Estimatore: ing. Patrizia Battaglia

Lotto Unico





FOTO 2 – particolare scala esterna



FOTO 3 – ingresso piano scantinato

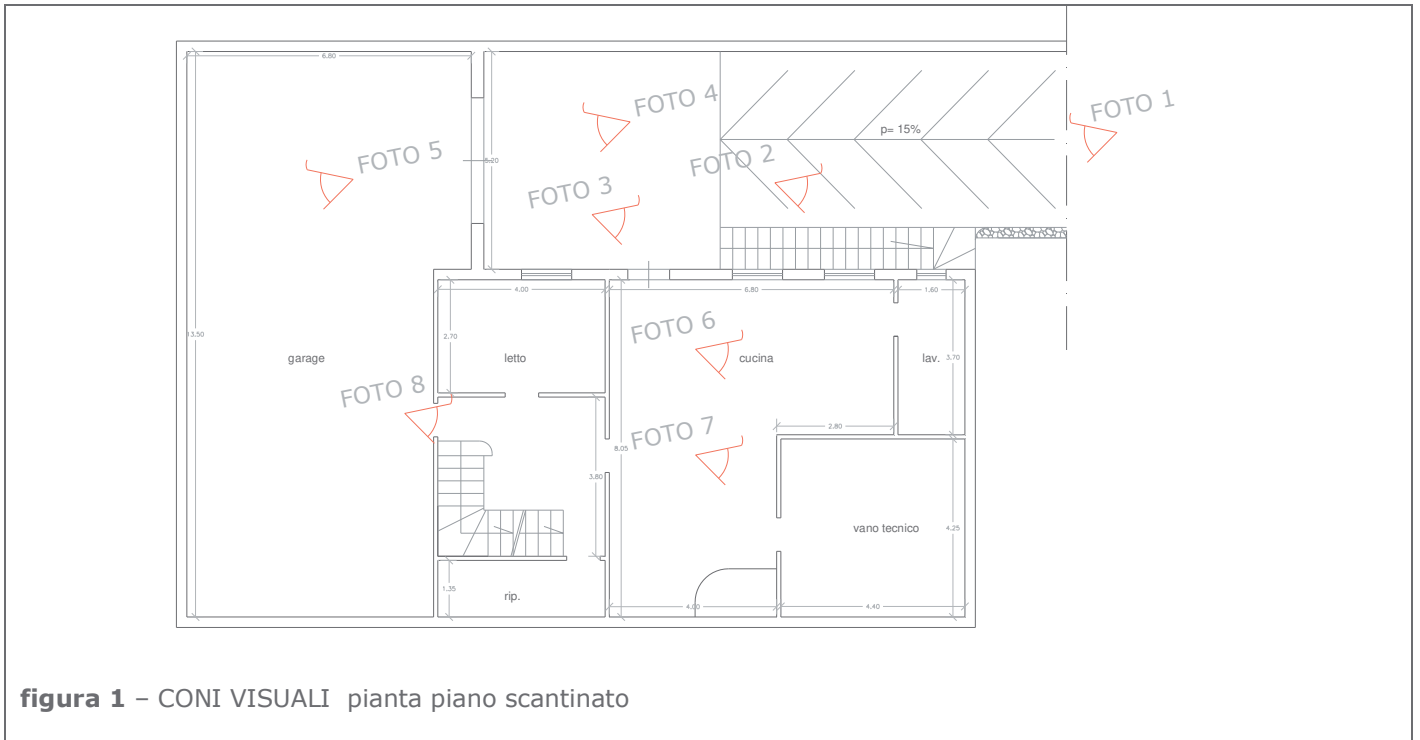

FOTO 4 – ingresso garage



FOTO 5 – garage



FOTO 6 – cucina piano scantinato



FOTO 7 - cucina piano scantinato



FOTO 8 – particolare scala piano scantinato



figura 2 – CONI VISUALI pianta piano terra

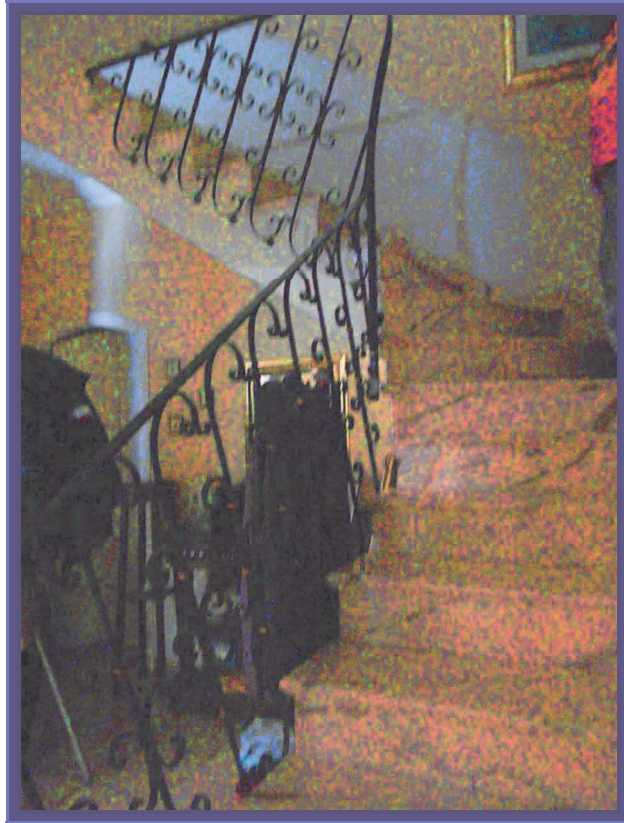

FOTO 9 – particolare scala esterna

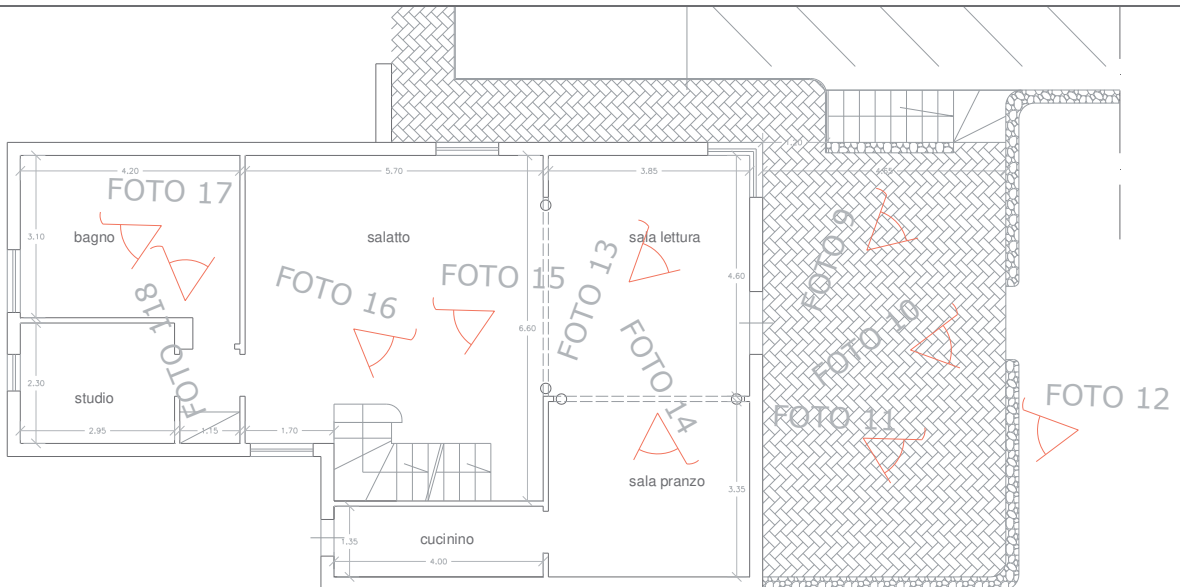

FOTO 10 – viale ingresso



FOTO 11 – veranda piano terra, prospetto su via Asia



FOTO 12 – veranda piano terra, prospetto su via Asia



FOTO 13 – vista ambiente 2, angolo lettura /giochi da tavolo



FOTO 14 – vista ambiente 3, sala pranzo



FOTO 15 – vista ambiente 1, salotto



FOTO 16 – vista ambiente 1, particolare scala piano terra



FOTO 17 – vista bagno piano terra



FOTO 18 – vista bagno piano terra

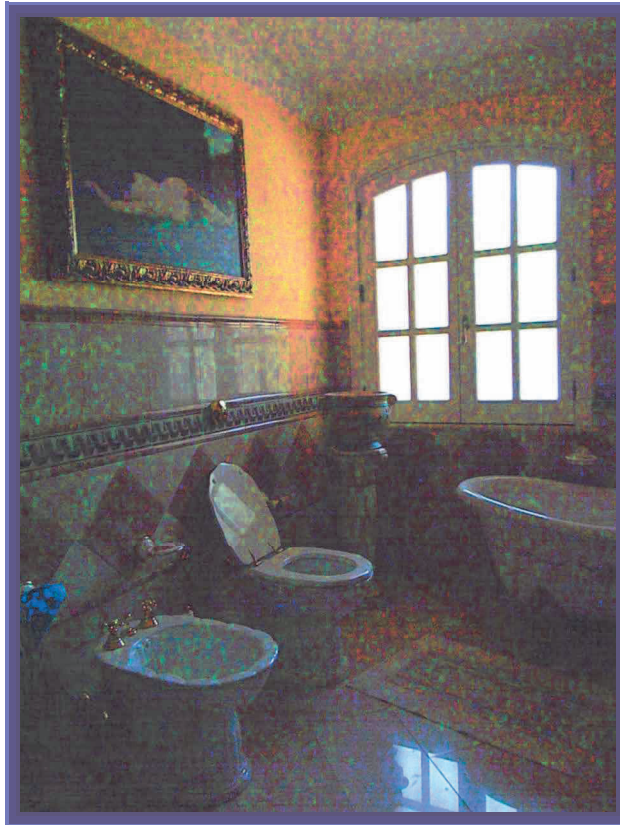

figura 3 – CONI VISUALI pianta piano primo



FOTO 19 – vista scala/corridoio piano primo



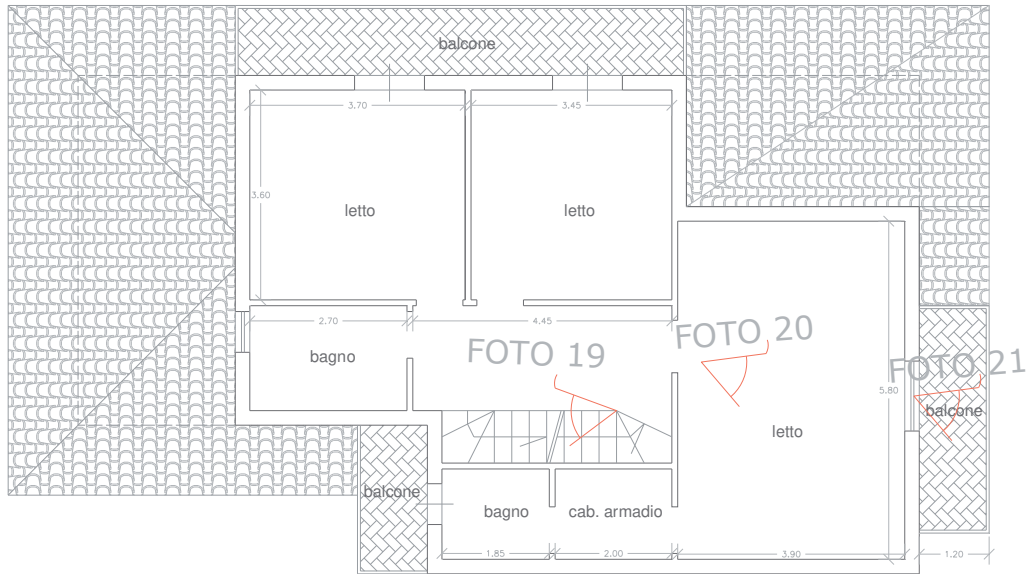

FOTO 20 – camera da letto matrimoniale

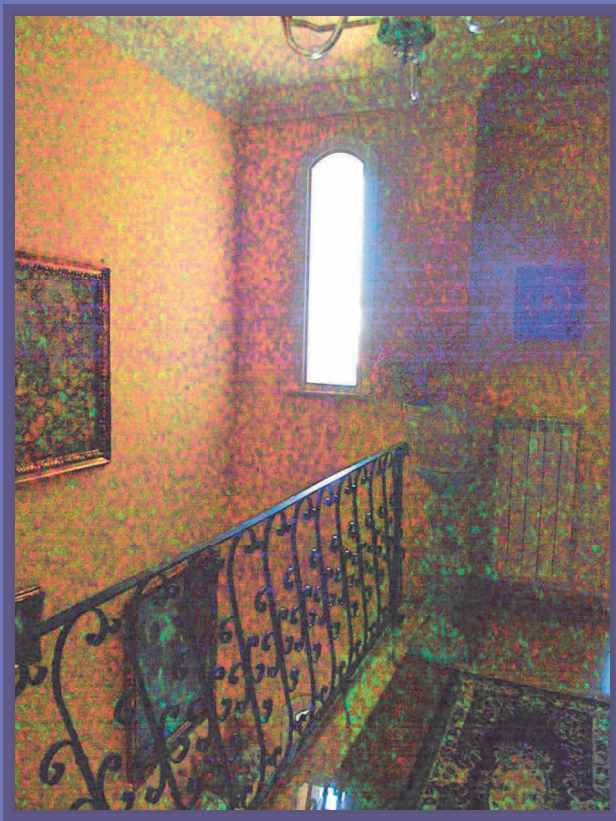

FOTO 21 – vista balcone, prospetto su via Asia