

2806

MODULARIO
F. fig. 1000/197



MINISTERO DELLE FINANZE
DIREZIONE GENERALE DEL CATASTO E DEI SS.TT.EE.
CATASTO EDILIZIO URBANO (RDL 13-4-1939, n. 852)

MOD **BN** (CEU)

LIRE
250

98

Planimetria di u.i.u. in Comune di Prato via Brunelleschi civ. 5

Piano Quarto

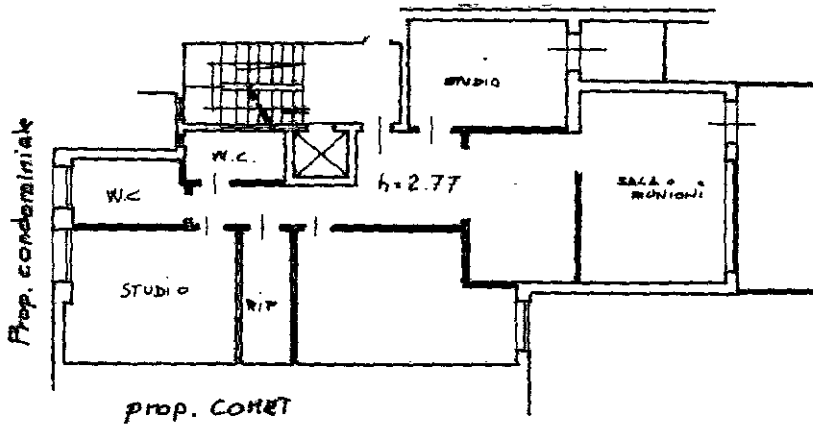

VIA BRUNELLESCHI

ORIENTAMENTO

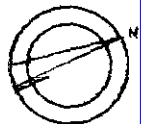

SCALA DI 1:200

Dichiarazione di N.C.
Denuncia di variazione

Compilata dal Geometra
(Titolo, cognome e nome)
Antonio Barone

RISERVATO ALL'UFFICIO

Data presentazione: 02/12/1989 - Data: 08/03/2024 - n. T292736 - Richiedente: MCHLSN85R25D6120

Totali schede: 4 - Formato di acquisizione: A4(210x297) - Formato stampa richiesta: A4(210x297)

n. 1355 sub

Geometra Antonio Barone

della provincia di Firenze

data 4.11.1989 Firma Antonio Barone

Catasto dei Fabbricati - Situazione al 08/03/2024 - Comune di PRATO(G999) - < Foglio 64 - Particella 1345 - Subalterno 19 >
VIA GIULIO BRUNELLESCHI n. 3 Piano 4