

**Agenzia del Territorio  
CATASTO FABBRICATI  
Ufficio Provinciale di  
Piacenza**

Dichiarazione protocollo n. <b>PC0019086</b> del <b>09/03/2005</b>	
Planimetria di u.i.u. in Comune di Alseno	
Via Roma	civ. 74
Identificativi Catastali:	Compilata da: Mazzoni Alberto
Sezione:	Iscritto all'albo: Geometri
Foglio: 13	Prov. Piacenza
Particella: 186	N. 1489
Subalterno: 9	

Scheda n. 1      Scala 1:200

PIANO SECONDO

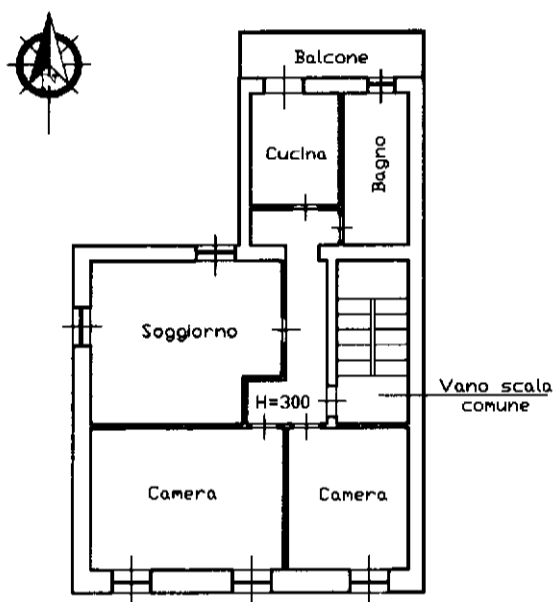

invar 01

Catasto dei Fabbricati - Situazione al 09/11/2021 - Comune di ALSENO(A223) - < Foglio 13 - Particella 186 - Subalterno 9 >  
VIA ROMA n. 74 Piano 2