

**Agenzia del Territorio
CATASTO FABBRICATI
Ufficio Provinciale di
Pesaro**

Dichiarazione protocollo n. PS0011947 del 06/02/2006

Planimetria di u.i.u. in Comune di Pesaro

Via A. Avogadro

civ. 31

Identificativi Catastali:

Sezione:

Foglio: 47

Particella: 1531

Subalterno: 9

Compilata da:
Iacomucci Andrea

Iscritto all'albo:
Geometri

Prov. Pesaro

N. 1564

Scheda n. 1

Scala 1:200

PIANO PRIMO H=3.00



PIANO TERRA H=3.50

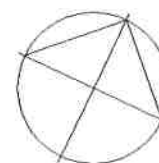
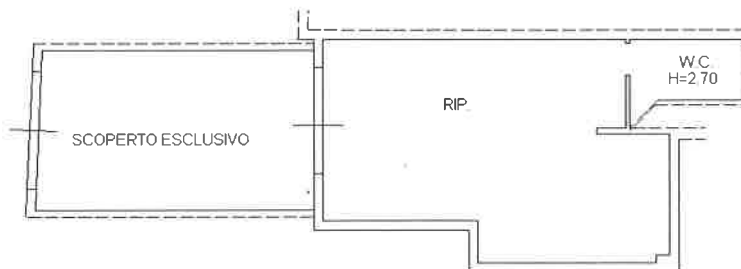

VIA AMEDEO AVOGADRO n. 31 piano: T-1;

Ultima planimetria in atti

**Agenzia del Territorio
CATASTO FABBRICATI
Ufficio Provinciale di
Pesaro**

Dichiarazione protocollo n. PS0011947 del 06/02/2006

Planimetria di u.i.u. in Comune di Pesaro

Via A. Avogadro

civ. 33

Identificativi Catastali:

Sezione:

Foglio: 47

Particella: 1531

Subalterno: 33

Compilata da:
Iacomucci Andrea

Iscritto all'albo:
Geometri

Prov. Pesaro

N. 1564

Scheda n. 1

Scala 1:200

PIANO TERRA H=3.00

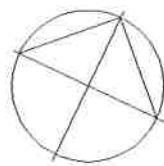
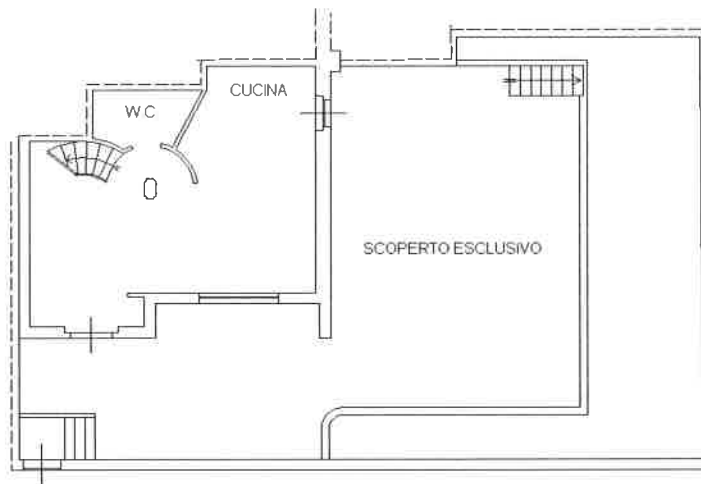

VIA AMEDEO AVOGADRO n. 33 piano: T;

Ultima planimetria in atti