

2268

All lotto D

65 NUOVO CATASTO EDILIZIO URBANO

(R. DECRETO-LEGGE 13 APRILE 1939, N. 652)

Planimetria dell'immobile situato nel Comune di Forlì

Via delle Torri 35

Ditta S.A.S. "IMMOBILIARE DELLE TORRI" di ASPIDINI Adriana e C. con sede in Forlì

Allegata alla dichiarazione presentata all'Ufficio Tecnico Erariale di Forlì

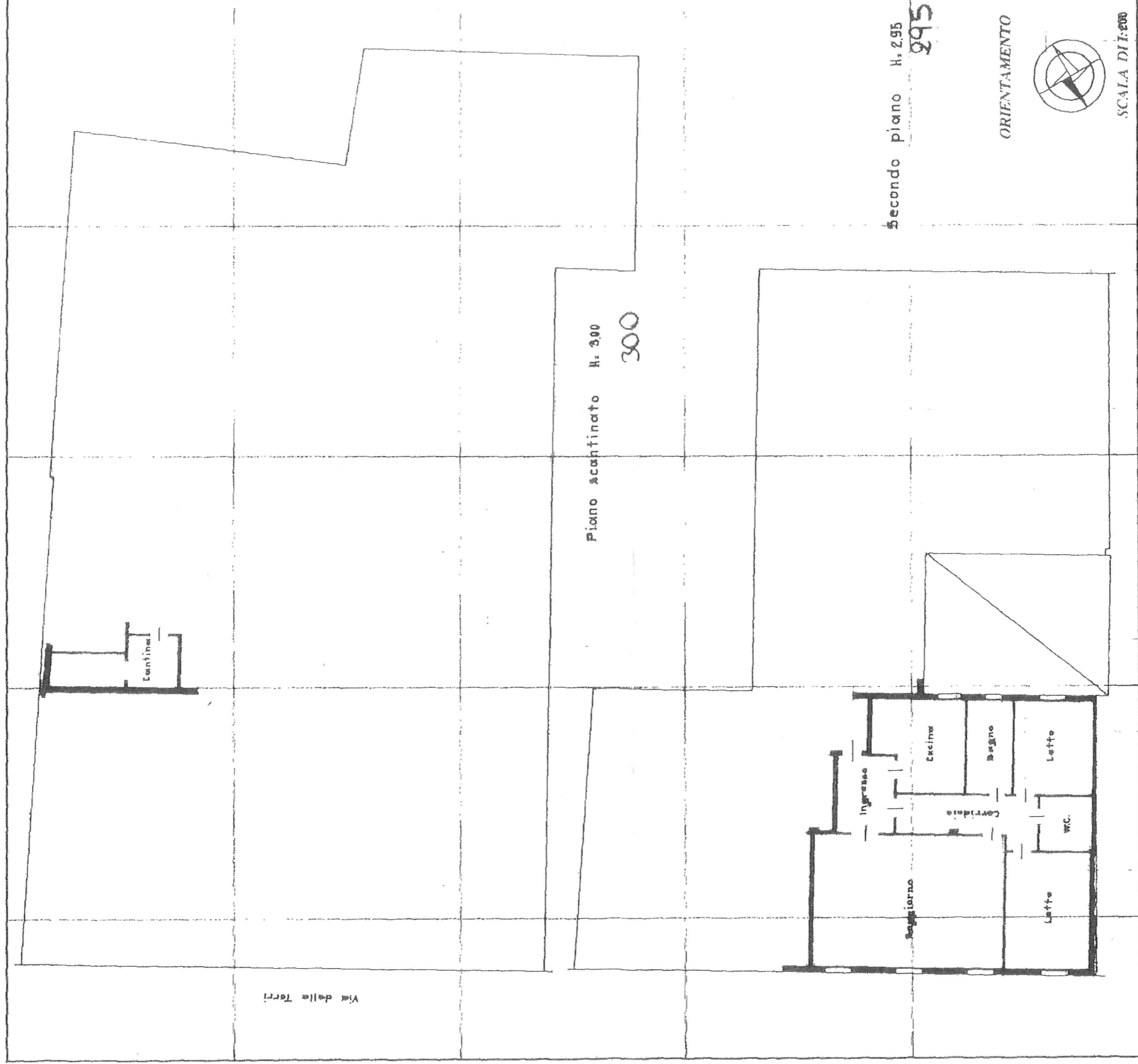

Stampa a cura del COLLEGIO DEI GEOMETRI di Bologna

SPAZIO RISERVATO PER LE ANNOTAZIONI D'UFFICIO

DATA	27 MAR 1987		
PROT. N°	F. NCT	F. NCEU	MAPP. SUB

SOSTITUI	PER		
Sched.	F. NCT	F. NCEU	MAPP. SUB
178	178	1518	6

Compilata dal geom. Paolo Tampieri

(Titolo, Nome e cognome del tecnico)

Iscritto all'Albo dei Geometri

della Provincia di Forlì

DATA 6 MAR. 1987

Firma:

Paolo Tampieri

n° 801

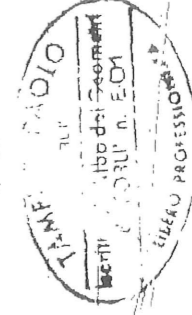

ACCERTAMENTO DELLA PROPRIETA' IMMOBILIARE URBANA
ELENCO DEI SUBALTERNI ASSEGNATI

Elenco Subalterni

Comune		Sezione	Foglio	Particella		Tipo mappale		del:
FORLI'			178	1518				
Sub.	UBICAZIONE via/piazza	n° civ.	Piani	Scala	Int.	Entità di Costruzione	DESCRIZIONE	
1							SOPPRESSO	
2	via delle torri	33	T				CABINA ELETTRICA	
3	via delle torri	33	1				UFFICIO	
4	via delle torri	33	1				UFFICIO	
5	via delle torri	33	S1-2				UFFICIO	
6	via delle torri	33	S1-2				ABITAZIONE	
7							SOPPRESSO	
8							SOPPRESSO	
9	via delle torri	33	S1-T-1-2-3				ABITAZIONE	
10							SOPPRESSO	
11	via delle torri	33	S1-T				B.C.N.C. (RAMPA, PASSAGGIO CARRABILE, CONTATORI, DIS., DEP., FOSSA BIOLOGICA) AI SUB 3 4, 5, 6, 9, 15, 17, 18, 20, 21, 22, 23	
12	via delle torri	33	S1-T-1-2				B.C.N.C. (INGRESSO, VANO SCALA, ASCENSORE, DIS.) AI SUB 3, 4, 5, 6, 15, 17 18	
13	via delle torri	33	1				B.C.N.C. (TERRAZZO) AI SUB 3, 4, 5, 6, 15, 17	
14	via delle torri	33	T				B.C.N.C. (CORTE, ANDRONE) AI SUB 2, 3, 4, 5, 6, 9, 15, 17, 18, 20, 21, 22, 23	
15	via delle torri	33	S1-2				UFFICIO	
16	via delle torri	37	S1-T-1				BANCA	
17	via delle torri	33	1				DEPOSITO	
18	via delle torri	33	S1				DEPOSITO	
19							SOPPRESSO	
20	via delle torri	33	S1				AUTORIMESSA	
21	via delle torri	33	S1				POSTO AUTO COPERTO	
22	via delle torri	33	S1				POSTO AUTO COPERTO	
23	via delle torri	33	S1				POSTO AUTO COPERTO	
24	via delle torri	33	S1				BENE COMUNE NON CENSIB. (PASSAGGIO CARRABILE) COMUNE AI SUB 20-21-22-23	

ELABORATO PLANIMETRICO

Compilato da:
Manuzzi Andrea
Iscritto all'albo:
Geometri
Prov. Forli' N. 1917

Agenzia delle Entrate
CATASTO FABBRICATI
Ufficio Provinciale di
Forli'

Comune di Forli' Protocollo n. del
Sezione: Foglio: 178 Particella: 1518 Tipo Mappale n. del
Dimostrazione grafica dei subalterni Scala 1 : 500

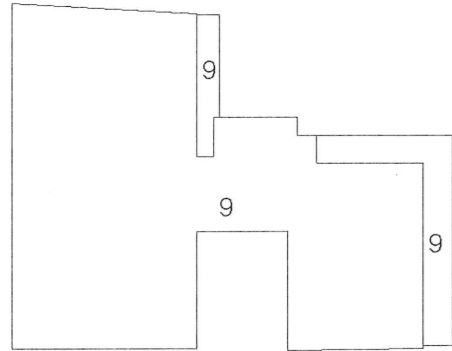

PIANO TERZO

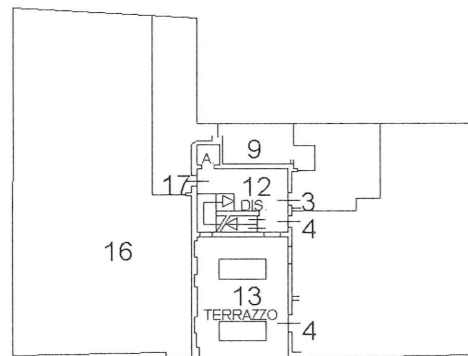

PIANO PRIMO

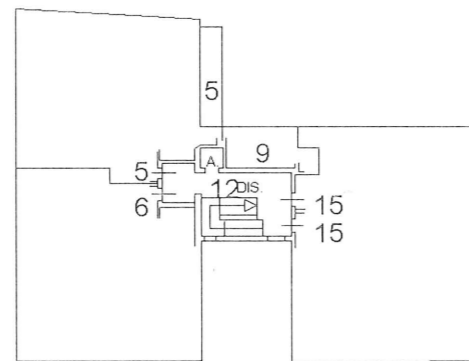

PIANO SECONDO

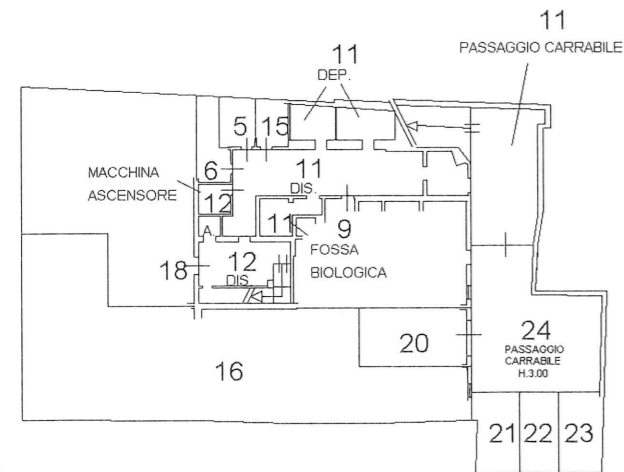

PIANO PRIMO SOTTOSTRADA

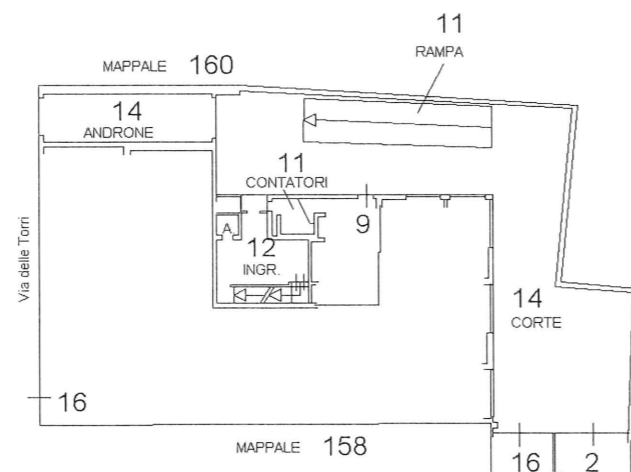

PIANO TERRA

Agenzia delle Entrate
CATASTO FABBRICATI
Ufficio Provinciale di
Forlì

Dichiarazione protocollo n. _____ del _____	
Comune di Forlì'	
Via Delle Torri _____ civ. 33	
Identificativi Catastali:	Compilata da: Manuzzi Andrea
Sezione:	Iscritto all'albo: Geometri
Foglio: 178	Prov. Forlì' _____ N. 1917
Particella: 1518	
Subalterno: 21	

Planimetria
Scheda n. 1 Scala 1:200

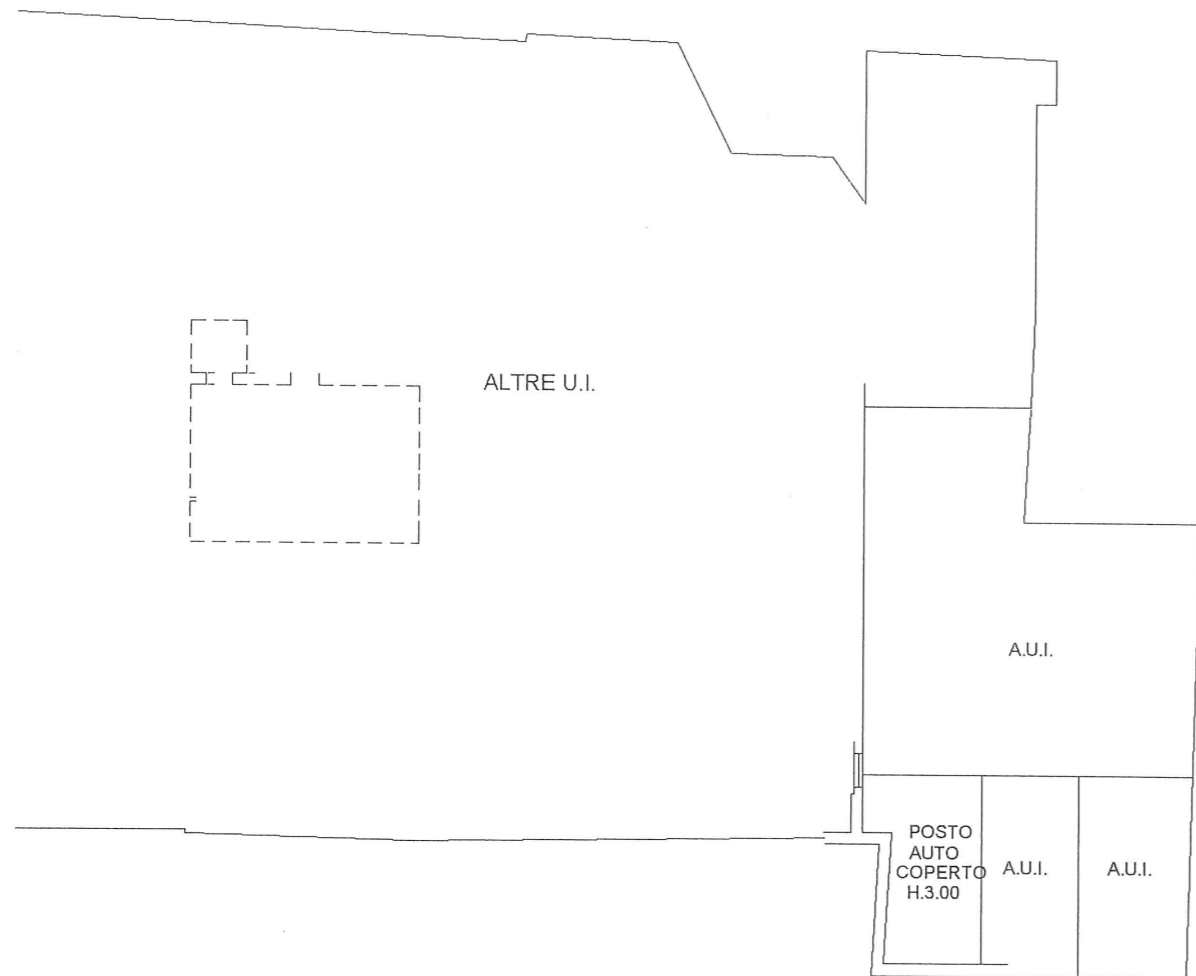

PIANO PRIMO SOTTOSTRADA
H.MT.3.00



Agenzia delle Entrate
CATASTO FABBRICATI
Ufficio Provinciale di
Forlì'

Dichiarazione protocollo n. FO0094257 del 29/12/2017
Planimetria di u.i.u. in Comune di Forlì'

Via Delle Torri

civ. 33

Identificativi Catastali:

Sezione:

Foglio: 178

Particella: 1518

Subalterno: 19

Compilata da:
Kristancic Nevio
Iscritto all'albo:
Geometri

Prov. Ravenna

N. 1243

Scheda n. 1 Scala 1:200

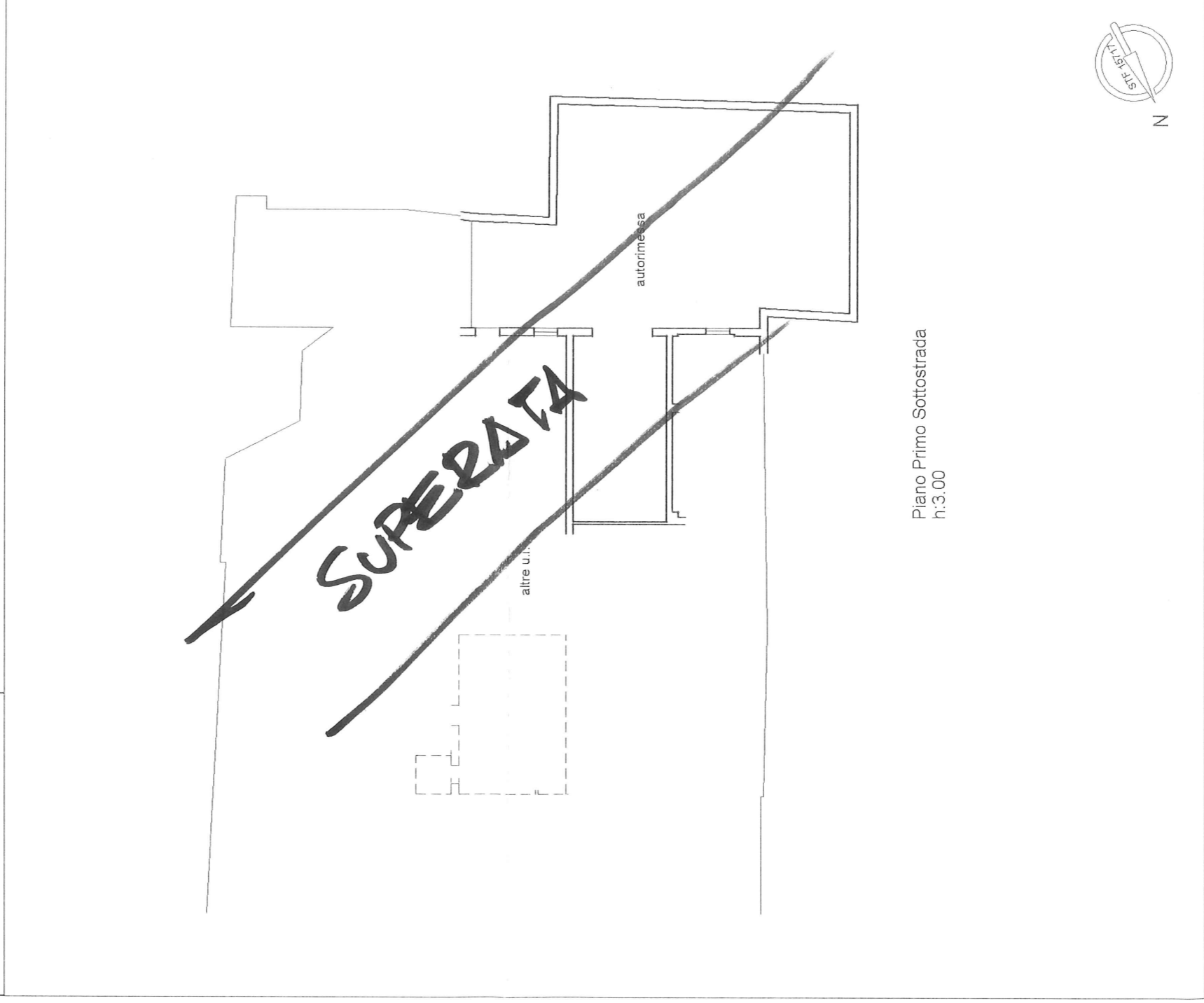

Piano Primo Sottostrada
h:3.00

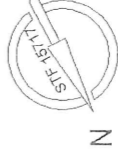

10 metri