

Data presentazione: 27/03/1987 - Data: 03/08/2022 - n. T265505 - Richiedente: FBBVDV67L23C573Q

Libro 100

MINISTERO DELLE FINANZE
DIREZIONE GENERALE DEL CATASTO E DEI SERVIZI TECNICI ERARIALI
NUOVO CATASTO EDILIZIO URBANO
(R. DECRETO-LEGGE 13 APRILE 1938, N. 652)

Planimetria dell'immobile situato nel Comune di Forlì Via delle Torri 35
Ditta S.A.S. "IMMOBILIARE DELLE TORRI" di ASPIDINI Adriana e C. con sede in Forlì
Allegata alla dichiarazione presentata all'Ufficio Tecnico Erariale di Forlì

99

Allis lotto F

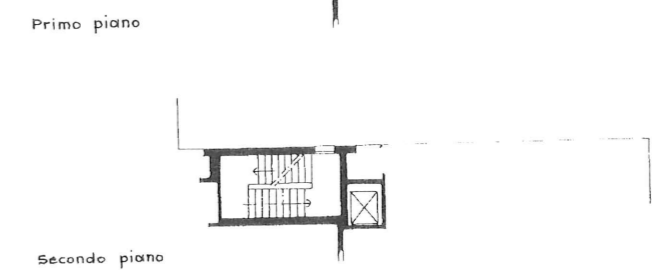
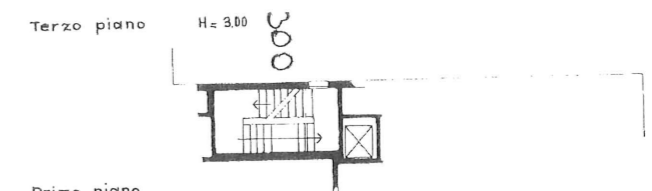
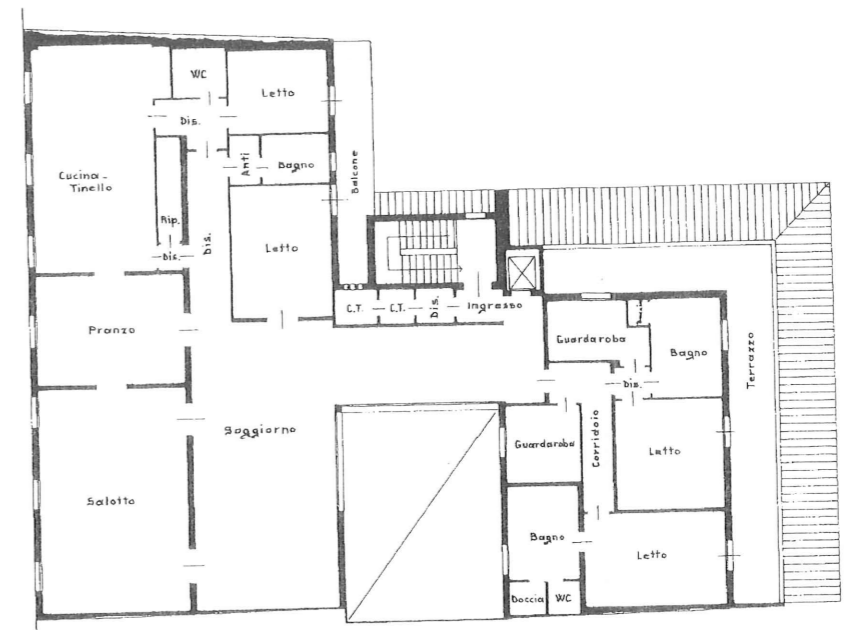
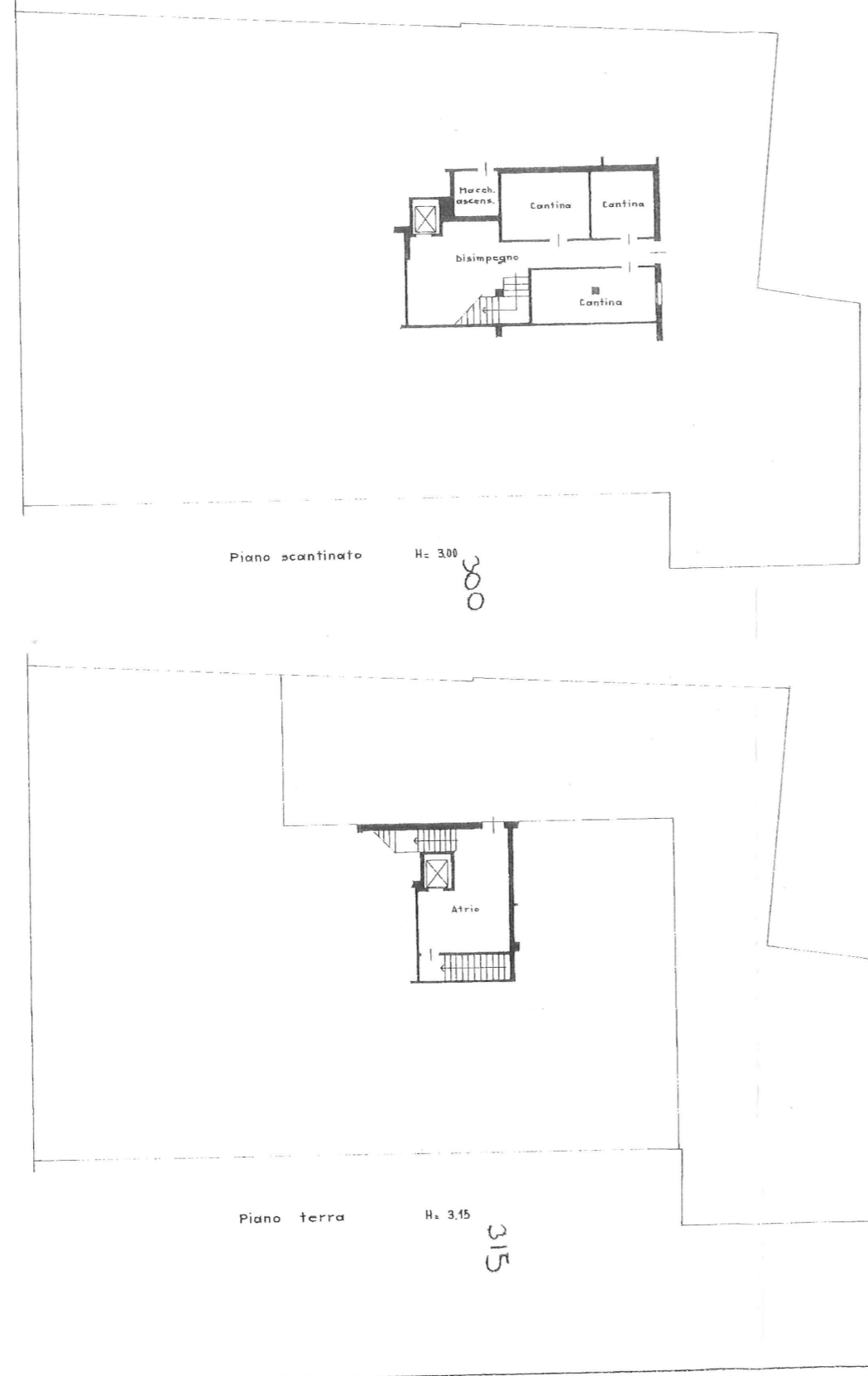

SPAZIO RISERVATO PER LE ANNOTAZIONI D'UFFICIO	
DATA	Foglio 178
PROT. N°	Part. 1518
	Sub 9

Compilata dal geom. Paolo Tampieri
(Titolo, nome e cognome del tecnico)

Iscritto all'Albo dei Geometri
della Provincia di Forlì n° 801

DATA 8 MAR 1987

Firma: *Paolo Tampieri*

Ultima planimetria in atti

Data presentazione: 27/03/1987 - Data: 03/08/2022 - n. T265505 - Richiedente: FBBVDV67L23C573Q
Totale schede: 1 - Formato di acquisizione: A2(420x594) - Formato stampa richiesto: A4(210x297)

ACCERTAMENTO DELLA PROPRIETA' IMMOBILIARE URBANA
ELENCO DEI SUBALTERNI ASSEGNATI

Elenco Subalterni

Comune FORLI'		Sezione		Foglio 178		Particella 1518		Tipo mappale del:	
Sub.	UBICAZIONE via/piazza	n° civ.	Piani	Scala	Int.	Entità di Costruzione		DESCRIZIONE	
1								SOPPRESSO	
2	via delle torri	33	T					CABINA ELETTRICA	
3	via delle torri	33	1					UFFICIO	
4	via delle torri	33	1					UFFICIO	
5	via delle torri	33	S1-2					UFFICIO	
6	via delle torri	33	S1-2					ABITAZIONE	
7								SOPPRESSO	
8								SOPPRESSO	
9	via delle torri	33	S1-T-1-2-3					ABITAZIONE	
10								SOPPRESSO	
11	via delle torri	33	S1-T					B.C.N.C. (RAMPA, PASSAGGIO CARRABILE, CONTATORI, DIS., DEP., FOSSA BIOLOGICA) AI SUB 3 4, 5, 6, 9, 15, 17, 18, 20, 21, 22, 23	
12	via delle torri	33	S1-T-1-2					B.C.N.C. (INGRESSO, VANO SCALA, ASCENSORE, DIS.) AI SUB 3, 4, 5, 6, 15, 17 18	
13	via delle torri	33	1					B.C.N.C. (TERRAZZO) AI SUB 3, 4, 5, 6, 15, 17	
14	via delle torri	33	T					B.C.N.C. (CORTE, ANDRONE) AI SUB 2, 3, 4, 5, 6, 9, 15, 17, 18, 20, 21, 22, 23	
15	via delle torri	33	S1-2					UFFICIO	
16	via delle torri	37	S1-T-1					BANCA	
17	via delle torri	33	1					DEPOSITO	
18	via delle torri	33	S1					DEPOSITO	
19								SOPPRESSO	
20	via delle torri	33	S1					AUTORIMESSA	
21	via delle torri	33	S1					POSTO AUTO COPERTO	
22	via delle torri	33	S1					POSTO AUTO COPERTO	
23	via delle torri	33	S1					POSTO AUTO COPERTO	
24	via delle torri	33	S1					BENE COMUNE NON CENSIB. (PASSAGGIO CARRABILE) COMUNE AI SUB 20-21-22-23	

ELABORATO PLANIMETRICO

Compilato da:
Manuzzi Andrea
Iscritto all'albo:
Geometri
Prov. Forli' N. 1917

Agenzia delle Entrate
CATASTO FABBRICATI
Ufficio Provinciale di
Forli'

Comune di Forli'
Sezione: Foglio: 178 Particella: 1518

Protocollo n. del
Tipo Mappale n. del

Dimostrazione grafica dei subalterni

Scala 1 : 500

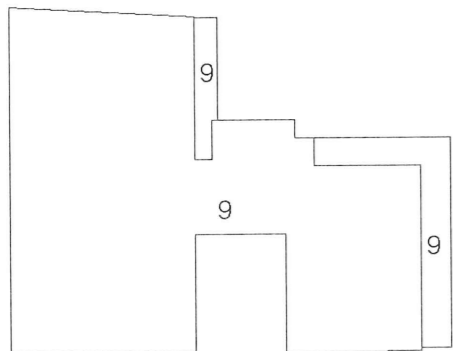

PIANO TERZO

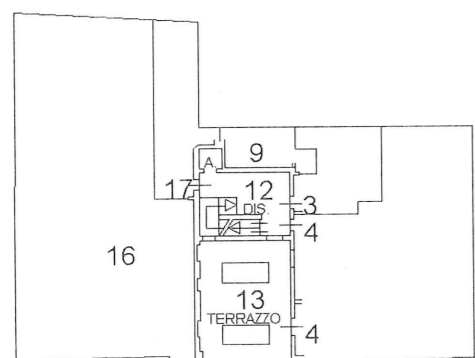

PIANO PRIMO

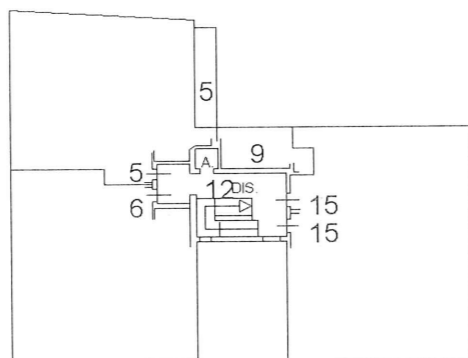

PIANO SECONDO

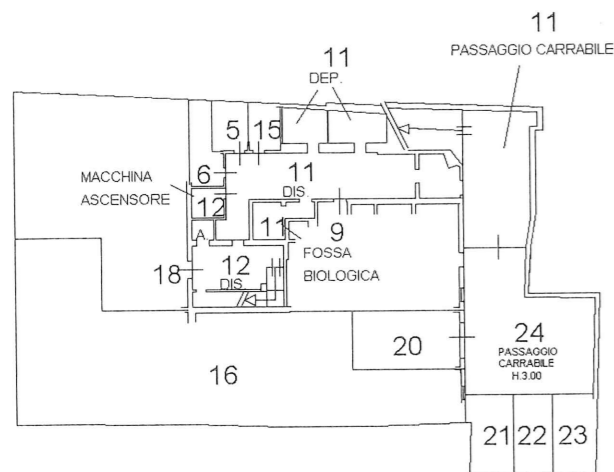

PIANO PRIMO SOTTOSTRADA

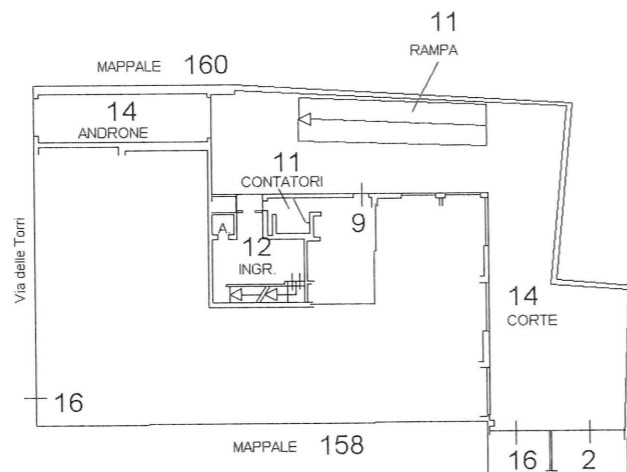

PIANO TERRA

Agenzia delle Entrate
CATASTO FABBRICATI
Ufficio Provinciale di
Forlì

Dichiarazione protocollo n. _____ del _____	
Comune di Forlì'	
Via Delle Torri _____ civ. 33	
Identificativi Catastali:	Compilata da: Manuzzi Andrea
Sezione:	Iscritto all'albo: Geometri
Foglio: 178	Prov. Forlì' _____ N. 1917
Particella: 1518	
Subalterno: 20	

Planimetria
Scheda n. 1 Scala 1:200

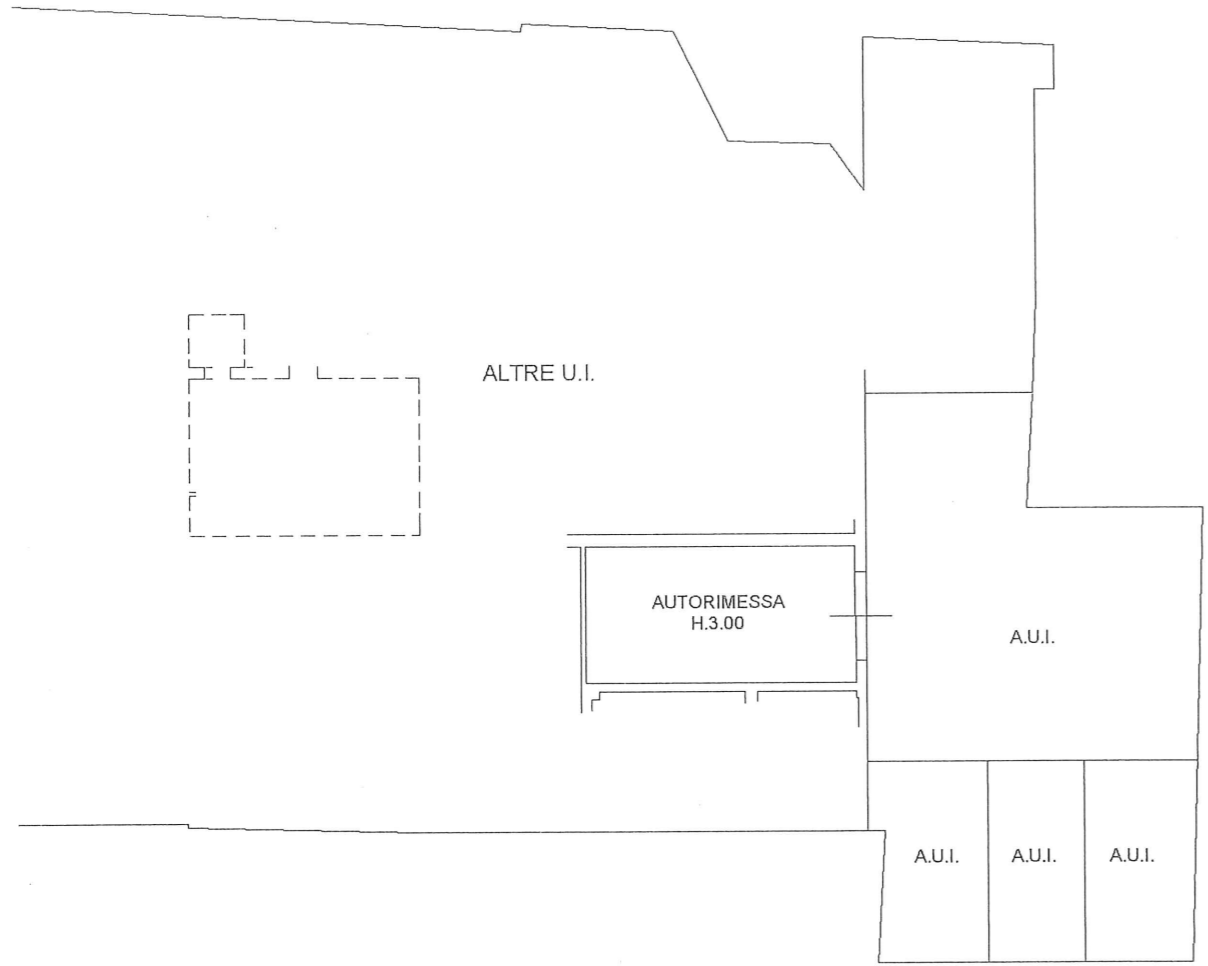

PIANO PRIMO SOTTOSTRADA
H.MT.3.00



Agenzia delle Entrate
CATASTO FABBRICATI
Ufficio Provinciale di
Forlì'

Dichiarazione protocollo n FO0094257 del 29/12/2017	
Planimetria di u.i.u. in Comune di Forlì'	
Via Delle Torri civ. 33	
Identificativi Catastali:	Compilata da:
Sezione:	Kristancic Nevio
Foglio: 178	Iscritto all'albo:
Particella: 1518	Geometri
Subalterno: 19	Prov. Ravenna
	N. 1243

Scheda n. 1 Scala 1:200

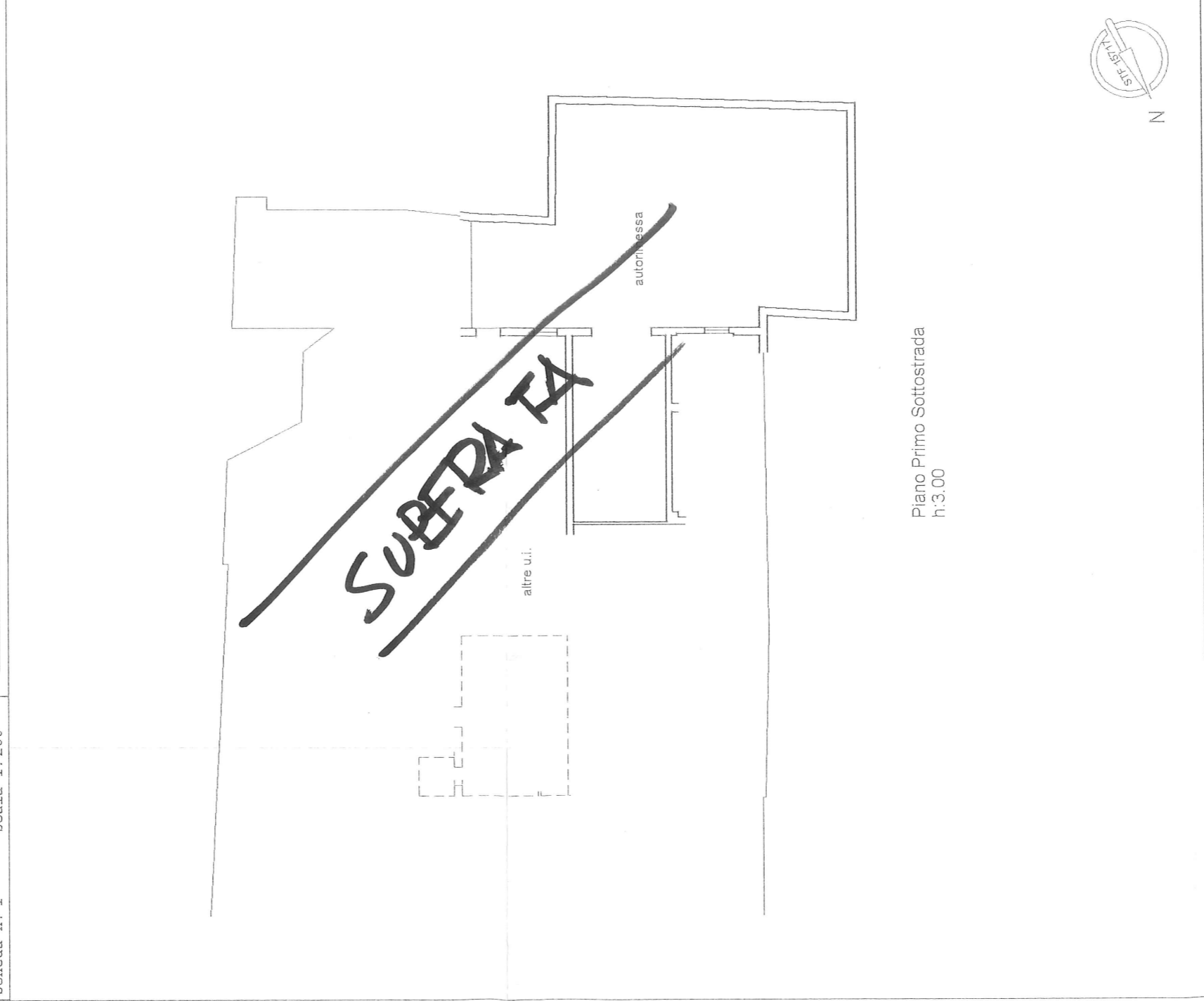

Piano Primo Sottostrada
h:3.00

10 metri