

MODULARIO  
F. rig. rand. 400



MINISTERO DELLE FINANZE  
DIPARTIMENTO DEL TERRITORIO  
**CATASTO EDILIZIO URBANO** (RDL 13-4-1939, n. 852)

MOD. AN CEU  
LIRE  
800

61

Planimetria di u.i.u. in Comune di Forlì via delle Torri civ. 35.

Alls lotto E

Data presentazione: 15/05/1998 - Data: 03/08/2022 - n. 1268793 - Richiedente: FBBDVD67123C573Q  
Totale schede: 1 - Formato di acquisizione: A3(297x420) - Formato stampa richiesto: A3(297x420)  
Ultima planimetria in atti



Piano scantinato H. 300  
300

Via delle Torri

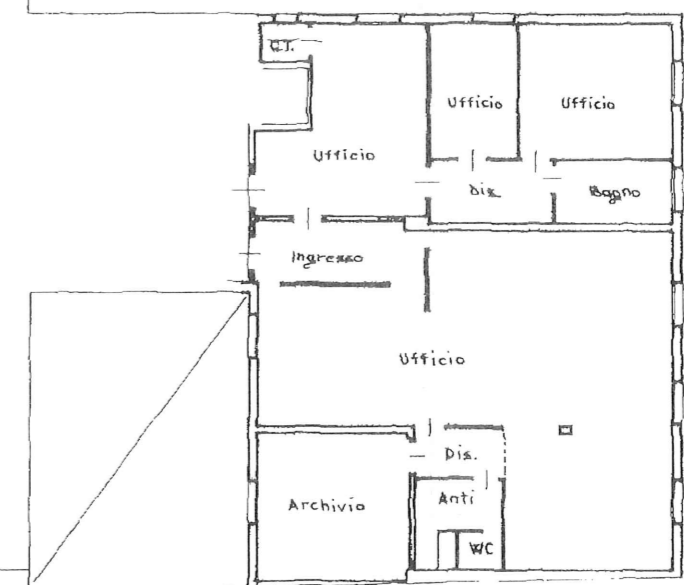

Secondo piano H. 2,95  
295

ORIENTAMENTO

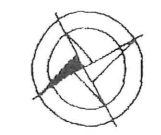

SCALA DI 1:200

Dichiarazione di N.C. <input type="checkbox"/>	Compilata dal <u>geom. Olivani Mirco</u> (Titolo cognome e nome)	RESERVATO ALL'UFFICIO
Denuncia di variazione <input checked="" type="checkbox"/>	Isritto all'albo dei <u>Geometri</u> della provincia di <u>FORLÌ-CESNA</u> n. <u>1538</u> sub. <u>01/75</u> data <u>25.01.1998</u> Firma <u>Mirco Olivani</u>	
Identificativi catastali F. <u>178</u> n. <u>1538</u> sub. <u>01/75</u>		COLEGIO GEOMETRI FORLÌ-CESNA OLIVANI MIRCO 1692

ACCERTAMENTO DELLA PROPRIETA' IMMOBILIARE URBANA  
ELENCO DEI SUBALTERNI ASSEGNATI

Elenco Subalterni

Comune FORLI'		Sezione		Foglio 178		Particella 1518		Tipo mappale del:	
Sub.	UBICAZIONE via/piazza	n° civ.	Piani	Scala	Int.	Entità di Costruzione	DESCRIZIONE		
1							SOPPRESSO		
2	via delle torri	33	T				CABINA ELETTRICA		
3	via delle torri	33	1				UFFICIO		
4	via delle torri	33	1				UFFICIO		
5	via delle torri	33	S1-2				UFFICIO		
6	via delle torri	33	S1-2				ABITAZIONE		
7							SOPPRESSO		
8							SOPPRESSO		
9	via delle torri	33	S1-T-1-2-3				ABITAZIONE		
10							SOPPRESSO		
11	via delle torri	33	S1-T				B.C.N.C. (RAMPA, PASSAGGIO CARRABILE, CONTATORI, DIS., DEP., FOSSA BIOLOGICA) AI SUB 3 4, 5, 6, 9, 15, 17, 18, 20, 21, 22, 23		
12	via delle torri	33	S1-T-1-2				B.C.N.C. (INGRESSO, VANO SCALA, ASCENSORE, DIS.) AI SUB 3, 4, 5, 6, 15, 17 18		
13	via delle torri	33	1				B.C.N.C. (TERRAZZO) AI SUB 3, 4, 5, 6, 15, 17		
14	via delle torri	33	T				B.C.N.C. (CORTE, ANDRONE) AI SUB 2, 3, 4, 5, 6, 9, 15, 17, 18, 20, 21, 22, 23		
15	via delle torri	33	S1-2				UFFICIO		
16	via delle torri	37	S1-T-1				BANCA		
17	via delle torri	33	1				DEPOSITO		
18	via delle torri	33	S1				DEPOSITO		
19							SOPPRESSO		
20	via delle torri	33	S1				AUTORIMESSA		
21	via delle torri	33	S1				POSTO AUTO COPERTO		
22	via delle torri	33	S1				POSTO AUTO COPERTO		
23	via delle torri	33	S1				POSTO AUTO COPERTO		
24	via delle torri	33	S1				BENE COMUNE NON CENSIB. ( PASSAGGIO CARRABILE ) COMUNE AI SUB 20-21-22-23		

ELABORATO PLANIMETRICO

Compilato da:  
Mauuzzi Andrea  
Iscritto all'albo:  
Geometri  
Prov. Forli' N. 1917

Agenzia delle Entrate  
CATASTO FABBRICATI  
Ufficio Provinciale di  
Forli'

Comune di Forli' Protocollo n. del  
Sezione: Foglio: 178 Particella: 1518 Tipo Mappale n. del  
Dimostrazione grafica dei subalterni Scala 1 : 500

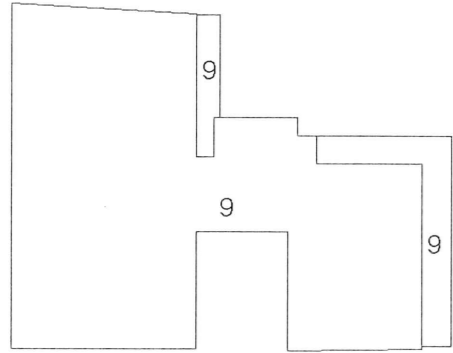

PIANO TERZO

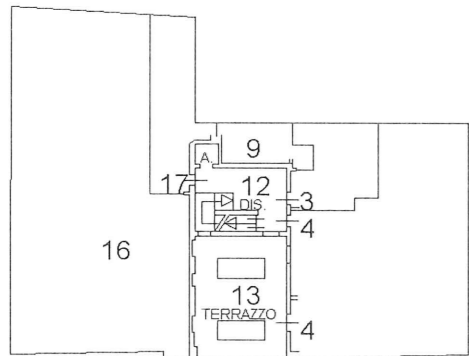

PIANO PRIMO

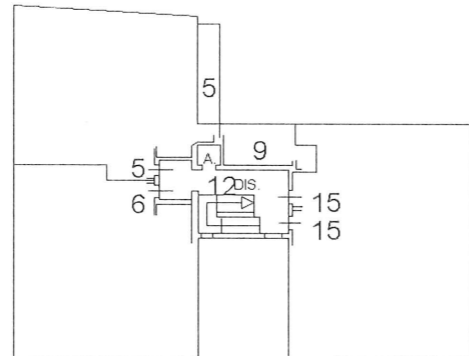

PIANO SECONDO

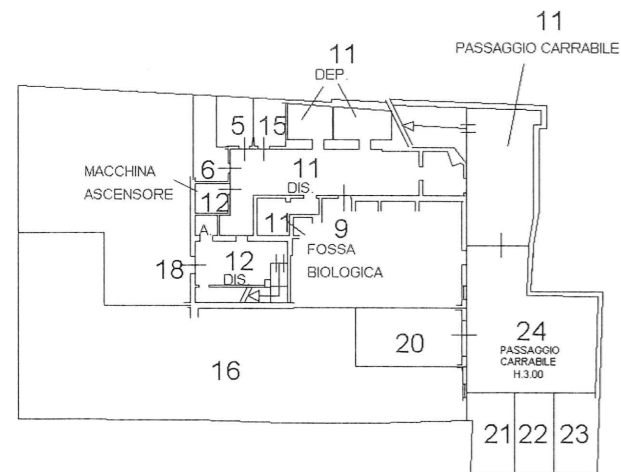

PIANO PRIMO SOTTOSTRADA

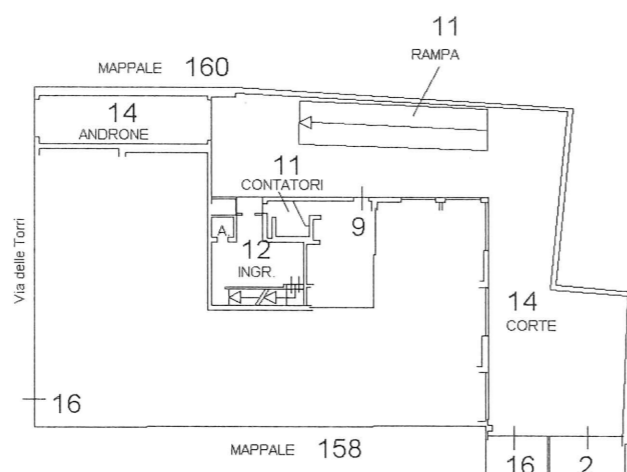

PIANO TERRA

Agenzia delle Entrate  
CATASTO FABBRICATI  
Ufficio Provinciale di  
Forlì

Dichiarazione protocollo n. _____ del _____	
Comune di Forlì'	
Via Delle Torri	civ. 33
Identificativi Catastali:	Compilata da: Manuzzi Andrea
Sezione:	Iscritto all'albo: Geometri
Foglio: 178	Prov. Forlì'
Particella: 1518	N. 1917
Subalterno: 22	

Planimetria
Scheda n. 1      Scala 1:200

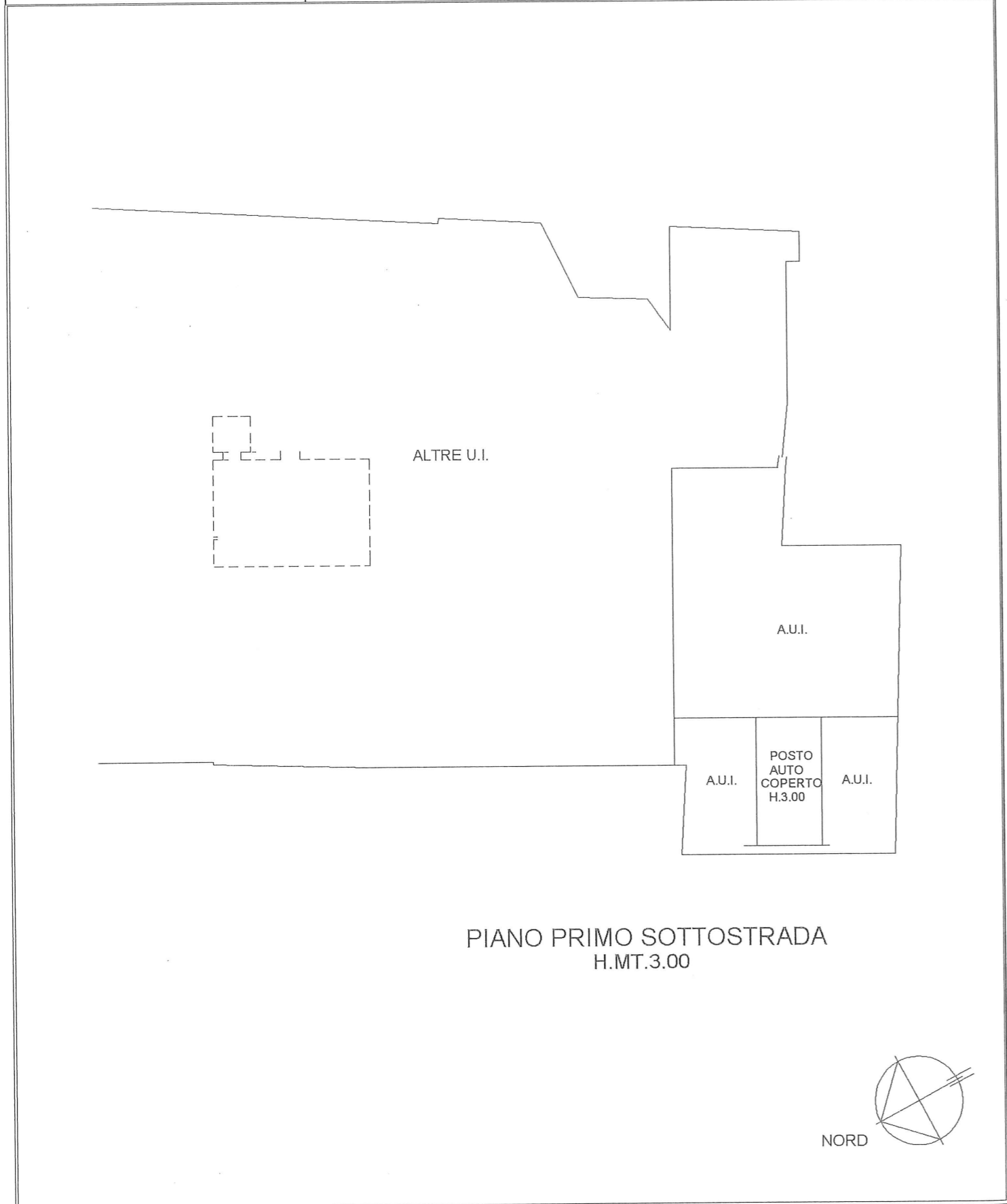

**Agenzia delle Entrate**  
**CATASTO FABBRICATI**  
Ufficio Provinciale di  
Forlì

Dichiarazione protocollo n. FO0094257 del 29/12/2017 Planimetria di u.i.u. in Comune di Forlì' Via Delle Torri civ. 33	
Identificativi Catastali: Sezione: Foglio: 178 Particella: 1518 Subalterno: 19	Compilata da: Kristancic Nevio Iscritto all'albo: Geometri Prov. Ravenna N. 1243

Scheda n. 1 Scala 1:200

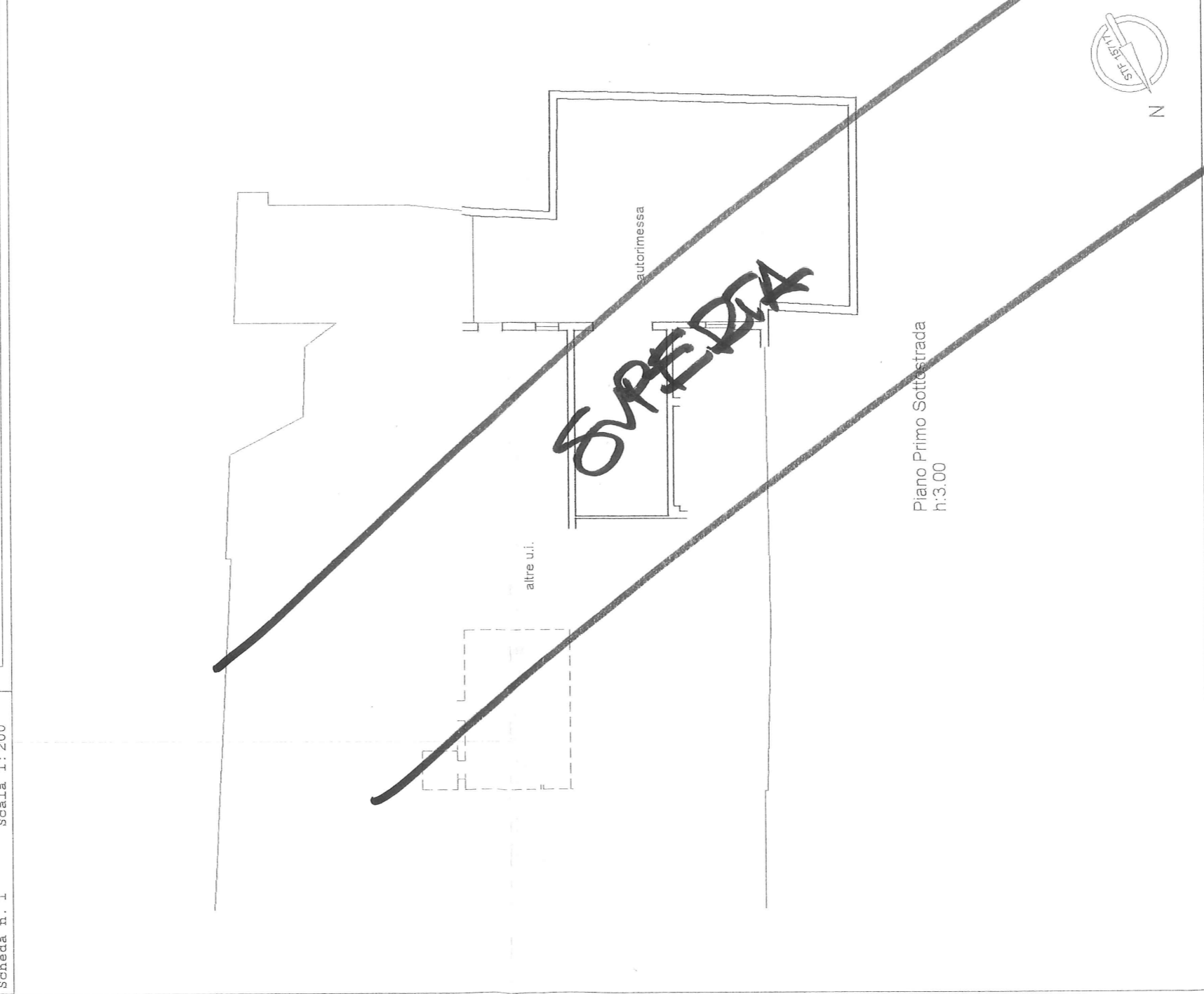

10 metri