

MODULARIO
F. rig. rend. 487



MINISTERO DELLE FINANZE
DIPARTIMENTO DEL TERRITORIO

CATASTO EDILIZIO URBANO (RDL 13-4-1939, n. 652)

Scala originale non disponibile.

MOD. BN (CEU)

LIRE
200

Planimetria di u.i.u. in Comune di CASTELLO DI GODEGO via CHIOGGIA civ. 24/a

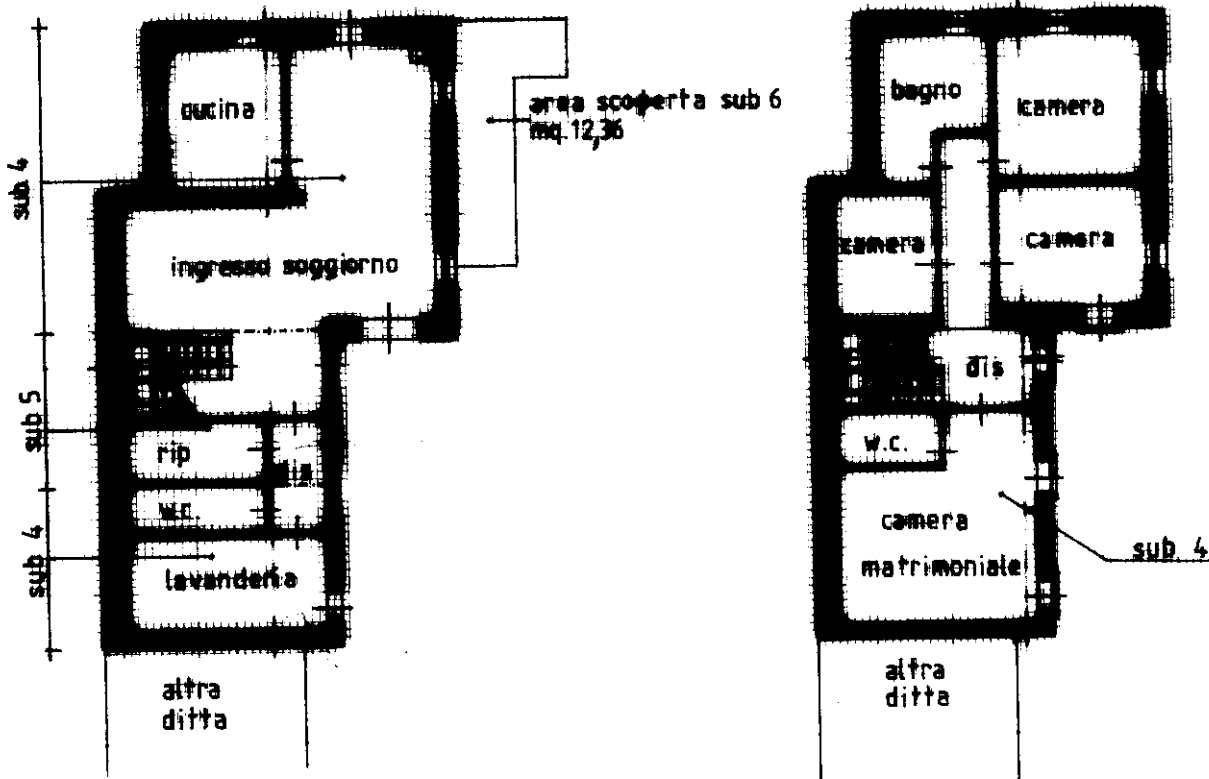

PIANO TERRA
h=270

PIANO PRIMO
h=280

ORIENTAMENTO

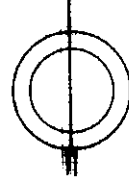

SCALA DI 1:200

Roma - Istituto Poligrafico e Zecca dello Stato - P.V.

Catasto del 28/01/2022 - Comune di CASTELLO DI GODEGO(C190) - < Sez. urbana U - Foglio 4 - Particella 33 - Subalterno 5 > - Uiu sovrapposta - Uiu graffiata - Uiu soppressa

Dichiarazione di N.C.

Denuncia di variazione

Compilata dal arch. ENZO BERGAMIN
(Titolo, cognome e nome)

Isritto all'albo de architetti

data Firma

RISERVATO ALL'UFFICIO

Ultima planimetria in atti
Data presentazione: 10/02/1999 - Data: 28/01/2022 - n. T332802 - Richiedente: FVRSNT74C54L407U
Totale schede: 1. - Formato di acquisizione: A4(210x297) - della provincia di Treviso (31042) - n. 33 sub 4/5/6