

**TRIBUNALE DI ISERNIA**

**GIUDICE DEL. DOTT. SSA MICHAELA SAPIO**

**10/12 N.R.Fall. : MOLISTAFF S.r.L.**

**AGGIORNAMENTO DELLA RELAZIONE PERITALE DI STIMA DEI  
BENI IMMOBILI E MOBILI COMPRESI NELL' ATTIVO FALLIMENTARE:  
ALLEGATI 3-4**

- 3) - Documentazione fotografica descrittiva dell'immobile
- 4) - Documentazione fotografica descrittiva delle attrezzature

L'Esperto  
*Addolorata Tiziana Quaranta*  
Architetto

**Allegato 3) – Documentazione fotografica descrittiva dell’immobile**



Facciata sud-est





Corpo uffici







Facciata nord -ovest



Facciata sud -ovest





Fossa all'angolo ovest del Lotto



Interno del capannone con vista lato uffici



Interno con vista sud-ovest

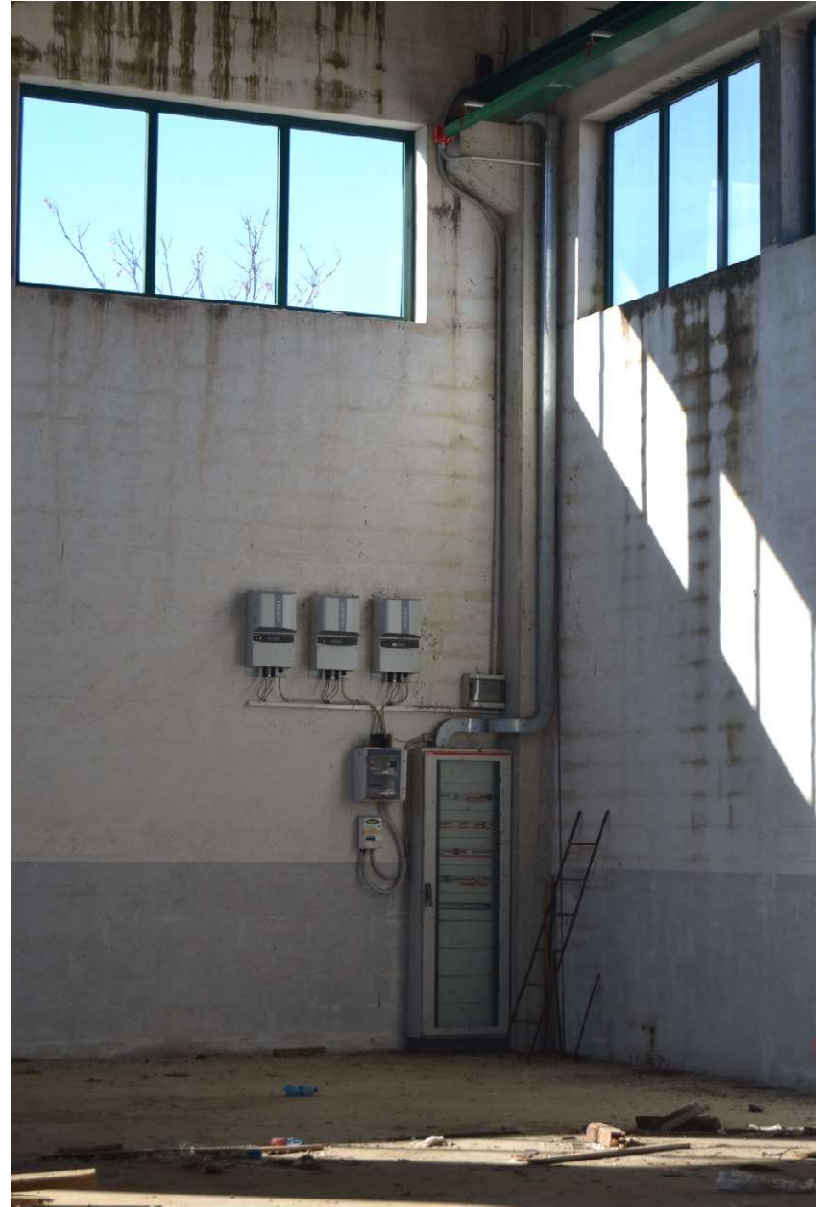





Da notare le infiltrazioni di acqua piovana









Il corpo uffici –w.c. – mensa e spogliatoi

















**Allegato 4) - Documentazione fotografica descrittiva delle attrezzature**





gru a ponte bitrave, datata 2005, Classe A5, ed avente una capacità max di sollevamento di 6300 Kg

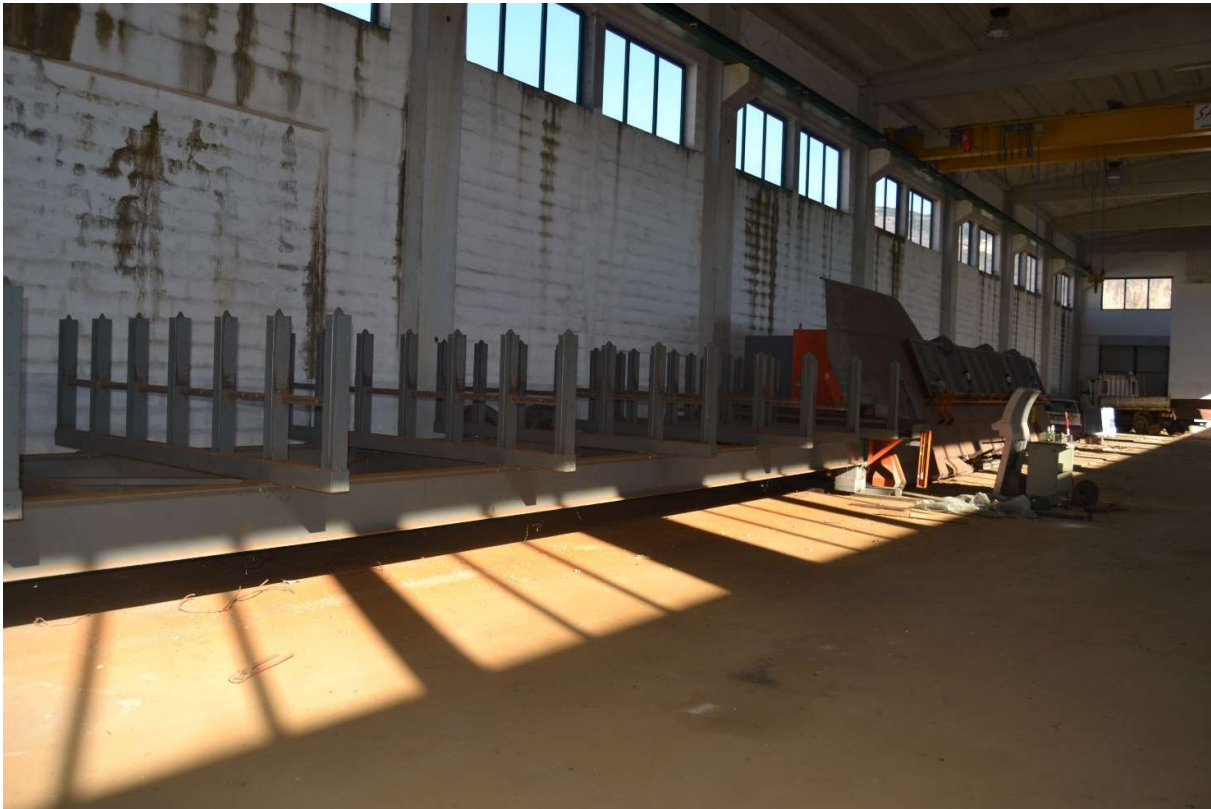

Staffatrice mod. Bar-Wiser S/22





Piegatrice



Pesatrice manuale





Gabbiatrice manuale





