

Data: 01/04/2022 - n. 1202645 - Rebidende: PLGGPP88C04K2241

**Agenzia del Territorio
CATASTO FABBRICATI
Ufficio Provinciale di
Padova**

Dichiarazione protocollo n° PD0125940 del 12/06/2006
Pianimetria di u. i. n. in Comune di Campodarzego

OLT.

VIA OLMO

Identificativi Catastali:
Sezione: A
Foglio: I
Particella: 711
Subalterno: 23

Compilata da:
Dot. Fernando
Iscritto all'albo:
Architetti
Prov. Padova

N. 819

Scheda n. 1 Scala 1:200

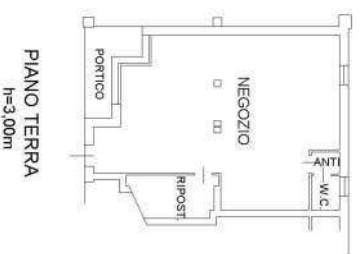

Data: 01/04/2022 - n. 1202645 - Rebidende: PLGGPP88C04K2241
Foglio scheda: 1 - Formato di acquisizione: A4(210x297) - Formato stampa richiesta: A3(297x420)
Ultimo pianimetria in atti

Catasto dei Fabbricati - Situazione al 01/04/2022 - Comune di CAMPODARSEGO(B524) - < Foglio 1 - Particella 711 - Subalterno 23 >
PIAZZA GIOVANNI PAOLO SECONDO n. 3 Piano T

10 metri

Data: 01/04/2022 - n. 1202642 - Revidente: PLGGPP88C04K2241

**Agenzia del Territorio
CATASTO FABBRICATI
Ufficio Provinciale di
Padova**

Dichiarazione protocollo n° PD012940 del 12/06/2006
Pianimetria di u. i. n. in Comune di Campodarsego

OLT.

VIA OLMO

Identificativi Catastali:
Sezione: A
Foglio: I
Particella: 711
Subalterno: 9

Compilata da:
Dot. Fernando
Iscritto all'albo:
Architetti
Prov. Padova

N. 819

Scheda n. 1 Scala 1:200



PIANO PRIMO SOTTOSTRADA



10 metri

Data: 01/04/2022 - n. 1202642 - Revidente: PLGGPP88C04K2241
Foglio scheda: 1 - Formato di acquisizione: A4(210x297) - Formato stampa richiesta: A3(297x420)
Ultimo pianimetria in atti

Catasto dei Fabbricati - Situazione al 01/04/2022 - Comune di CAMPODARSEGO(B524) - < Foglio 1 - Particella 711 - Subalterno 9 >
PIAZZA GIOVANNI PAOLO SECONDO n. 2 Piano S1

Data: 01/04/2022 - n. 1202643 - Rebidende: PLGGPP88C04K2241

**Agenzia del Territorio
CATASTO FABBRICATI
Ufficio Provinciale di
Padova**

Dichiarazione protocollo n° PD0125940 del 12/06/2006
Pianimetria di u.i. n. in Comune di Campodarzese

OLT.

VIA OLMO

Identificativi Catastali:
Sezione: A
Foglio: I
Particella: 711
Subalterno: 10

Compilata da:
Dot. Fernando
Iscritto all'albo:
Architetti
Prov. Padova

N. 819

Scheda n. 1 Scala 1:200

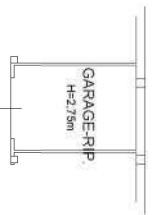

PIANO PRIMO SOTTOSTRADA



Data: 01/04/2022 - n. 1202643 - Rebidende: PLGGPP88C04K2241
Foglio scheda: 1 - Formato di acquisizione: A4(210x297) - Formato stampa richiesta: A3(297x420)
Ultima planimetria in atti

Catasto dei Fabbricati - Situazione al 01/04/2022 - Comune di CAMPODARSEGO(B524) - < Foglio 1 - Particella 711 - Subalterno 10 >
PIAZZA GIOVANNI PAOLO SECONDO n. 2 Piano S1

10 mt