



**FOTOGRAFIA N. 1**

Facciata (est) principale su Via Bozzano  
il balcone tondo al terzo piano sulla destra del castello di tiro fa parte dell'immobile



**FOTOGRAFIA N. 2**

Parte alta della predetta facciata





**FOTOGRAFIA N. 3**  
Angolo sud-est e facciata sud su Via Donaver



**FOTOGRAFIA N. 4**  
Particolare della predetto angolo ove è ubicato l'appartamento - balcone tondo a sinistra nella facciata est e balcone normale nella facciata sud







**FOTOGRAFIA N. 5**

Portone ed atrio nella facciata est con, in secondo piano, la prima rampa del vano scala



**FOTOGRAFIA N. 6**

Atrio visto dall'interno



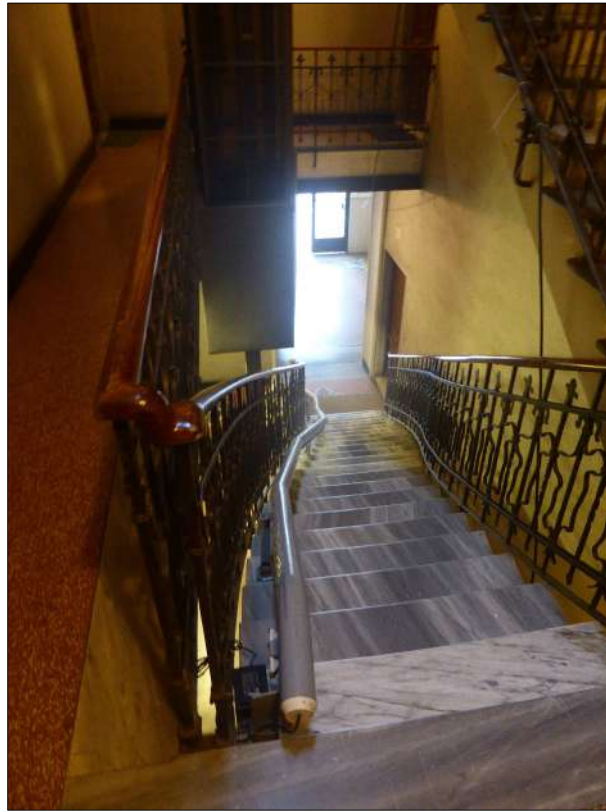

**FOTOGRAFIA N. 7**  
Prima rampa dotata di monta scala



**FOTOGRAFIA N. 8**  
Primo piano dove parte l'ascensore





**FOTOGRAFIA N. 9**

Porta caposcala con fabbro in azione per l'accesso forzoso



**FOTOGRAFIA N. 10**

Prima stanza (sulla destra dell'ingresso) prospiciente via Bozzano e visibile da una "finestra" nel muro

**GEOM. LUIGI LANERO - VIA F. APRILE CIV. 31 INT. 30 sc. B - GENOVA - tel. 010/585366**





**FOTOGRAFIA N. 11**  
Particolare della predetta stanza



**FOTOGRAFIA N. 12**  
Stanza con il balcone tondo prospiciente il fronte est







**FOTOGRAFIA N. 13**  
Balcone tondo



**FOTOGRAFIA N. 14**  
Vista verso Via Bozzano





**FOTOGRAFIA N. 15**

Vista di Via Bozzano dal balcone tondo verso Piazza Martinez



**FOTOGRAFIA N. 16**

Camera d'angolo dove sono "stoccate" le persiane dell'appartamento







**FOTOGRAFIA N. 17**

Soppalco del disimpegno di fronte al bagno visto dalla camera d'angolo



**FOTOGRAFIA N. 18**

Bagno prospiciente la facciata su Via Donaver





**FOTOGRAFIA N. 19**  
Cucina attigua al bagno



**FOTOGRAFIA N. 20**  
Porta finestra della cucina con accesso sul balcone lato Via Donaver





**FOTOGRAFIA N. 21**  
Vista dal balcone della cucina su Via Donaver

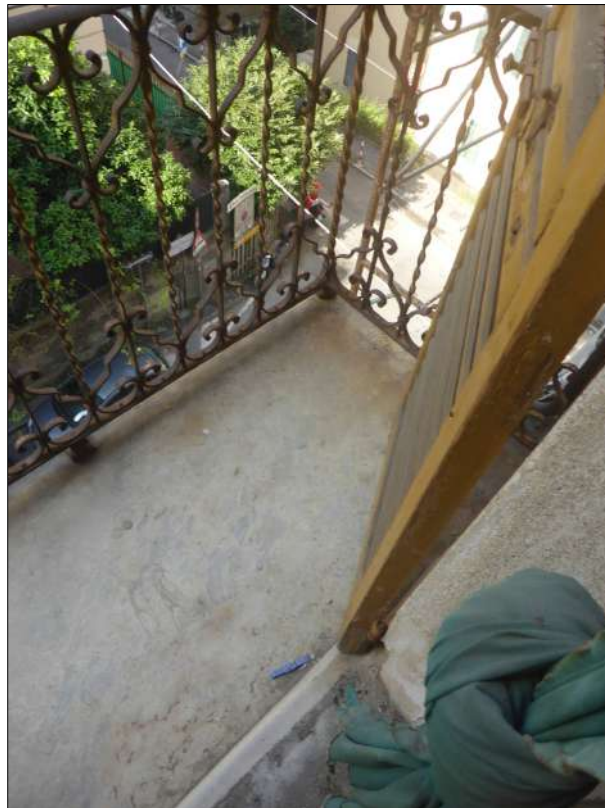

**FOTOGRAFIA N. 22**  
Particolare del balcone della cucina







**FOTOGRAFIA N. 23**  
Particolare soffitti



**FOTOGRAFIA N. 24**  
Particolare soffitti





**FOTOGRAFIA N. 25**

Ingresso con sulla sinistra la prima stanza e sulla destra la porta di ingresso



**FOTOGRAFIA N. 26**

Vista opposta alla precedente; in fondo è visibile la stanza d'angolo sud-est





**FOTOGRAFIA N. 27**

Stanza attigua alla cucina con accesso dall'ingresso



**FOTOGRAFIA N. 28**

Corridoio di accesso all'ultima stanza in fondo è visibile il muro di divisione con l'attiguo appartamento creato a seguito si accorpamento di locali dell'attiguo int. 15; si tratta di opere da completare

**GEOM. LUIGI LANERO - VIA F. APRILE CIV. 31 INT. 30 sc. B - GENOVA - tel. 010/585366**







**FOTOGRAFIA N. 29**  
Ultima stanza lato Via Donaver



**FOTOGRAFIA N. 30**  
Muro di divisione con l'attiguo int. 15 a seguito di accorpamento del presente locale posto appena entrando sulla sinistra; anche in questo caso si tratta di opere da completare

