

Allegato 20

MODULARIO
F. rig. rend. 497



MINISTERO DELLE FINANZE
DIREZIONE GENERALE DEL CATASTO E DEI SS.TT.EE.
CATASTO EDILIZIO URBANO (RDL 13-4-1939, n. 652)

MOD. BN (CEU)

LIRE
250

Planimetria di u.i.u. in Comune di PRATOLA PELIGNA via TAGLIAMENTO civ.

P.2°

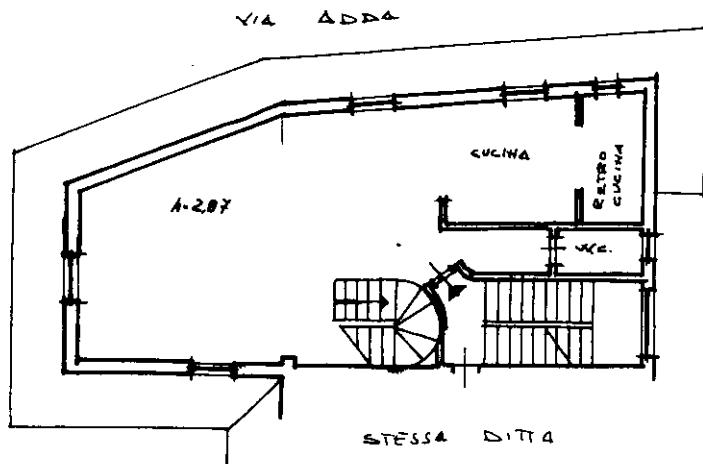

P.3°

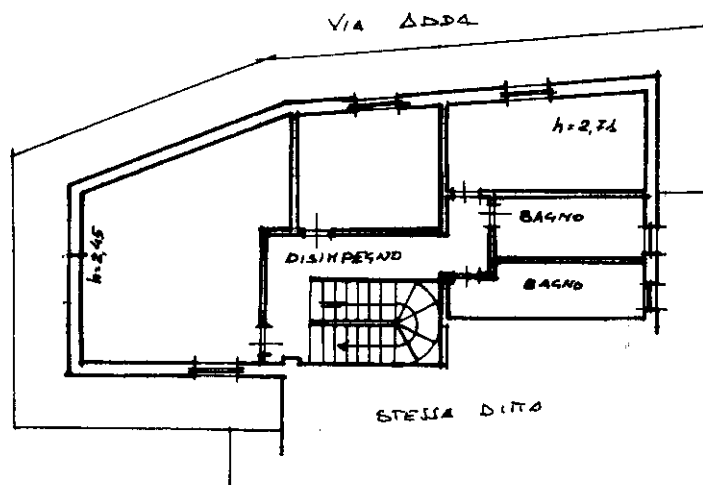

ORIENTAMENTO



SCALA DI 1:200

Dichiarazione di N.C.
Denuncia di variazione
Ultima planimetria in atti

Compilata dai GEOM. PETRILLA PIETRO
(Titolo, cognome e nome)

RISERVATO ALL'UFFICIO

B/134/RS = 9 fl.

Catasto dei Fabbricati - Situazione al 06/07/2020 - Comune di PRATOLA PELIGNA (H007) - < Foglio: 5 - Particella: 4007 - Subalterno: 7 >
VIA TAGLIAMENTO piano: 2-3