

Agenzia del Territorio  
**CATASTO FABBRICATI**  
Ufficio Provinciale di  
Imperia

Dichiarazione protocollo n. IM0224192 del 18/12/2003

Planimetria di u.i.u. in Comune di Pontedassio

Via Principale

civ.

Identificativi Catastali:

Sezione: BES  
Foglio: 2  
Particella: 320  
Subalterno: 3

Compilata da:

Isritto all'albo:  
Geometri

Prov. Imperia

Scheda n. 1

Scala 1:200

PIANTA PIANO SEMINTERRATO  
CANTINA

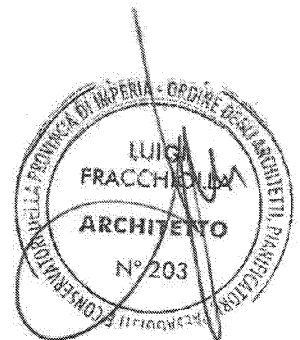
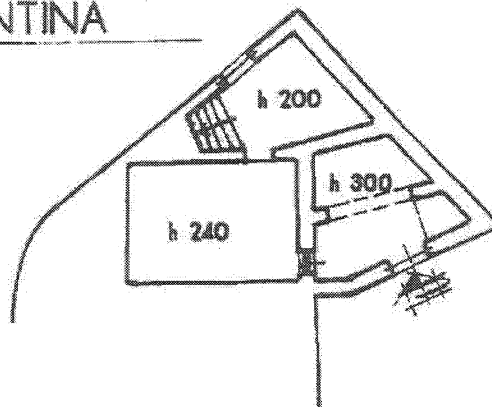

Catasto dei Fabbricati - Situazione al 07/01/2013 - Comune di PONTEDASSIO(08-40) - Sezione Urbana: BES Foglio: 2 Particella: 320 - Subalterno 3  
VIA PRINCIPALE piano: S1

Ultima Planimetria in atti

Data: 07/01/2013 - n. IM0000966 - Richiedente: [REDACTED]  
Tot. schede: 1 - Formato di acc.: A4(210x297) - Fatt. di scala: 1:1'



MINISTERO DELLE FINANZE  
DIREZIONE GENERALE DEL CATASTO E DEI SERVIZI TECNICI ERARIALI

Stato Civile

59

# NUOVO CATASTO EDILIZIO URBANO

(R. DECRETO-LEGGE 13 APRILE 1939, XVII, N. 659)

Planimetria dell'immobile situato nel Comune di **Sansone**

Via Principale

Ditta ...

Allegata alla dichiarazione presentata all'Ufficio (\*)

di

(\*) Tribunale Erariale e del Comune

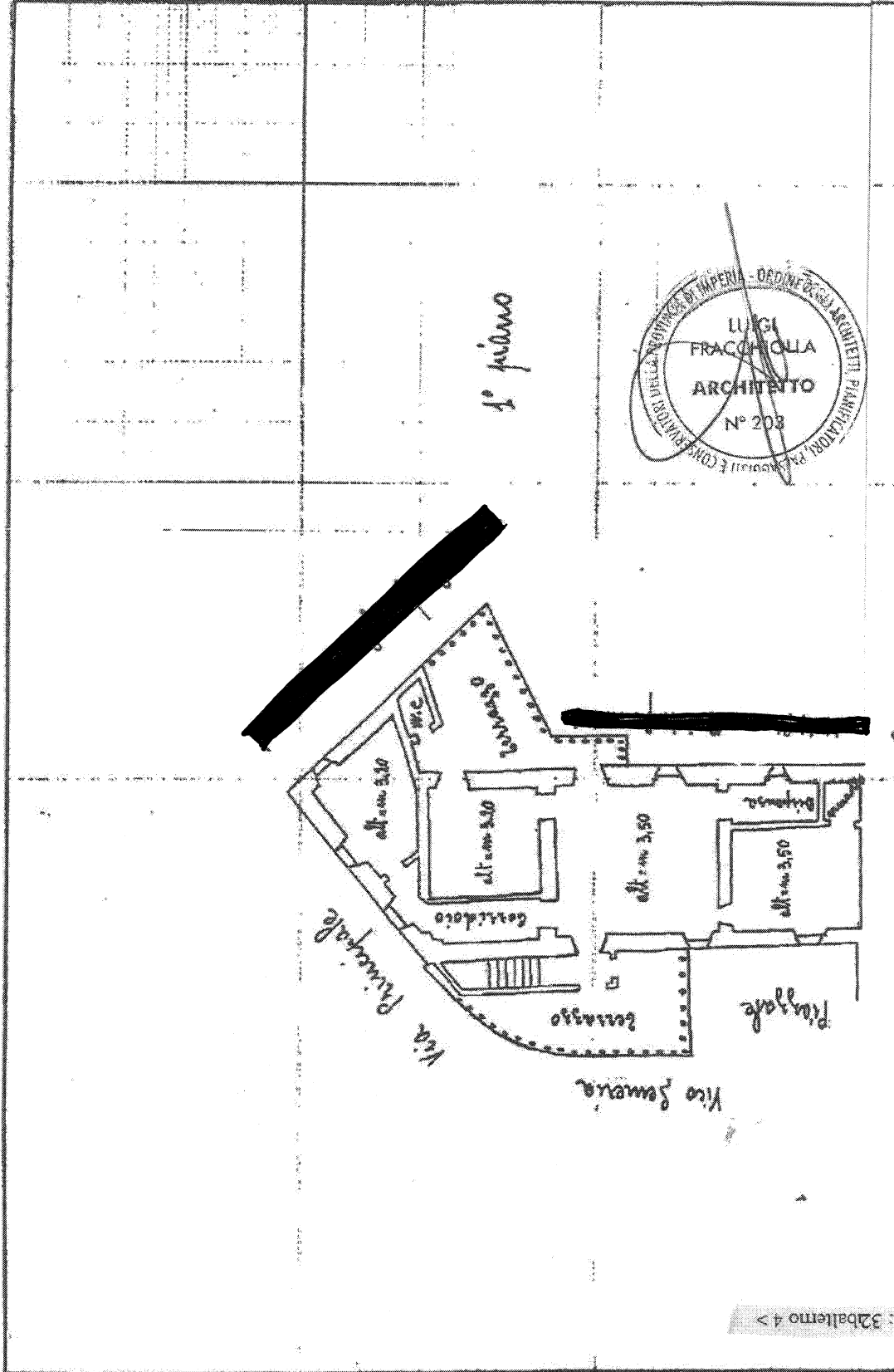

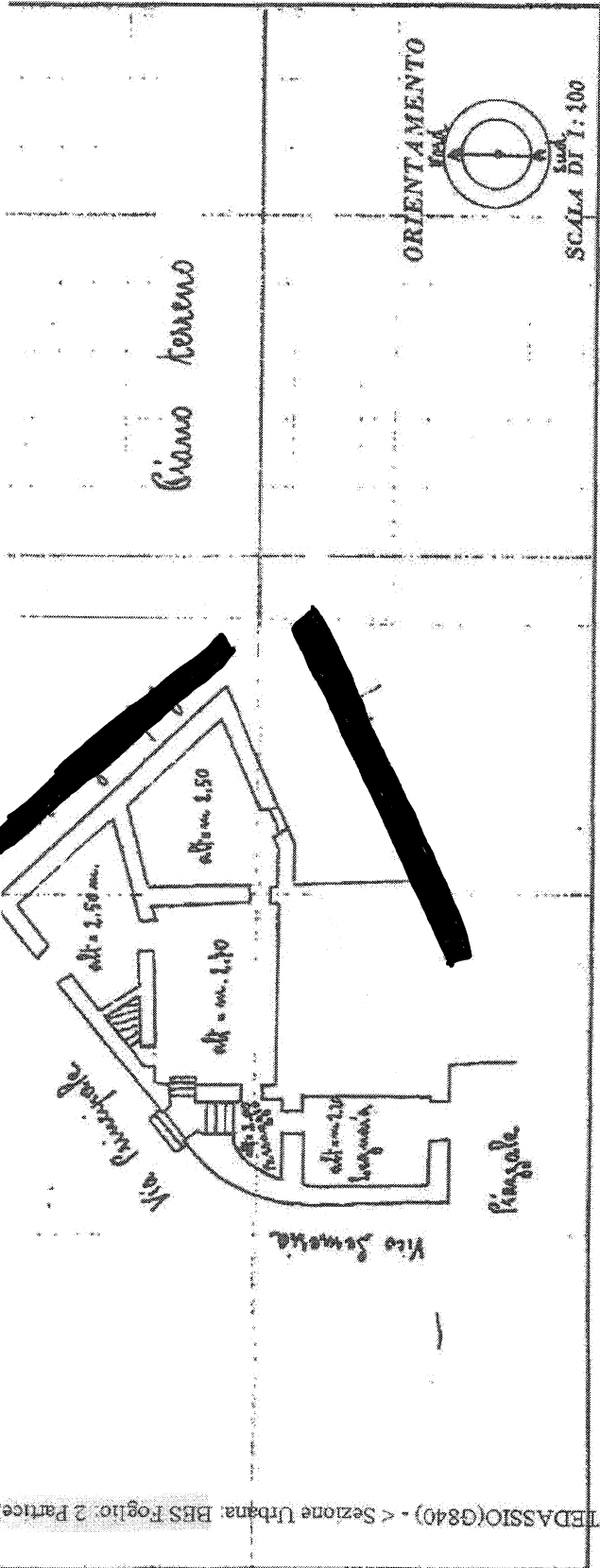

Biano terreno

ORIENTAMENTO

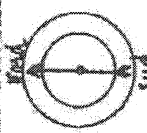

SCALA DI 1:100

SPAZIO RISERVATO PER LE ANNOTAZIONI D'UFFICIO

DATA  
PROT. N°

BES  
22  
200  
4

Compilata da [redacted]  
(Titolo, nome e cognome del tecnico)

Iscritto all'Albo de  
della Provincia di [redacted]

DATA

Firma: [redacted]

Strumento di disegno elettronico

Situazione - Situazione al 07/01/2013

Data pressione: 31/12/1939 - Data: 07/01/2013 - n. IM0000963 - Richiedente  
Tot. schede: 4 - Formato di acq.: A3(297x419) - Fatt. di scala: 1:1

Ultima Planimetria in atti

**Agenzia del Territorio  
CATASTO FABBRICATI  
Ufficio Provinciale di  
Imperia**

Dichiarazione protocollo n. IM0019638 del 18/02/2005

Planimetria di u.i.u. in Comune di Pontedassio

Via Principale

civ. SNC

Identificativi Catastali:

Sezione: BES

Foglio: 2

Particella: 320

Subalterno: 8

Compilata da:

Iscritto all'albo:  
Geometri

Prov. Imperia

N. [REDACTED]

Scheda n. 1

Scala 1:200

**PRIMO PIANO  
h 2.90**

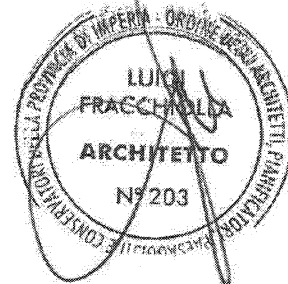
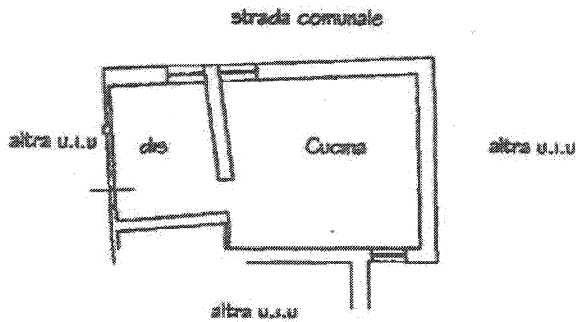

Catasto dei fabbricati - Situazione al 07/01/2013 - Comune di PONTEDASSIO (G840) - Sezione Urbana: BES Foglio 2 Particella 320 - Subalterno 8 - VIA PRINCIPALE SNC piano: 1;

Ultima Planimetria in atti

Data: 07/01/2013 - n. IM0000965 - Richiedente [REDACTED]

Tot. schede: 1 - Formato di acc.: A4(210x297) - Batt. di scala: 1:1