

TRIBUNALE DI IMPERIA

Esecuzione immobiliare n. 118 / 2021 RGE Tribunale di Imperia,

-contro-

G.E. Dott.ssa Marina B...

Immobile.:

Comune Vallecrosia (Im), Via Colonnello Aprozio 225 – Piano Seminterrato - Fg. 4 Mapp. 235 Sub. 34, cat. C/2, Cl. 3, Consistenza 212 mq, Sup. cat. 283mq, Rendita € 733,58.

PLANIMETRIE

MISURE INTERNE

PIANO SEMINTERRATO

N



map.264

Altra U.I.U.



map.435

map.188

Strada Privata

VIA COL. APROSIO

Dimensioni delle bucatore esterne

- S1: serranda b. 230cm / h. 230cm
- S2: serranda b. 205cm / h. 240cm
- B1: bucatura alta b. 110cm / h. 115cm
- B2: bucatura alta b. 110cm / h. 95cm
- F3: finestra alta b. 120cm / h. 65cm
- F4: finestra alta b. 55cm / h. 65cm
- P1: porta 2 ante antipanico b. 280cm / h. 260cm
- PF1: portafinestra b. 150cm / h. 210cm



Planimetria stato reale dei luoghi a seguito di sopralluogo del 16.03.2022

CALCOLI SUPERFICI LORDE

PIANO SEMINTERRATO

N

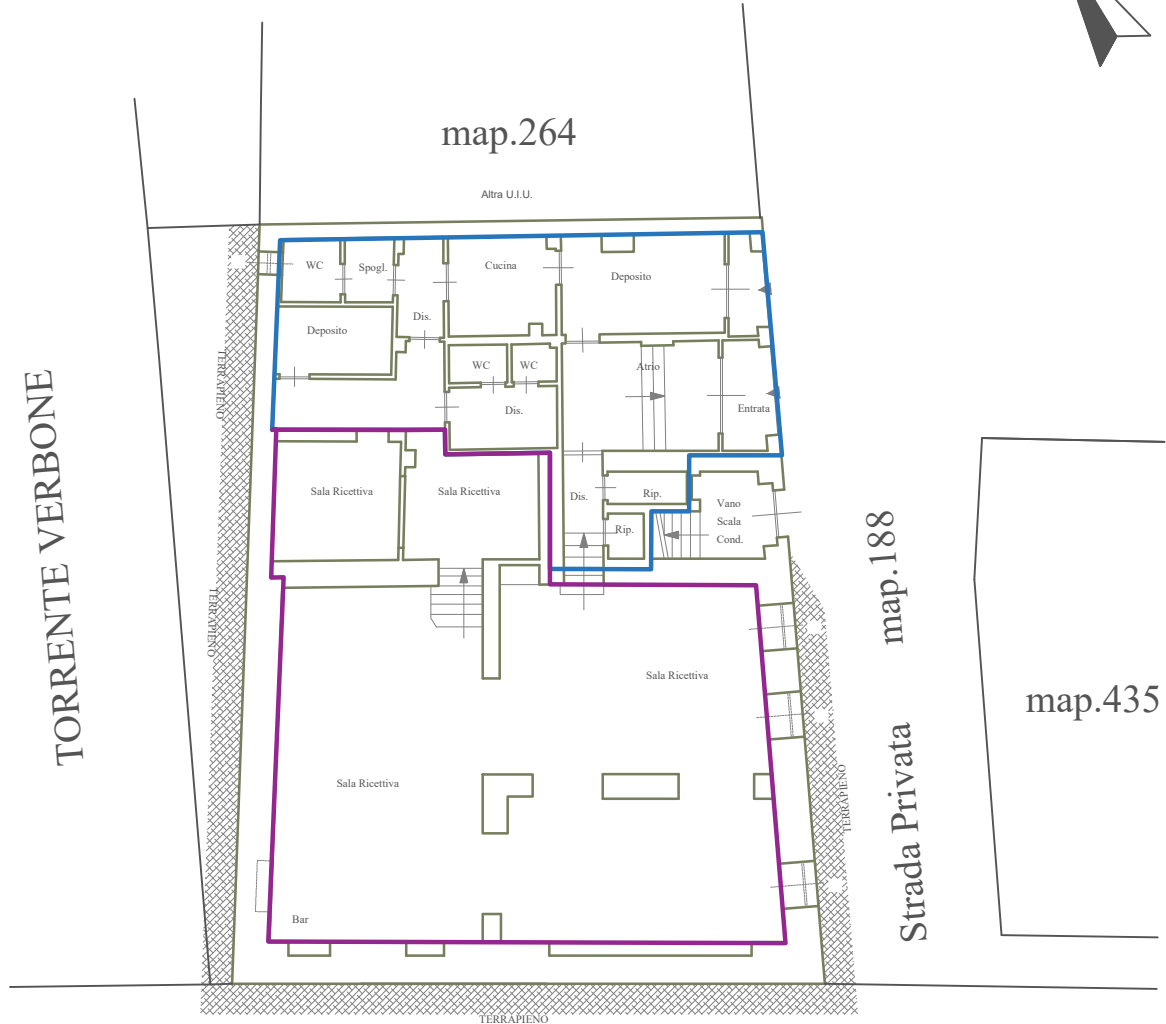

VIA COL. APROSIO

Dimensioni interne lorde

- Locali principali:
TOT. SUP. lorda: 151.00 mq
- Locali accessori:
TOT. SUP. lorda: 82.00 mq



Planimetria stato reale dei luoghi a seguito di sopralluogo del 16.03.2022

Sovrapposizione planimetria catastale e planimetria oggetto di rilievo stato di fatto.
PIANO SEMINTERRATO

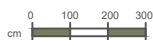
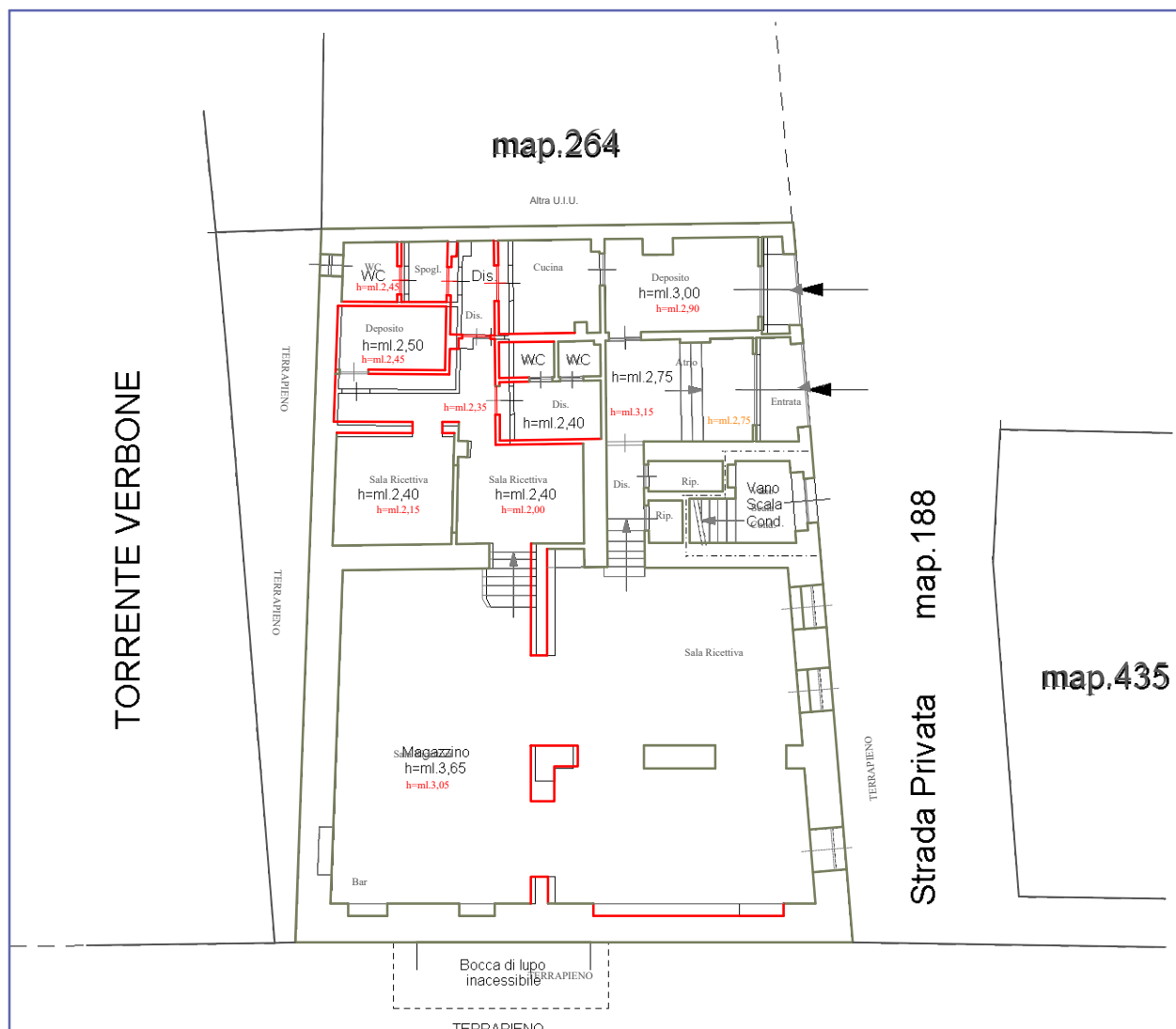

Planimetria stato reale dei luoghi a seguito di sopralluogo del 16.03.2022

CALCOLI SUPERFICI NETTE CALPESTABILI

PIANO SEMINTERRATO

N



VIA COL. APROSIO

Dimensioni calpestabili locali principali

■	Zona 1: 115.00 mq
■	Zona 2: 23.00 mq

Dimensioni calpestabili locali accessori

■	Zona 3: 20.00 mq
■	Zona 4: 3.00 mq
■	Zona 5: 50.00 mq

TOT. SUP. calpestabili nette principali: 138.00 mq

TOT. SUP. calpestabili nette accessorie: 73.00 mq



Planimetria stato reale dei luoghi a seguito di sopralluogo del 16.03.2022

Opere in difformità urbanistica

PIANO SEMINTERRATO

N



map.264

Altra U.I.U.



■ Altezze ante operam
■ Altezze post operam



Planimetria stato reale dei luoghi a seguito di sopralluogo del 16.03.2022