

Dichiarazione protocollo n. PE0244647 del 27/11/2008

Planimetria di u.i.u. in Comune di Pescara

Via Salara Vecchia

civ. 136

**Agenzia del Territorio  
CATASTO FABBRICATI  
Ufficio Provinciale di  
Pescara**

Identificativi Catastali:

Sezione:

Foglio: 34

Particella: 372

Subalterno: 1

Compilata da:

Donatelli Fabrizio

Iscritto all'albo:

Architetti

Prov. Pescara

N. 807

Scheda n. 1

Scala 1:500

Catasto dei fabbricati - Situazione al 13/07/2017 - Comune di PESCARA (G462) - foglio: 34 Particella: 372 - Subalterno 1 - VIA SALARA VECCHIA n. 136 piano: 1-1;

**Allegato n. 7  
(lotto 1)**

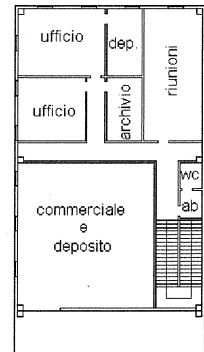
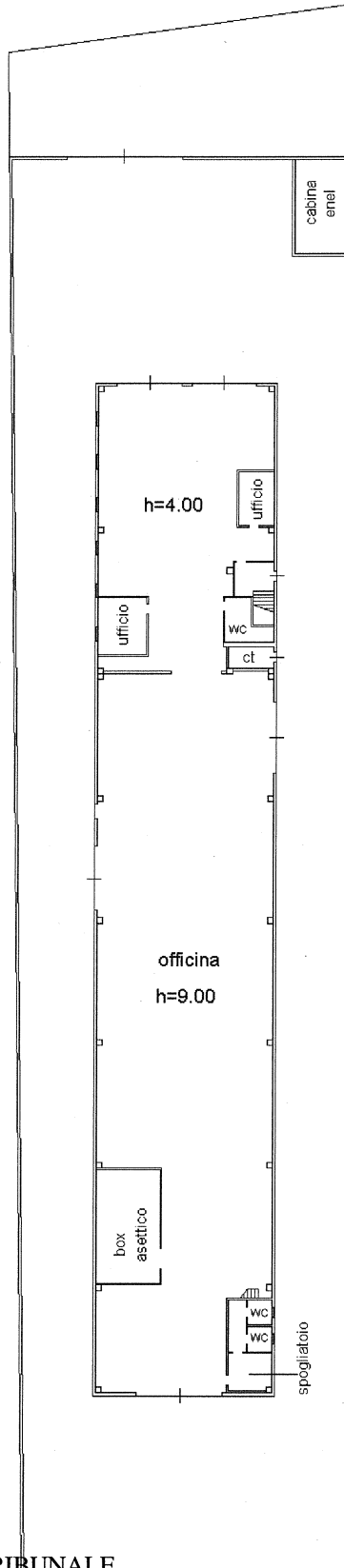

PIANO PRIMO  
h=3.00



PIANO TERRA

Ultima Planimetria in atti