

MODULARIO  
P. - ng. 1000 - 487



MINISTERO DELLE FINANZE  
DIREZIONE GENERALE DEL CATASTO E DEI SERVIZI TECNICI ERARIALI

Mod. B (Nuovo Catasto Edilizio Urbano)

Lire  
150

# NUOVO CATASTO EDILIZIO URBANO

(R. DECRETO-LEGGE 12 APRILE 1969, N. 652)

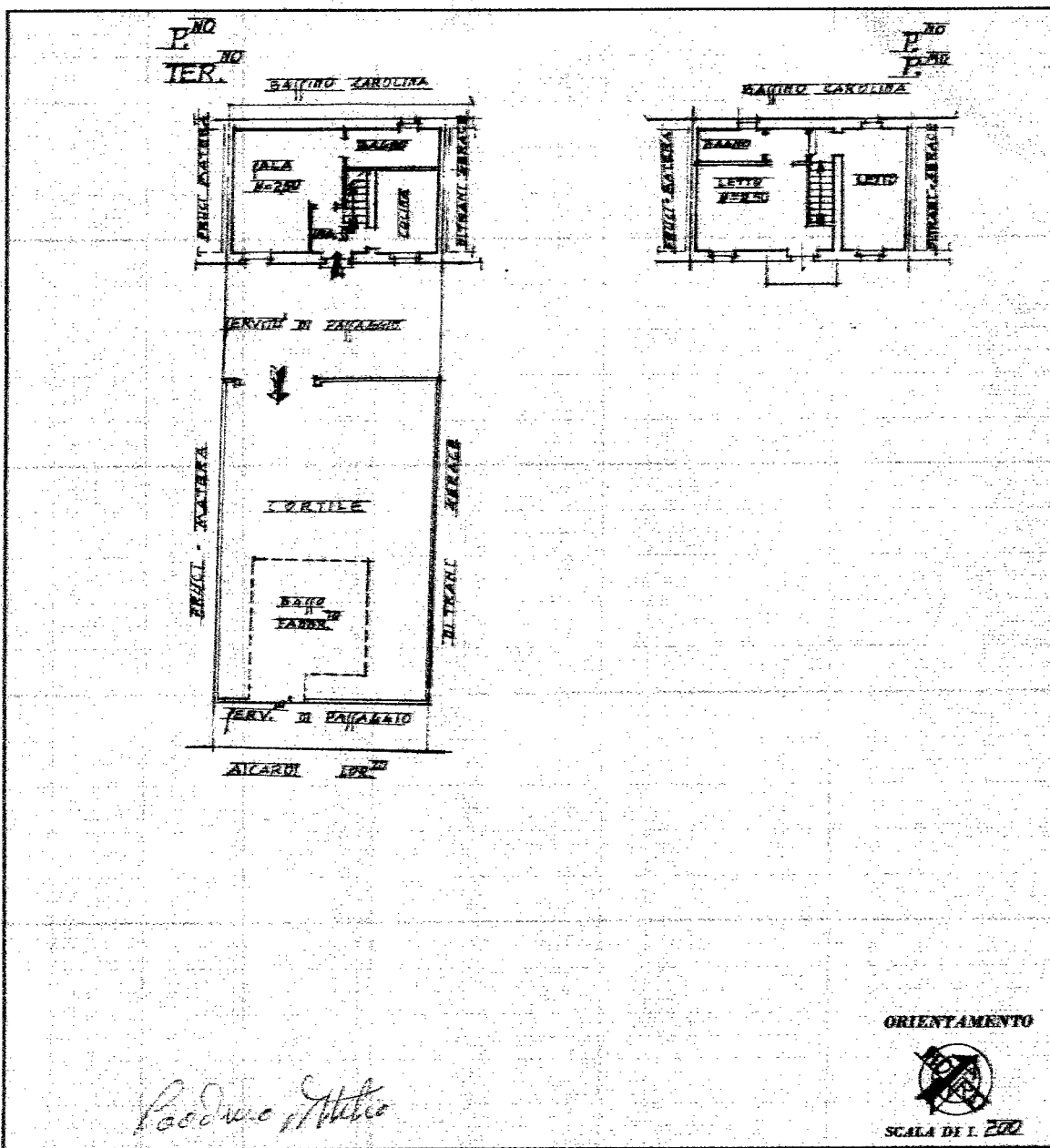

*Roberto Motta*

ORIENTAMENTO

SCALA DI 1:200

SPAZIO RISERVATO PER LE ANNOTAZIONI D'UFFICIO

|                  |                   |     |
|------------------|-------------------|-----|
| DATA<br>PROT. N° | 17694<br>293<br>2 | 150 |
|------------------|-------------------|-----|

Completato dal GEOMETRA  
*(Firma, nome e cognome del tecnico)*  
PROGETTO PIETRO  
Iscritto all'Albo dei GEOMETRI  
della Provincia di LINEA

DATA  
Firma: *[Signature]*

Ultima planimetria in atti